DEKOLIGHT

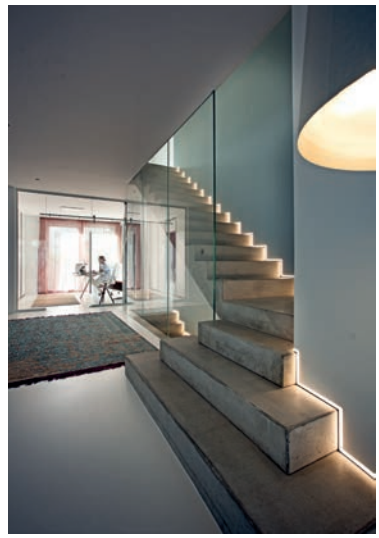





2021

ALLES NEU, START IN DIE DIGITALE ZUKUNFT

DEKO-LIGHT stellt sich digital neu auf. Neben einem neuen Webauftritt mit sämtlichen Informationen zum Unternehmen, der DEKO-LIGHT Akademie sowie unterschiedlichen Anwendungsreferenzen wartet schon der vollständig überarbeitete DEKO-LIGHT Shop auf Sie!

Als weiteres Highlight erwartet Sie unser neuer Konfigurator für den linearen Lichtbereich: nie war es einfacher, die passende Kombination aus LED-Stripes und Profilen für nahezu jede Anwendung zu finden.

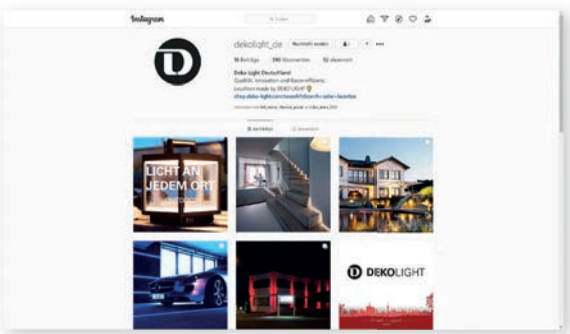

Immer aktuell und am Puls der Zeit sind nicht nur unsere Produkte sondern auch unsere Social Media Beiträge. Folgen Sie uns!

Alle Preise sind empfohlene Brutto-Verkaufspreise inkl. MwSt. Es gelten unsere Allgemeinen Geschäftsbedingungen. Irrtümer und Lieferbarkeit vorbehalten. Alle Artikel werden grundsätzlich ohne Leuchtmittel ausgeliefert, es sei denn die Produktbeschreibung sieht etwas anderes vor.


DEVELOPMENT
PROJECT PLANNING
EFFIZIENZ
FORTSCHRITT
QUALITY
NACHHALTIGKEIT
LIGHTING SOLUTIONS
PARTNER FÜR DEN FACHHANDEL
360° BERATUNG
PHOTOGRAPHY
TECHNIK & SERVICE
ZUVERLÄSSIGKEIT
LOYALITÄT
EIGENE PRODUKT REIHEN
KNOW-HOW
BELEUCHTUNGS LÖSUNGEN
KOMPETENZ
MARKETING
LAGER MANAGEMENT
LICHT MESSUNG
PRODUKT PRÄSENTATION
LICHT PLANUNG
PARTNER FÜR DEN FACHHANDEL
KONFEKTIONIERUNG
MARKETING
PROJEKTIERUNG
BELEUCHTUNGSLÖSUNGEN
VIDEO KNOW
STUDIO HOW
ONLINE CATALOGUE
ENTWICKLUNG
EIGENE PRODUKT REIHEN
SUSTAINABILITY
LIGHTING SOLUTIONS
PHOTOMETRY
CONSULTING
DESIGN UND INNOVATION
SERVICE UND KOMPETENZ
PHOTO STUDIO
VIDEO STUDIO
KOMMUNIKATION
ADVANCE
LICHT MESSUNG
360° PHOTOGRAPHY
DESIGN UND INNOVATION
BERATUNG
PARTNER FOR SPECIALISED TRADE
ONLINE SHOP





INNENLEUCHTEN

28 Pendelleuchten
88 Deckenaufbauleuchten | fest
110 Deckenaufbauleuchten | schwenkbar
132 Deckeneinbauleuchten | fest
176 Deckeneinbauleuchten | schwenkbar
208 LED-Einlegepanel
226 Wandaufbauleuchten
282 Wandeinbauleuchten
290 Tisch- und Stehleuchten
306 Möbelleuchten
332 Displayleuchten
338 Stromschienen

AUSSENLEUCHTEN

378 Deckenaufbauleuchten
386 Wandaufbauleuchten
456 Wandeinbauleuchten
466 Pollerleuchten
500 Tisch- und Stehleuchten
512 Aufbaustrahler
550 Wallwasher
556 Bodeneinbauleuchten
586 Unterwasserleuchten

ALUMINIUMPROFILE

596 Lineares Licht | Lichtlösung
598 Aluminiumprofile | Übersicht
600 Aluminiumprofile | Quick Finder
606 Abdeckungen | Übersicht
608 Konfektionierung | Konfigurator
609 homogenes Lichtbild
610 RAL-Lackierung
612 Ein-/Aufbau-, U-Profile | flach
622 Ein-/Aufbau-, U-Profile | hoch
634 Einbau-, T-Profile | flach
644 Einbau-, T-Profile | hoch
654 Nuten-, H-Profile
662 Aufbau- / Winkel-Profile
682 Trockenbau-Profile
694 Fliesen-Profile
708 IP-Profile für den Innen- und Außenbereich
718 Montagehinweise | Montageanleitung
720 Komplett-Sets | IP20
722 Montagezubehör
725 Musterkoffer

LED-STRIPES

728 flexible LED-Stripes | 1 Kanal
746 flexible LED-Stripes | 2 Kanal
752 flexible LED-Stripes | 3 Kanal
760 flexible LED-Stripes | 4 Kanal
770 flexible LED-Stripes | D LENSE LINE
772 flexible LED-Stripes | D FLEX LINE
784 LED-Modular Panel | 1 - 4 Kanal
788 LED-Modular Systeme | 1 - 3 Kanal
790 LED-Mixit Sets



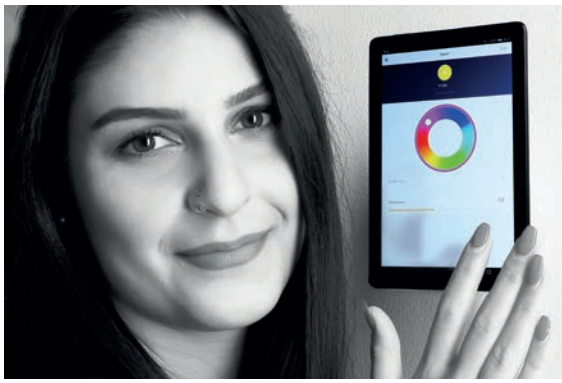

CONTROLLER

798 Quasar
806 Casambi Bluethooth
808 RF Controller | 1 - 4 Kanal
810 RF Touchpanel | 1 - 4 Kanal
812 Anschluss-Schemata LED-Controller
816 Quick Finder | DMX-Controller
817 Quick Finder | DMX-Dimmer
818 DMX-Wandcontroller
822 DMX-Controller
824 DMX-Dimmer
828 DALI PWM-Dimmer

LEUCHTMITTEL

866 G4
867 MR16
868 GU10
870 GX53
871 E14
872 E27
876 MR16/GU5,3
878 G9 | G53/QR111
879 R7S
880 Kompaktleuchtstofflampen
881 Leuchtstoffröhren
882 Metalldampflampen

NETZGERÄTE

832 Netzgeräte | Informationen
834 Netzgeräte | AC | Quick Finder
835 Netzgeräte | AC | spannungskonstant
837 Vorschaltgeräte | für Metalldampflampen
838 Netzgeräte | DC | Quick Finder
840 Netzgeräte | DC | spannungskonstant
850 Netzgeräte | DC | Quick Finder | stromkonstant
852 Netzgeräte | DC | stromkonstant
859 Multi-Netzgeräte | DC | stromkonstant
863 Multi-Netzgeräte | DC | strom- oder spannungskonstant

ZUBEHÖR

886 Innenbereich | Dimmen
888 Innenbereich | Dimmen + Schalten
889 Innenbereich | Sonstiges
890 Innenbereich | Niedervolt
892 Innenbereich | Niedervolt | Steckverbinder
894 Außenbereich | Niedervolt | WEIPU Steckverbinder
898 Innen- / Außenbereich | DMX-Kabel
899 Innen- / Außenbereich | Niedervolt | LED-Stripe Montagematerial
900 Innenbereich | Hochvolt
902 Innenbereich | Hochvolt | Steckersysteme
903 Außenbereich | Hochvolt | Steckersysteme
904 Außenbereich | Kabelverbinder
906 Außenbereich | Montagezubehör
907 Innen- / Außenbereich | Montagezubehör

788 Technische Informationen
796 Legende
798 Index

DEUTSCHES KNOW-HOW UND EXKLUSIVES DESIGN

DEKO-LIGHT – ausgezeichnete Qualität, moderne Designs und innovative Technologien vereint mit großem Know-how. Die Marke DEKO-LIGHT basiert auf über 25 Jahren Erfahrung in der professionellen LED-Technik und hat sich in dieser Zeit zu einem festen Bestandteil der LED-Leuchten-Branche entwickelt. Mit ihren exklusiven Designs steht die Marke DEKO-LIGHT für Produkte mit innovativen Ideen und hohem Praxisbezug. So werden auch Sie mit Ihren Anregungen zu einem Teil von DEKO-LIGHT.







5 JAHRE HERSTELLERGARANTIE

Alle Produkte der Marke DEKO-LIGHT beinhalten eine Garantieerweiterung auf fünf Jahre.

Seit jeher stehen DEKO-LIGHT Beleuchtungslösungen für höchste Zuverlässigkeit und Performance auf Basis strenger Qualitätsrichtlinien. So werden die Produkte im Verlauf des Entwicklungs- und Produktionsprozesses regelmäßig kontrolliert, um Anwendern aus sämtlichen Bereichen ein fehlerfreies Produkt zur Verfügung zu stellen. Mit der Verlängerung der Herstellergarantie wird dieses Qualitätsversprechen noch einmal unterstrichen.



RESSOURCEN SCHONEN HILFT UNSERER UMWELT

Wir wollen unseren Kindern eine Welt hinterlassen, in der es sich zu leben lohnt. Mit dem Einzug der LED-Technik ließen sich viele Leuchten nicht mehr reparieren und wurden zu Einmal-Produkten. Durch eine hohe Recyclingquote lässt sich bereits ein Großteil der Rohstoffe wieder in das System zurückführen – nichtsdestotrotz wollen wir es noch besser machen: Im Idealfall lässt sich bei jeder DEKO-LIGHT Leuchte im Störungsfall die LED oder das Netzgerät austauschen. Mit dem neuen Green Label »LED-Chip wechselbar« setzt die Marke DEKO-LIGHT ein unmissverständliches Zeichen: Leuchten mit diesem Label ermöglichen einen umweltschonenden Austausch der LED-Chips. In Kombination mit dem niedrigen Stromverbrauch und der hohen Lebensdauer helfen DEKO-LIGHT Leuchten bereits jetzt, die Umwelt zu entlasten. Unterstützen Sie uns dabei und achten Sie auf das Green Label bei DEKO-LIGHT.



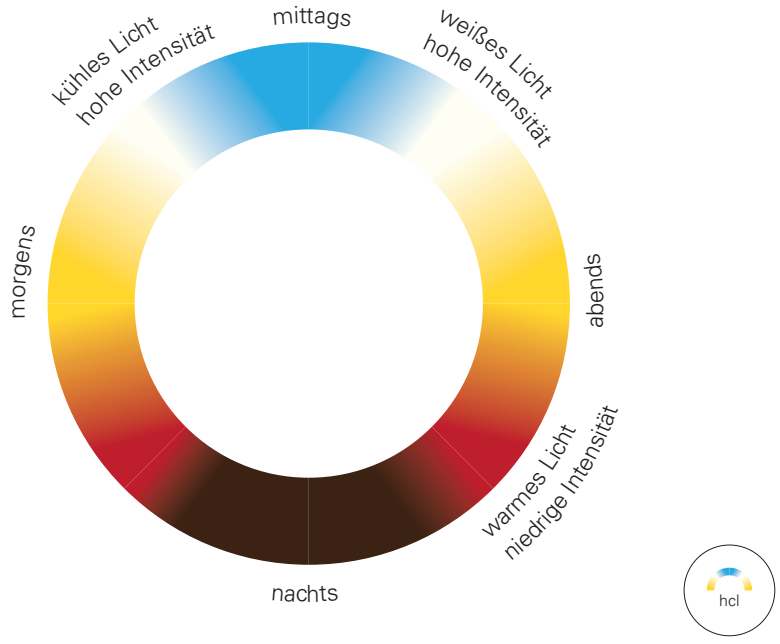

HCL – DER MENSCH IM MITTELPUNKT

Licht fördert Wohlbefinden, Stimmung und Gesundheit des Menschen. Dafür steht das Lichtkonzept »human centric lighting« oder kurz: HCL. Es simuliert das natürliche Tageslicht und dessen biologische Wirkung in Innenräumen. Diese Wirkung kann man sich zu Hause oder am Arbeitsplatz zu Nutze machen.

Der Mensch hat sich in seiner Entwicklung an den natürlichen Tag-Nacht-Rhythmus und dessen unterschiedliche Wirkungen gewöhnt. Auch wenn wir mit künstlichem Licht »die Nacht zum Tag« machen können, so kann dies doch unseren Biorhythmus, unsere Gesundheit und unser Wohlbefinden aus der Bahn werfen. Daher sollte künstliches Licht auf das natürliche Tageslicht abgestimmt sein.

Bereits jetzt lassen sich zahlreiche Leuchten der Marke DEKO-LIGHT in Ihre HCL-Steuerung einbinden, um die Lichtfarben an den Biorhythmus anzupassen. In diesem Zusammenhang bietet die Marke DEKO-LIGHT LED-Stripes in verschieden Lichtfarben an. Die Kombination verschiedener LED-Stripes, z. B. in einem Profil, ermöglicht Ihnen ebenfalls eine Integration in die HCL-Lichtplanung.

Mit der neuen Smart Control Lösung »Quasar« bietet DEKO-LIGHT zudem ab sofort ein geeignetes System, mit dem Sie entsprechende Szenen abrufen können.

LICHT SCHAFFT ATMOSPHÄRE

Ein schönes Zuhause zeigt erst mit einer durchdachten Lichtplanung sein »wahres Gesicht«. Je dunkler es wird, desto mehr steigen die Anforderung an die Beleuchtung Ihrer Räume und Umgebungen. Mit der richtigen Planung und der Einhaltung weniger Grundregeln erleben Sie keine Enttäuschungen und begeistern Ihre Mitbewohner und Gäste umso mehr für Ihr schönes Heim.

TREFFEN SIE DIE NÖTIGEN VORBEREITUNGEN

Für Ihre Leuchten benötigen Sie die jeweils passenden Anschlüsse. Machen Sie sich daher bereits im Vorfeld Gedanken über die Platzierung von Wandleuchten oder setzen Sie auf schaltbare Steckdosen, um auch in Zukunft flexibel zu bleiben. Nutzen Sie Wandauslassdosen für Ihre Wandanschlüsse. Diese kompakten Unterputzdosen können Sie bei Bedarf mit einem Deckel versehen und übertapezieren.



KREIEREN SIE LICHTSTIMMUNGEN

Setzen Sie mit unterschiedlichen Leuchten konkrete Akzente, um für wechselnde Situationen jeweils das ideale Licht zu erzeugen. So benötigen Sie etwa in einem kombinierten Wohn-/Arbeitsraum eine blendfreie Pendelleuchte über dem Tisch. Gleichzeitig soll der Raum in den Abendstunden jedoch auch gemütlich beleuchtet werden können. Hier bieten indirekt abstrahlende Wand- oder Stehleuchten ideale Voraussetzungen. Mit drei unterschiedlichen Lichtstimmungen nutzen Sie Ihren Raum umso vielseitiger.

WÄHLEN SIE DIE PASSENDEN LICHTFARBEN

Die Lichtfarbe wird in Kelvin (K) angegeben. Bei 2.700K bis 3.000K sprechen wir von einem Warmton, 4.000K bis 5.000K entsprechen unserem Tageslicht zur Mittagszeit. Je blauer das Licht, desto höher die K-Zahl. Die sogenannte »blaue Stunde« kurz vor Sonnenuntergang hat ca. 25.000K und ist mit der kälteste Farbton, den wir kennen.
Faustregel: Verwenden Sie für die Leuchten in einem Raum immer die gleiche Lichtfarbe. Unterschiedliche K-Werte lassen einen Raum unruhig wirken.



Mit diesen wenigen Regeln im Gepäck können Sie sich gut vorbereitet auf die Suche nach den passenden Leuchten machen. Beachten Sie dabei jedoch unbedingt die Anwendungsbereiche der jeweiligen Leuchtentypen:

Pendel- und Hängeleuchten werfen in der Regel ein gleichmäßiges Licht, welches aber auch zur Schattenbildung führen kann. Schatten können Sie mit Steh- oder Wandleuchten ausgleichen. Zudem sollte Ihre Pendelleuchte im Idealfall dimmbar sein, um das Licht der gewünschten Stimmung anpassen zu können.

Wandleuchten sorgen für ein besonders sanftes und indirektes Licht. Ein weiterer Vorteil: Sie stehen bzw. hängen nicht im Weg.

Fluter treten meist als Stehleuchten in Erscheinung – doch auch einige Wandleuchten nutzen dieses Art der Lichtabstrahlung. Fluter werfen ihr Licht an die Decke und sorgen damit für eine schattenfreie Beleuchtung in Ihrem Raum.



Einbaustrahler werden in der Regel in der Decke verbaut und überzeugen als unscheinbare Lichtquellen. In höherer Anzahl ermöglichen diese eine grundlegende Ausleuchtung von Räumen. In dimmbarer Form sind Einbaustrahler besonders vielseitig und erzeugen individuelle Lichtsituationen.

Steh- und Tischleuchten sind der Blickfang in jedem Raum. Mit Blick auf das Interieur eines Raumes lassen sich die oftmals voluminösen Leuchten durch verschiedene Schirmfarben gezielt auf Polster oder Vorhänge abstimmen.

Behalten Sie diese Tipps und Hinweise stets im Hinterkopf, wenn Sie unseren Lichtkatalog erkunden und lassen Sie sich von den zahlreichen Anwendungsbildern inspirieren.



LINEARES LICHT – FÜR JEDE ANWENDUNG DIE PASSENDE LÖSUNG

Unter Architekten gewinnt lineares Licht zusehends an Bedeutung. So lassen sich damit Designelemente betonen oder im Wechselspiel von Licht und Schatten bewusst Emotionen wecken. In der linearen Beleuchtung werden Säulen, Decken, Linien und Kanten akzentuiert in Szene gesetzt. Doch auch im Rahmen der Primärbeleuchtung wird lineares Licht immer wichtiger.

Entdecken Sie unser neues, innovatives Nuten-Profil, das sich durch eine rahmenlose Abdeckung, schraubbare Endkappen aus Metall, eine homogene Ausleuchtung, nicht sichtbare Montageclips sowie durch seine universelle Nut auszeichnet.

Ebenfalls zum Einsatz in unserem Musterhaus kommt das neue Trockenbauprofil, das speziell für den Einbau mit Gipskartonplatten optimiert wurde und aufgrund der erhöhten passiven Kühlung der Stripes durch Kühlrippen sowie einer Innenbreite von 36 mm für homogene helle Lichtlinien ausgelegt ist.

Mit unserem preisgünstigen Konfektionierungsservice verringern Sie Ihre Montagezeit, vermeiden Fehlerquellen und können LED-Stripes inklusive der passenden Profile maßgeschneidert in Ihren Projekten einsetzen.



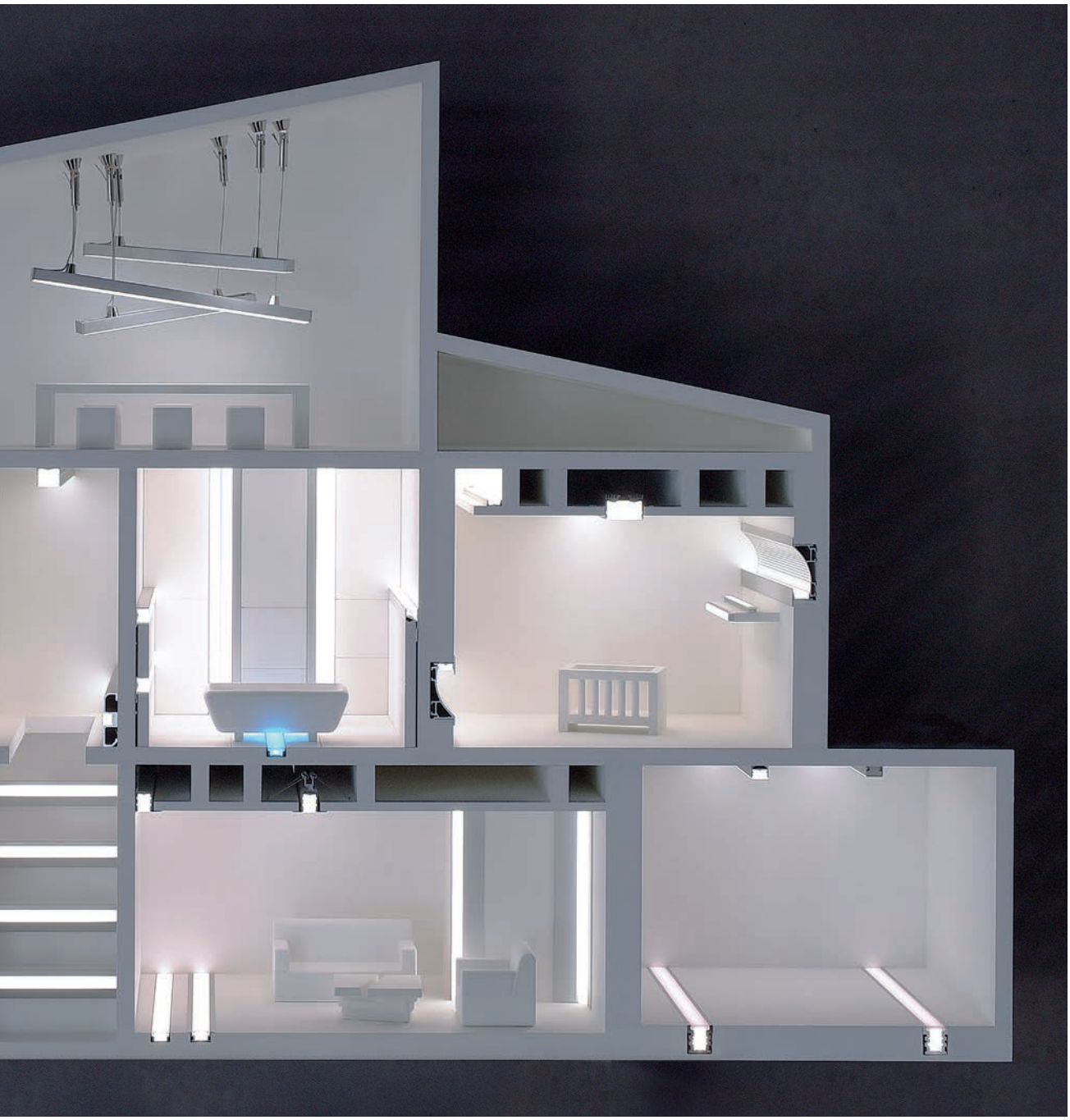





NUTEN-PROFIL

Unser neues, innovatives Nuten-Profil AU-10-12, zeichnet sich durch eine rahmenlose Abdeckung, schraubbare Endkappen aus Metall, eine homogene Ausleuchtung, nicht sichtbare Montageclips sowie durch seine universelle Nut aus.

970280 Nuten-Profil | Aluminium eloxiert
L x B x H: 2000 x 18,2 x 13,4 mm | Seite 660



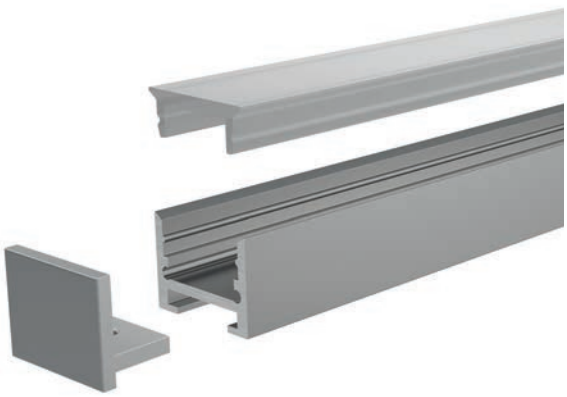

Foto: Daniel Vieser · Architekturfotografie, Karlsruhe



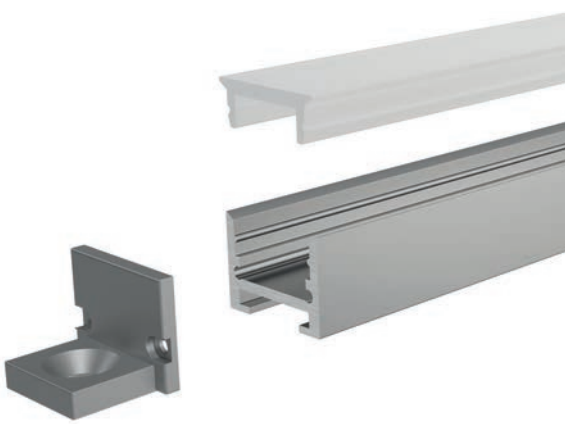



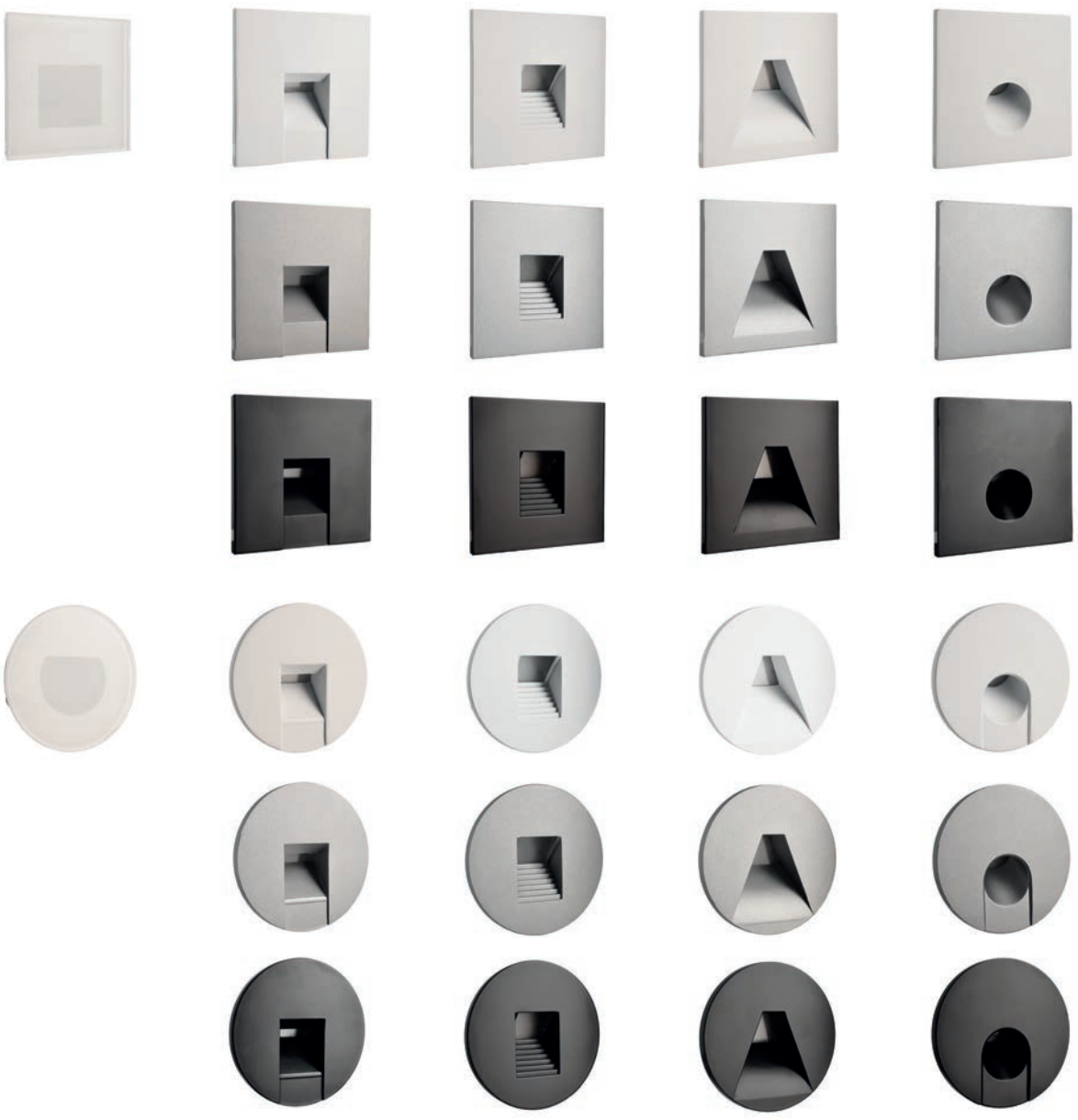

ALWAID

ALWAID ist Ihr Problemlöser, wenn es eng wird. Durch die kleine Bauform passt die Wandeinbauleuchte wunderbar in alle 68 mm Schalterdosen und kommt zudem noch ohne Netzgerät aus.
Mit ihren zahlreichen Abdeckungen, fügt sie sich sicher in ihre Umgebung ein und präsentiert ein schönes indirektes Licht, das gedimmt werden kann.

733055 Wandeinbauleuchte | Aluminium Druckguss
Verkehrsweiß RAL 9016 | WW | 2700 K | 230 lm | Ra > 90
3,50 W | H x Ø: 39,60 x 71,20 mm | Seite 288



LACERTAE

Die LACERTAE ist ein Lichtfänger – und garantiert ein Blickfang auf jeder Gartenparty. Mit ihrem leistungsstarken, über USB aufladbaren Akku sorgt die Tischleuchte für ein romantisches Ambiente in drei Dimmerstufen. Passend zur tragbaren Variante überzeugt die LACERTAE auch als rustikale Wandleuchte inklusive Bewegungsmelder an Ziegel- und Natursteinwänden.

731112 Wandaufbauleuchte | Aluminium Druckguss
dunkelgrau | WW | 3000 K | 440 lm | Ra > 80 | IP44
9 W | L x B x H: 180 x 256 x 105 mm | Seite 444

346009 Tischleuchte | Aluminium Druckguss
dunkelgrau | WW | 3000 K | 460 lm | Ra > 80 | IP54
5 W | L x B x H: 180 x 180 x 267 mm | Seite 502











SHERATAN DIM

Die SHERATAN DIM ist eine akkubetriebene LED-Tischleuchte mit 3-stufiger Dimmfunktion, die sich über einen integrierten USB-Anschluss aufladen lässt. Damit eignet sich die SHERATAN nicht nur für den Einsatz als Akzentlicht in Wohnräumen, sondern auch auf Events, wie Gala- und Firmenveranstaltungen sowie Gartenparties.

Das 38 cm hohe Gehäuse mit gewelltem oder glattem Lampenschirm und standfester Bodenplatte aus robustem Aluminium Druckguss [IP54] beherbergt ein LED-Leuchtmittel mit 2,2 Watt, das ein angenehmes warmweißes Licht mit 3000 K erzeugt und sich über einen Touch-Sensor ein- und ausschalten sowie dimmen lässt.

346014 Tischleuchte | Aluminium Druckguss
schwarz | WW | 3000 K | 154 lm | Ra > 80 < IP54 | 2,20 W
L x B x H x Ø: 100 x 100 x 380 x 115 mm Seite 505

346013 Tischleuchte | Aluminium Druckguss
weiß | WW | 3000 K | 154 lm | Ra > 80 < IP54 | 2,20 W
L x B x H x Ø: 100 x 100 x 380 x 115 mm Seite 505

346012 Tischleuchte | Aluminium Druckguss
schwarz | WW | 3000 K | 154 lm | Ra > 80 < IP54 | 2,20 W
L x B x H x Ø: 100 x 100 x 380 x 110 mm Seite 505

346012 Tischleuchte | Aluminium Druckguss
weiß | WW | 3000 K | 154 lm | Ra > 80 < IP54 | 2,20 W
L x B x H x Ø: 100 x 100 x 380 x 110 mm Seite 505





Mit freundlicher Unterstützung von Licht von Klein / www.licht-von-klein.de









COLT

Die neue COLT-Serie ist ein echter Allrounder im Außenbereich: Leistungsstark, frei dreh- und neigbar sowie mit modernster LED-Technik ausgestattet. Damit sorgen die Aufbauleuchten für stimmungsvolle Beleuchtungskonzepte in jeder Außenanlage und machen mit ihrem markanten Design auch ausgeschaltet eine gute Figur.

732104 Aufbaustrahler | Aluminium Druckguss
Granitgrau RAL 7026 | WW | 3000 K | 240 lm | IP65
4 W | L x H x Ø: 65 x 120 x 50 mm | Seite 527

732108 Aufbaustrahler | Aluminium Druckguss
Granitgrau RAL 7026 | WW | 3000 K | 470 lm | IP65
8 W | L x H x Ø: 65 x 185 x 76,50 mm | Seite 528

732109 Aufbaustrahler | Aluminium Druckguss
Granitgrau RAL 7026 | WW | 3000 K | 1090 lm | IP65
15 W | L x H x Ø: 88,30 x 220 x 110,50 mm | Seite 528

732110 Aufbaustrahler | Aluminium Druckguss
Granitgrau RAL 7026 | WW | 3000 K | 2320 lm | IP65
30 W | L x H x Ø: 111,80 x 260 x 131 mm | Seite 529

732127 Aufbaustrahler | Aluminium Druckguss
Schwarzgrau RAL 7021 | RGB+WW | 5500 K | 389 lm | IP65
8,60 W | L x H x Ø: 111,80 x 260 x 131 mm | Seite 530

732123 Aufbaustrahler | Aluminium Druckguss
Schwarzgrau RAL 7021 | RGB+CW | 5500 K | 485 lm | IP65
8,60 W | L x H x Ø: 111,80 x 260 x 131 mm | Seite 530

732128 Aufbaustrahler | Aluminium Druckguss
Schwarzgrau RAL 7021 | RGB+WW | 5500 K | 780 lm | IP65
16 W | L x Ø: 88 x 110 mm | Seite 530

732124 Aufbaustrahler | Aluminium Druckguss
Schwarzgrau RAL 7021 | RGB+CW | 5500 K | 950 lm | IP65
16 W | L x Ø: 88 x 110 mm | Seite 530

732129 Aufbaustrahler | Aluminium Druckguss
Schwarzgrau RAL 7021 | RGB+WW | 5500 K | 1140 lm | IP65
25 W | L x Ø: 112 x 131 mm | Seite 531

732125 Aufbaustrahler | Aluminium Druckguss
Schwarzgrau RAL 7021 | RGB+CW | 5500 K | 1445 lm | IP65
25 W | L x Ø: 112 x 131 mm | Seite 531







STECKDOSENTURM

Manchmal braucht es etwas mehr als einfach »nur« Licht. Mit unserem Steckdosenturm, erhältlich mit und ohne Leuchte, schließen wir eine weitere Lücke in unserem Sortiment. Gestalten Sie Ihren Garten noch flexibler – selbstverständlich in bewährter DEKO-LIGHT-Qualität zum fairen Preis.

733055 Steckdosenturm | Aluminium Druckguss
dunkelgrau | IP44
H x Ø: 400 x 100 mm | Seite 474

733054 Steckdosenturm | Aluminium Druckguss
dunkelgrau | WW | 3000 K | 150 lm | Ra > 80 | IP44
4 W | H x Ø: 478 x 100 mm | Seite 474

QUASAR – UNSERE NEUE SMART CONTROL LÖSUNG

Unsere neue Bluetooth-Steuerung QUASAR ermöglicht es, das Licht bequem per Smartphone oder Tablet zu steuern. Dabei spielt es keine Rolle, ob Sie einen Neubau planen oder modernisieren möchten. Die notwendigen Komponenten eignen sich sowohl für die Planungsphase als auch zum Nachrüsten. Sie legen in der App die Räume Ihres Projekts an und ordnen ihnen die entsprechenden Lichtquellen zu. So können Sie Ihr Licht ein- oder ausschalten, dimmen und Szenen, je nach Ihren Bedürfnissen wie z. B. HCL [Human Centric Lighting] konfigurieren.

Durch die Interaktion unserer Module lassen sich komplexe Lichtsteuernetzwerke aufbauen, die auch den umfangreichsten Anforderungen gerecht werden. Die Steuerung erfolgt über unsere intuitive App oder herkömmliche Schalter und Taster, die direkt mit den einzelnen Komponenten kommunizieren. Jedes Modul ist ein Teil des Netzes, kann aber auch völlig autonom agieren. Einfach, flexibel, sicher – einfach smart.



GET IT ON Google Play

Download on the App Store

- einfache Einrichtung
- dezentrale Steuerung
- verschlüsselte Kommunikation
- intuitive Benutzerführung



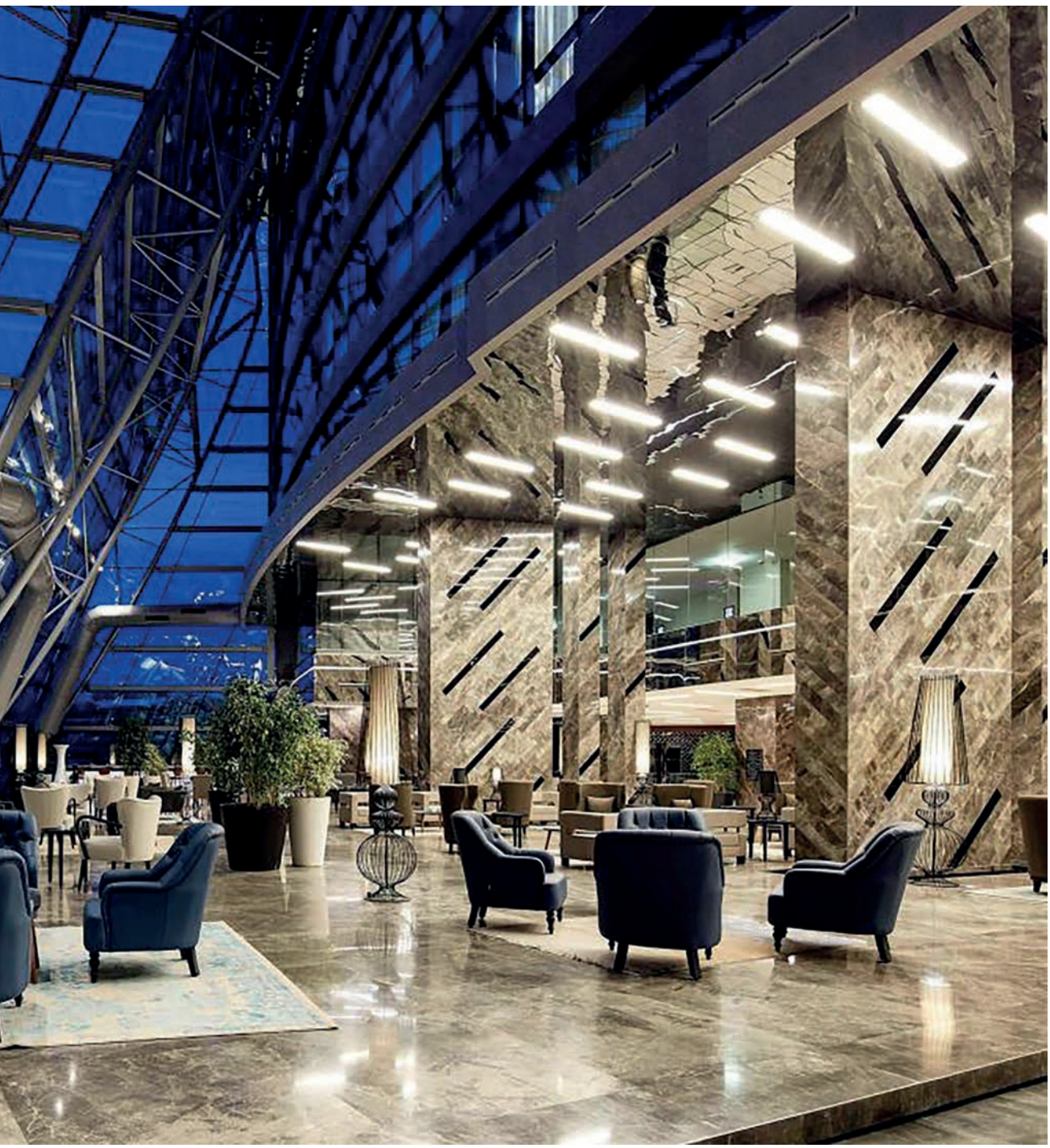



INNEN LEUCHTEN

INNENLEUCHTEN

28 Pendelleuchten
88 Deckenaufbauleuchten | fest
110 Deckenaufbauleuchten | schwenkbar
132 Deckeneinbauleuchten | fest
176 Deckeneinbauleuchten | schwenkbar
208 LED-Einlegepanel
226 Wandaufbauleuchten
282 Wandeinbauleuchten
290 Tisch- und Stehleuchten
306 Möbelleuchten
332 Displayleuchten
338 Stromschienen



Seite 30



Seite 30



Seite 32



Seite 35



Seite 36



Seite 36



Seite 37



Seite 38



Seite 38



Seite 40



Seite 42



Seite 45



Seite 46



Seite 48



Seite 51



Seite 52



Seite 52



Seite 54



Seite 56



Seite 58



Seite 58



Seite 59



Seite 59



Seite 61



Seite 62



Seite 64



Seite 67



Seite 68



Seite 70



Seite 73



Seite 74



Seite 77



Seite 79



Seite 81



Seite 82



Seite 85

PENDELLEUCHTEN
FORM TRIFFT FUNKTION

Als zentrales Stilelement erhöhen Pendelleuchten den Wohlfühlcharakter eines Wohnraums auf besondere Art und Weise. Neben der eigentlichen Funktion als Lichtquelle sind sie mit vielen verschiedenen Formen und Farben vor allem dekorativer Blickfang und Designelement zugleich. Ein zuvor unscheinbarer Raum erstrahlt in neuem Gewand und lässt sich mit unseren Pendelleuchten gezielt in Szene setzten.

Im gewerblichen Bereich sorgen Pendelleuchten für eine präzise Beleuchtung, die den Anforderungen an einen Bildschirmarbeitsplatz erfüllen. Auch wenn die Lichtentfaltung bei einigen Modellen mit indirektem Licht gekoppelt wird, steht der Fokus immer auf einem bestimmten Arbeitsbereich. So konzentriert sich der Lichtkegel im Büro- oder Konferenzraum beispielsweise auf den Tisch, in der Industrie gegebenenfalls auf die Werkbank oder Produktionsstraße.



BARRO II

- Gips
- Maße H x Ø: 250 x 70 mm
- Sockel H x Ø: 31 x 70 mm
- max. Abhängung: 1200 mm
- dimmbar über optionales Leuchtmittel

342024 ☐ weiß überstreichbar **61,95 €**

220-240 Volt | 1x max. 35 W | GU10 | LED

passende Leuchtmittel ab Seite 868



OSANE

- Gips
- Maße H x Ø: 195 x 220 mm
- Sockel H x Ø: 60 x 115 mm
- max. Abhängung: 1000 mm
- dimmbar über optionales Leuchtmittel

341055 ☐ weiß überstreichbar **72,95 €**

220-240 Volt | 1x max. 40 W | E27 | LED

passende Leuchtmittel ab Seite 872





BASKET I

- Gips
- leichte Reinigung durch Oberflächenbehandlung
- Maße H x Ø: 100,50 x 206,50 mm
- max. Abhängung: 3000 mm
- dimmbar über optionales Leuchtmittel

342142 ☐ weiß **69,95 €**

220-240 Volt | 1xmax. 40 W | E27 | LED

passende Leuchtmittel ab Seite 872



BASKET II

- Gips
- leichte Reinigung durch Oberflächenbehandlung
- Maße H x Ø: 168 x 344 mm
- max. Abhängung: 3000 mm
- dimmbar über optionales Leuchtmittel

342143 ☐ weiß **129,95 €**

220-240 Volt | 1xmax. 40 W | E27 | LED

passende Leuchtmittel ab Seite 872





TWISTER

Elegantes Design mit innovativen Details trifft außergewöhnliche Materialwahl: Die TWISTER-Serie vereint dekorative Steh-, Tisch- und Pendelleuchten in unterschiedlichen Größen, die komplett aus Gips bestehen. Wir machen das Kabel zum Designelement! Ganz in klassischem Weiß gehalten, werden die Leuchten lediglich von einem roten Kabel unterbrochen. So wird die TWISTER-Serie nicht nur in Wohnbereichen, sondern auch in Hotels oder der Gastronomie zum Blickfang.





passende
Tisch- /
Stehleuchte
Seite 294
346010
343017

TWISTER I

- Gips
- leichte Reinigung durch Oberflächenbehandlung
- Maße H x Ø: 185 x 180 mm
- max. Abhängung: 3000 mm
- dimmbar über optionales Leuchtmittel

342144 ☐ weiß **129,95 €**



passende Leuchtmittel ab Seite 871





passende
Tisch- /
Stehleuchte
Seite 294
346010
343017

TWISTER II

- Gips
- leichte Reinigung durch Oberflächenbehandlung
- Maße H x Ø: 290 x 280 mm
- max. Abhängung: 3000 mm
- dimmbar über optionales Leuchtmittel

342145 ☐ weiß **189,95 €**



passende Leuchtmittel ab Seite 872



POLARIS

- Beton
- Maße L x B x H: 70 x 70 x 250 mm
- Sockel L x B x H: 80 x 80 x 30 mm
- max. Abhängung: 1200 mm
- dimmbar über optionales Leuchtmittel

342095 grau **54,95 €**

220-240 Volt | 1x max. 35 W | GU10 | LED

passende Leuchtmittel ab Seite 868



POLLUX

- Beton
- Maße H x Ø: 250 x 70 mm
- Sockel H x Ø: 35 x 90 mm
- max. Abhängung: 1200 mm
- dimmbar über optionales Leuchtmittel

342096 grau **54,95 €**

220-240 Volt | 1x max. 35 W | GU10 | LED

passende Leuchtmittel ab Seite 868



CONCRETO I

- Beton
- Maße H x Ø: 188 x 188 mm
- Sockel H x Ø: 25 x 120 mm
- max. Abhängung: 1600 mm
- dimmbar über optionales Leuchtmittel

342128 grau **59,95 €**

220-240 Volt | 1x max. 25 W | E27 | LED

passende Leuchtmittel ab Seite 872



PAVONIS & CYGNI

Beton – ein zeitloser Begleiter. Mittlerweile haben die funktionalen und optischen Vorzüge dieses allgegenwärtigen Materials auch die Beleuchtungsbranche erreicht. Durch die Stabilität von Beton lassen sich auch große Leuchten schmal bauen. Unsere Modelle PAVONIS & CYGNI kombinieren die zeitlos-moderne Beton-Optik mit edlen Oberflächen aus Messing oder Chrom.
Für diese Aufnahme wurden die Leuchtmittel 180057 bei der PAVONIS und 180062 bei der CYGNI verwendet.



PAVONIS

- Beton
- Maße H x Ø: 199 x 140 mm
- Sockel H x Ø: 25 x 120 mm
- max. Abhängung: 1500 mm
- dimmbar über optionales Leuchtmittel

342103		grau	**59,95 €**
342104		dunkelgrau	**59,95 €**

220-240 Volt | 1x max. 25 W | E27 | LED

passende Leuchtmittel ab Seite 872



CYGNI

- Beton
- Maße H x Ø: 285 x 400 mm
- Sockel H x Ø: 25 x 120 mm
- max. Abhängung: 1500 mm
- dimmbar über optionales Leuchtmittel

342101		grau	**99,95 €**
342102		dunkelgrau	**99,95 €**

220-240 Volt | 1x max. 25 W | E27 | LED

passende Leuchtmittel ab Seite 872



FURNEL

Die Welt in einer Kugel – Die Pendelleuchte FURNEL erfüllt Ihren Raum mit einem angenehmen Licht und reflektiert die Umgebung über ihre verspiegelte Glasoberfläche. Natürlicher lassen sich Raum und Leuchte kaum zusammenführen.



im ausgeschalteten Zustand

im eingeschalteten Zustand

FURNEL

- Glas
- Maße Ø: 350 mm
- Sockel H x Ø: 25 x 100 mm
- max. Abhängung: 1200 mm
- dimmbar über optionales Leuchtmittel

342109 ☐ silberfarben verspiegelt **119,95 €**

220-240 Volt | 1x max. 60 W | E27 | LED

passende Leuchtmittel ab Seite 872



DIPHA

Holen Sie sich den Orient ins Haus: Sie suchen den finalen Eyecatcher, der Ihrem gediegen-modernen Retro-Interieur den letzten Schliff verleiht? Mit ihrer kupferfarbenen Oberfläche setzt die DIPHDA kultivierte Lichtakzente, die sowohl in Bars und Lounges als auch im Wohnbereich eine exzellente Figur machen.
Für diese Aufnahme wurden die Leuchtmittel 180054 bei der kleinen und 180060 bei der großen DIPHDA verwendet.



DIPHDA

- Glas
- Maße H x Ø: 25 x 150 mm
- Sockel H x Ø: 25 x 100 mm
- max. Abhängung: 1200 mm
- dimmbar über optionales Leuchtmittel

342120		kupferfarben	**49,95 €**
342118		farblos verspiegelt	**49,95 €**

220-240 Volt | 1x max. 60 W | E27 | LED

passende Leuchtmittel ab Seite 872



DIPHDA

- Glas
- Maße H x Ø: 35 x 200 mm
- Sockel H x Ø: 25 x 100 mm
- max. Abhängung: 1200 mm
- dimmbar über optionales Leuchtmittel

342121		kupferfarben	**59,95 €**
342119		farblos verspiegelt	**59,95 €**

220-240 Volt | 1x max. 60 W | E27 | LED

passende Leuchtmittel ab Seite 872

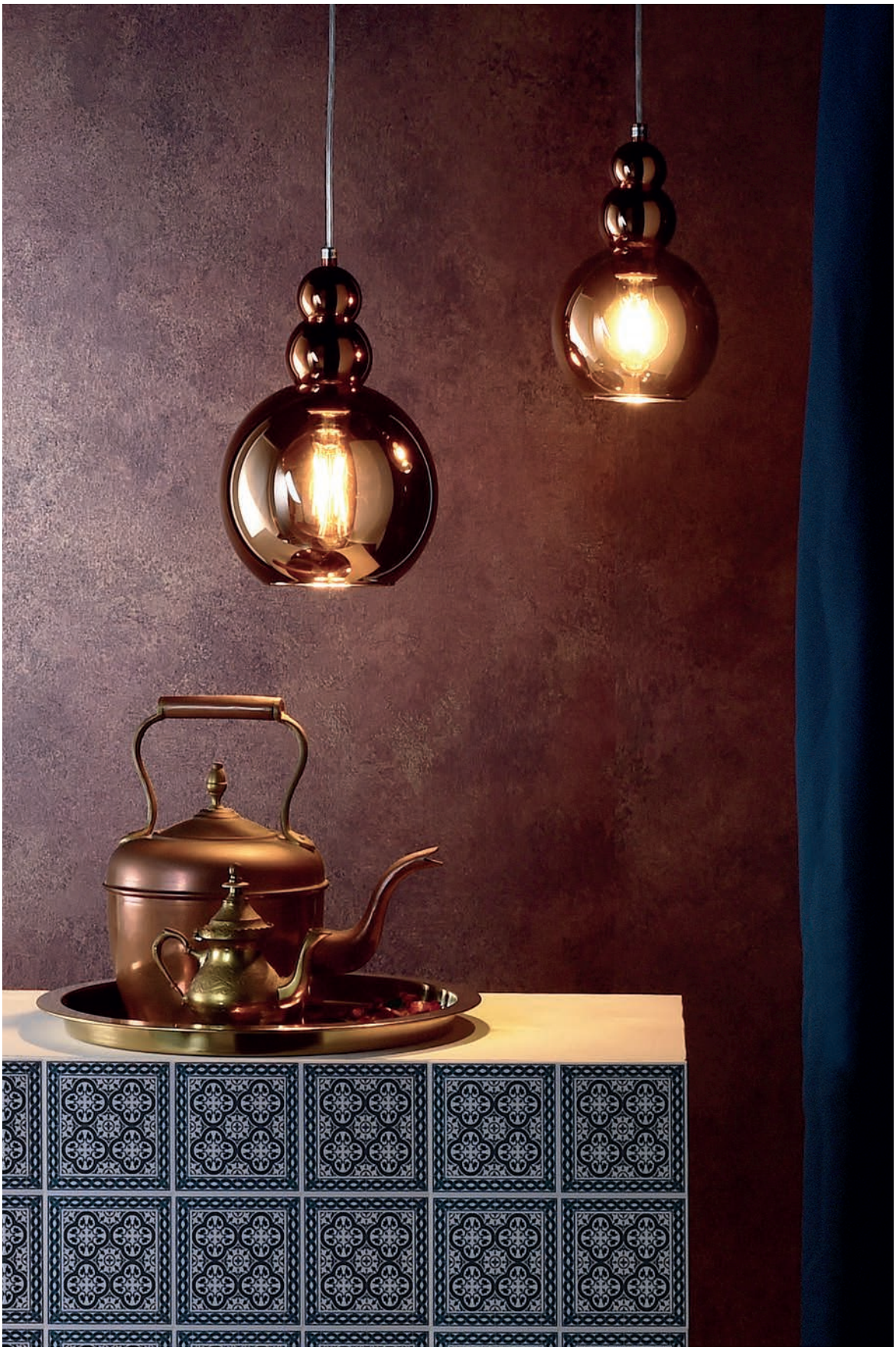



KSORA

Transparent und doch voller Leben: Die exklusive Pendelleuchte KSORA setzt auf drei Glasschirme in edler Kristall-Optik und sorgt für eine stilvolle Beleuchtung von Tischen, Barbereichen und Lounges. Es muss ja nicht immer gleich Cognac oder Champagner sein, doch ein wenig Glanz hat noch keiner Umgebung geschadet.
Für diese Aufnahme wurde das Leuchtmittel 180084 verwendet.



KSORA

- Glas
- Maße Ø: 120 mm
- Sockel H x Ø: 25 x 100 mm
- max. Abhängung: 1200 mm
- dimmbar über optionales Leuchtmittel

342112 farblos transparent **51,95 €**

220-240 Volt | 1x max. 28 W | G9 | LED

passende Leuchtmittel ab Seite 878



KSORA

- Glas
- Maße Ø: 120 mm
- Sockel L x B x H: 610 x 75 x 25 mm
- max. Abhängung: 1200 mm
- dimmbar über optionales Leuchtmittel

342113 farblos transparent **123,95 €**

220-240 Volt | 3x max. 28 W | G9 | LED

passende Leuchtmittel ab Seite 878

BETRIA

Gediegene Eleganz: Die Dreifach-Pendelleuchte BETRIA setzt alles in Szene, was sich unter ihr befindet – und macht dank ihrer Glas-Lampenschirme mit verspiegelter Oberfläche auch als Interieur-Objekt eine ausgezeichnete Figur.
Für diese Aufnahme wurde das Leuchtmittel 180165 verwendet.



BETRIA

- Glas
- Maße Ø: 150 mm
- Sockel H x Ø: 25 x 100 mm
- max. Abhängung: 1200 mm
- dimmbar über optionales Leuchtmittel

342110 ☐ silberfarben Chrom **61,95 €**

220-240 Volt | 1x max. 40 W | E14 | LED

passende Leuchtmittel ab Seite 871



BETRIA

- Glas
- Maße L x Ø: 650 x 150 mm
- Sockel L x B x H: 610 x 75 x 25 mm
- max. Abhängung: 1200 mm
- dimmbar über optionales Leuchtmittel

342111 ☐ silberfarben Chrom **142,95 €**

220-240 Volt | 3x max. 40 W | E14 | LED

passende Leuchtmittel ab Seite 871





BUNDA

- Glas
- Maße Ø: 135 mm
- Sockel H x Ø: 25 x 100 mm
- max. Abhängung: 1200 mm
- dimmbar über optionales Leuchtmittel

342114 ☐ silberfarben Chrom **49,95 €**

220-240 Volt | 1x max. 28 W | G9 | LED

passende Leuchtmittel ab Seite 878



BUNDA

- Glas
- Maße Ø: 135 mm
- Sockel L x B x H: 610 x 75 x 25 mm
- max. Abhängung: 1200 mm
- dimmbar über optionales Leuchtmittel

342115 ☐ silberfarben Chrom **119,95 €**

220-240 Volt | 3x max. 28 W | G9 | LED

passende Leuchtmittel ab Seite 878





ANKAA

Treten Sie näher, riskieren Sie einen Blick: Bei der Pendelleuchte ANKAA dominiert zeitloses Metall, das von horizontalen Lichtschlitzen unterbrochen wird und auf diese Weise nicht nur ein außergewöhnliches Raumlicht erzeugt, sondern auch den Blick Ihrer Gäste auf sich ziehen wird.
Für diese Aufnahme wurden die Leuchtmittel 180060 bei der kleinen und 180061 bei der großen ANKAA verwendet.



ANKAA 200

- Metall
- Maße L x Ø: 1400 x 200 mm
- Sockel H x Ø: 25 x 120 mm
- max. Abhängung: 1175 mm
- dimmbar über optionales Leuchtmittel

342137 ☐ Edelstahl gebürstet **69,95 €**

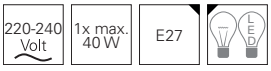

passende Leuchtmittel ab Seite 872



ANKAA 280

- Metall
- Maße L x Ø: 1500 x 280 mm
- Sockel H x Ø: 25 x 120 mm
- max. Abhängung: 1195 mm
- dimmbar über optionales Leuchtmittel

342138 ☐ Edelstahl gebürstet **109,95 €**

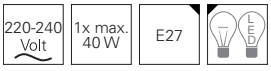

passende Leuchtmittel ab Seite 872

BARREL

Voller Fokus: Die Pendelleuchte BARREL konzentriert sich ganz auf ihre wichtigste Aufgabe – das Ausleuchten eines konkreten Bereichs. Dazu trägt nicht zuletzt der schwarze Metallschirm bei, der ein durchweg blendfreies Lichtvergnügen gewährleistet. Zu schlicht? Die Barrel gibt es auch mit Kupferschirm.
Für diese Aufnahme wurde das Leuchtmittel 180071 verwendet.



BARREL

- Metall
- Maße L x Ø: 250 x 100 mm
- Sockel H x Ø: 25 x 120 mm
- max. Abhängung: 1000 mm
- dimmbar über optionales Leuchtmittel

342049		kupferfarben	**61,95 €**
342050		silberfarben satiniert	**61,95 €**
342051		schwarz	**61,95 €**

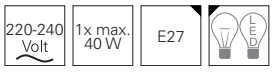

passende Leuchtmittel ab Seite 872



BELL

- Metall
- Maße L x Ø: 300 x 300 mm
- Sockel H x Ø: 25 x 120 mm
- max. Abhängung: 1000 mm
- dimmbar über optionales Leuchtmittel

342052		kupferfarben	**134,95 €**
342053		silberfarben satiniert	**134,95 €**
342054		schwarz	**134,95 €**



passende Leuchtmittel ab Seite 872



CENTAURI

Blickfang für jeden Raum – mit den Pendelleuchten CENTAURI im verchromten Silber-Look verleihen Sie jedem Raum einen modernen Designcharakter. Insgesamt formieren sich sieben Aluminium-Kugeln mit GU10-Leuchtmitteln [max. 50 Watt] über Tischen, Arbeitsflächen und anderen Wohnobjekten zu einem einzigartigen Leuchtengebilde, das dem namensgebenden Sternbild in Faszination und Wirkung in nichts nachsteht.



CENTAURI I

- Glas
- Maße Ø: 130 mm
- Sockel H x Ø: 25 x 105 mm
- max. Abhängung: 1200 mm
- dimmbar über optionales Leuchtmittel

342097	☐	weiß matt	**44,95 €**
342098	☐	silberfarben Chrom	**44,95 €**

220-240 Volt | 1x max. 50 W | GU10 | LED

passende Leuchtmittel ab Seite 868



passende Deckenaufbauleuchten Seite 122
348088
348091



CENTAURI III

- Glas
- Maße Ø: 130 mm
- Sockel H x Ø: 25 x 105 mm
- max. Abhängung: 1200 mm
- dimmbar über optionales Leuchtmittel

342099 ☐ silberfarben Chrom **123,95 €**

220-240 Volt | 3x max. 50 W | GU10 | LED

passende Leuchtmittel ab Seite 868





passende Deckenaufbauleuchte
Seite 123
348093

CENTAURI VII

- Glas
- Maße Ø: 130 mm
- Sockel H x Ø: 25 x 105 mm
- max. Abhängung: 1200 mm
- dimmbar über optionales Leuchtmittel

342100 ☐ silberfarben Chrom **219,95 €**

220-240 Volt | 7x max. 50 W | GU10 | LED

passende Leuchtmittel ab Seite 868







FILO MOB

- Metall
- Maße H x Ø: 190 x 190 mm
- Sockel H x Ø: 25 x 100 mm
- max. Abhängung: 1200 mm
- dimmbar über optionales Leuchtmittel

342025	☐	silberfarben	**61,95 €**
342026	■	schwarz	**61,95 €**

220-240 Volt | 1x max. 60 W | E27 | LED

passende Leuchtmittel ab Seite 872



FILO BIG MOB

- Metall
- Maße H x Ø: 300 x 300 mm
- Sockel H x Ø: 25 x 100 mm
- max. Abhängung: 1200 mm
- dimmbar über optionales Leuchtmittel

342027	☐	silberfarben	**119,95 €**
342028	■	schwarz	**119,95 €**

220-240 Volt | 1x max. 60 W | E27 | LED

passende Leuchtmittel ab Seite 872



FILO BALL

- Metall
- Maße H x Ø: 160 x 160 mm
- Sockel H x Ø: 25 x 100 mm
- max. Abhängung: 1200 mm
- dimmbar über optionales Leuchtmittel

342029	☐	silberfarben	**56,95 €**
342030	■	schwarz	**56,95 €**

220-240 Volt | 1x max. 40 W | G9 | LED

passende Leuchtmittel ab Seite 878





FILO SAT

- Metall
- Maße H x Ø: 180 x 390 mm
- Sockel H x Ø: 25 x 100 mm
- max. Abhängung: 1200 mm
- dimmbar über optionales Leuchtmittel

342031	☐	silberfarben	**119,95 €**
342032	■	schwarz	**119,95 €**

220-240 Volt | 3x max. 60 W | E27 | LED

passende Leuchtmittel ab Seite 872



ASTEROPE

Licht & Schatten: Kaum eine Leuchte verkörpert diesen Dualismus schöner als die ASTEROPE in ihren unterschiedlichen Ausführungen. Die nach unten geöffnete Pendelleuchte erzeugt ein facettenreiches Licht- und Schattenspiel an Wänden und Decken, das sich extravagant und doch harmonisch in jedes Ambiente einfügt.
Unser Tipp: Kombinieren Sie die ASTEROPE mit einem goldfarbenen oder milchigen Leuchtmittel der Filament-Serie.



ASTEROPE RUND 250

- Metall
- Maße L x Ø: 1400 x 250 mm
- Sockel H x Ø: 25 x 120 mm
- max. Abhängung: 1155 mm
- dimmbar über optionales Leuchtmittel

342129	☐	weiß matt	**72,95 €**
342132	■	schwarz matt	**72,95 €**

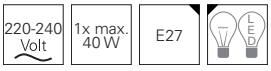

passende Leuchtmittel ab Seite 872



ASTEROPE RUND 400

- Metall
- Maße L x Ø: 1500 x 400 mm
- Sockel H x Ø: 25 x 120 mm
- max. Abhängung: 1095 mm
- dimmbar über optionales Leuchtmittel

342130	☐	weiß matt	**142,95 €**
342133	■	schwarz matt	**142,95 €**

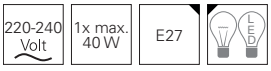

passende Leuchtmittel ab Seite 872





ASTEROPE RUND 500

- Metall
- Maße L x Ø: 1600 x 500 mm
- Sockel H x Ø: 25 x 120 mm
- max. Abhängung: 1105 mm
- dimmbar über optionales Leuchtmittel

342131	☐	weiß matt	**199,95 €**
342134	■	schwarz matt	**199,95 €**

220-240 Volt | 3x max. 40 W | E27 | LED

passende Leuchtmittel ab Seite 872





passende Wandleuchten
Seite 233
341216
341217



passende Tisch- / Stehleuchten
Seite 292
346003
346004
343020
343021

ASTEROPE LINEAR

- Metall
- Maße L x H x Ø: 1500 x 300 x 150 mm
- Sockel H x Ø: 25 x 120 mm
- max. Abhängung: 1175 mm
- dimmbar über optionales Leuchtmittel

342135	☐	weiß matt	**72,95 €**
342136	■	schwarz matt	**72,95 €**

220-240 Volt | 1x max. 40 W | E27 | LED

passende Leuchtmittel ab Seite 872



CUARTO

Für uns ist die CUARTO bereits jetzt auf dem Weg zum Design-Klassiker. Komplett aus einem Stück Aluminium gefräst, setzt die auf Hochglanz polierte Pendelleuchte mit ihrer schlichten Eleganz ein zeitloses Zeichen. Setzen Sie Tische, Kommoden und andere Möbel mit warmweißem Spotlicht in Szene – die CUARTO macht sowohl einzeln als auch im Gruppenverbund eine perfekte Figur.



CUARTO

- Aluminium
- Maße L x Ø: 93,5 x 45 mm
- Sockel H x Ø: 45 x 70 mm
- max. Abhängung: 1000 mm
- Leistungsaufnahme: 3,30 W

299362 silberfarben poliert WW 3000 K 115 lm **69,95 €**

220-240 Volt | 3 W | 1 LED | 30°







CLARA

- Glas
- Maße H x Ø: 206 x 113 mm
- Sockel H x Ø: 35 x 120 mm
- max. Abhängung: 1000 mm
- dimmbar über Phasenan- oder Phasenabschnitt
- Leistungsaufnahme: 5,40 W

342086 farblos satiniert ww 3000 K 370 lm **102,95 €**

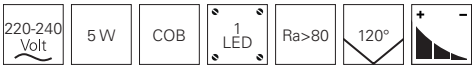

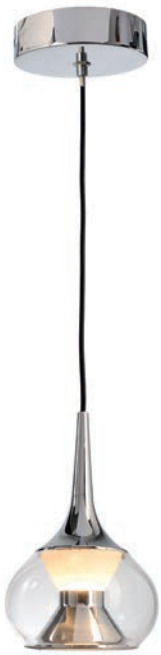

ELENA

- Glas
- Maße H x Ø: 171 x 110 mm
- Sockel H x Ø: 35 x 120 mm
- max. Abhängung: 1200 mm
- dimmbar über Phasenan- oder Phasenabschnitt
- Leistungsaufnahme: 5,40 W

342087 farblos satiniert WW 2700 K 290 lm **152,95 €**

220-240 Volt | 5 W | COB | 1 LED | Ra>80 | 120° | + –



ELECTRA

Gehts noch cooler? Klar – ELECTRA! Die Kombination aus silberfarbenem Chrom-Lampenschirm und moderner LED-Technik unterstreicht moderne Interieurs und dient als eleganter Blickfang über Tischen und anderen Möbeln. Aber keine Sorge: Mit ihrer warmen Lichtfarbe erzeugt die ELECTRA dann doch eine wohlig-warme Atmosphäre.



ELECTRA

- Glas
- Maße Ø: 115 mm
- Sockel H x Ø: 25 x 100 mm
- max. Abhängung: 1200 mm
- dimmbar über Phasenan- oder Phasenabschnitt
- Leistungsaufnahme: 5,80 W

342116 ☐ silberfarben Chrom WW 3000 K 180 lm **79,95 €**





ELECTRA

- Glas
- Maße Ø: 115 mm
- Sockel L x B x H: 610 x 75 x 25 mm
- max. Abhängung: 1200 mm
- dimmbar über Phasenan- oder Phasenabschnitt
- Leistungsaufnahme: 16,50 W

342117 ☐ silberfarben Chrom WW 3000 K 540 lm **169,95 €**









HEZE I

- Aluminium Druckguss
- Maße H x Ø: 2180 x 100 mm
- Sockel H x Ø: 95 x 55 mm
- max. Abhängung: 2000 mm
- Leistungsaufnahme: 6,50 W

342126 ☐ weiß matt WW 3000 K 340 lm **89,95 €**

220-240 Volt | 5 W | COB | 1 LED | Ra>90 | 90°



HEZE III

- Aluminium Druckguss
- Maße H x Ø: 2120 x 100 mm
- Sockel H x Ø: 40 x 150 mm
- max. Abhängung: 2000 mm
- Leistungsaufnahme: 16,50 W

342127 ☐ weiß matt WW 3000 K 1000 lm **199,95 €**

220-240 Volt | 15 W | COB | 3 LED | Ra>90 | 90°





SCULPTORIS 45

- Aluminium
- Maße H x Ø: 130 x 450 mm
- Sockel H x Ø: 65 x 230 mm
- max. Abhängung: 1200 mm
- dimmbar über Phasenan- oder Phasenabschnitt
- Leistungsaufnahme: 27,00 W

342122	☐ weiß matt	WW	3000 K	1700 lm	**199,95 €**
342123	☐ weiß matt	NW	4000 K	1700 lm	**199,95 €**

220-240 Volt | 26 W | SMD | 168 LED | Ra>80 | 150° | + –



passende Deckenaufbauleuchten
Seite 101
348103
348104



SCULPTORIS 60

- Aluminium
- Maße H x Ø: 130 x 600 mm
- Sockel H x Ø: 65 x 230 mm
- max. Abhängung: 1200 mm
- dimmbar über Phasenan- oder Phasenabschnitt
- Leistungsaufnahme: 42,00 W

342124	☐ weiß matt	WW	3000 K	2600 lm	**249,95 €**
342125	☐ weiß matt	NW	4000 K	2800 lm	**249,95 €**

220-240 Volt | 40 W | SMD | 216 LED | Ra>80 | 150° | + –



passende Deckenaufbauleuchten
Seite 101
348105
348106





LED PANEL TRANSPARENT RUND

Die Besonderheit dieser Pendelleuchte ist der transparente Leuchtkörper. Im ausgeschalteten Zustand ist die Fläche fast komplett durchsichtig. Bei eingeschaltetem Licht verteilt die Scheibe das Licht beinahe blendfrei. Diese Pendelleuchte ist mit einem Blendwert [UGR] von unter 19 absolut büro-tauglich. Lichtstark, effizient und mit außergewöhnlichem Design sticht diese Leuchte aus jeder Büroausstattung heraus.



LED PANEL TRANSPARENT RUND

- Aluminium
- Maße H x Ø: 12,50 x 580 mm
- Sockel H x Ø: 45,00 x 250 mm
- max. Abhängung: 1500 mm
- UGR <19
- dimmbar über Phasenan- oder Phasenabschnitt
- Leistungsaufnahme: 53,30 W

342089	■	Tiefschwarz RAL 9005	WW	3000 K	5100 lm	**299,95 €**
342092	■	Tiefschwarz RAL 9005	NW	4000 K	5600 lm	**299,95 €**
342090	□	Weißaluminium RAL 9006	WW	3000 K	5100 lm	**299,95 €**
342093	□	Weißaluminium RAL 9006	NW	4000 K	5600 lm	**299,95 €**
342091	□	Verkehrsweiß RAL 9016	WW	3000 K	5100 lm	**299,95 €**
342094	□	Verkehrsweiß RAL 9016	NW	4000 K	5600 lm	**299,95 €**

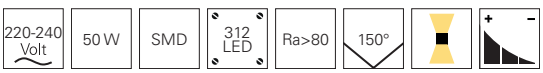



LED PANEL TRANSPARENT

Die LED Pendelleuchte hat für eine direkte und indirekte Lichtverteilung ein transparentes Glas, welches im ausgeschalteten Zustand fast durchsichtig ist. Bei eingeschaltetem Licht verteilt die Scheibe das Licht beinahe blendfrei. Diese Pendelleuchte ist mit einem Blendwert [UGR] von unter 19 absolut bürotauglich. Lichtstark, effizient und mit außergewöhnlichem Design sticht diese Leuchte nicht nur aus jeder Büroausstattung heraus.



LED PANEL TRANSPARENT

- Aluminium
- Maße L x B x H: 1195 x 295 x 11 mm
- Sockel L x B x H: 580 x 80 x 40 mm
- max. Abhängung: 1500 mm
- UGR <19
- dimmbar über Phasenan- oder Phasenabschnitt
- Leistungsaufnahme: 51,00 W

342077	■	Tiefschwarz RAL 9005	WW	3000 K	6000 lm	**299,95 €**
342080	■	Tiefschwarz RAL 9005	NW	4000 K	6000 lm	**299,95 €**
342078	□	Weißaluminium RAL 9006	WW	3000 K	6000 lm	**299,95 €**
342081	□	Weißaluminium RAL 9006	NW	4000 K	6000 lm	**299,95 €**
342079	□	Verkehrsweiß RAL 9016	WW	3000 K	6000 lm	**299,95 €**
342082	□	Verkehrsweiß RAL 9016	NW	4000 K	6000 lm	**299,95 €**



passende Stehleuchte
Seite 302
343022

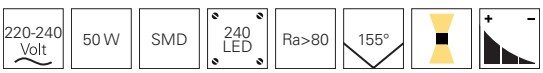



OFFICE THREE

Die Pendelleuchte ist eine passende Ergänzung zur OFFICE THREE MOTION Stehleuchte. Da der Blendwert bei unter 10 liegt, kann man diese technisch durchdachte Leuchte beinahe als vollkommen blendfrei bezeichnen. Die nach oben gerichteten LED schaffen Raumlicht, während die nach unten gerichteten LED klar definiertes und kraftvolles Licht auf den Arbeitsbereich strahlen.





OFFICE THREE

- Aluminium
- Maße L x B x H: 1179 x 64 x 35 mm
- Sockel L x B x H: 600 x 56,5 x 35 mm
- max. Abhängung: 1200 mm
- UGR <10
- DALI-Bus nach IEC 62386
- Leistungsaufnahme: 60 W



passende Stehleuchten Seite 305
343023
343024

342140	Signalweiß RAL 9003	NW	4000 K	7000 lm	**499,95 €**
342141	Weißaluminium RAL 9006	NW	4000 K	7000 lm	**499,95 €**

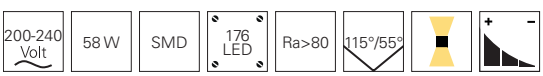

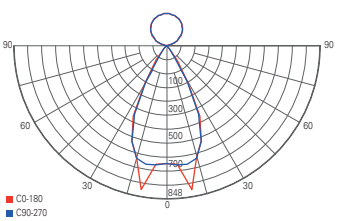

Lichtverteilungskurve

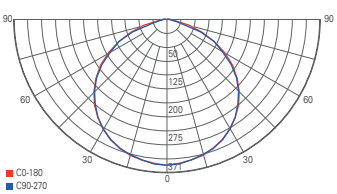

Lichtverteilungskurve nach oben

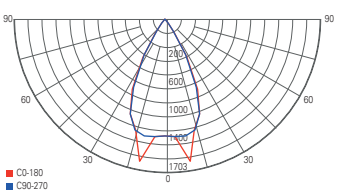

Lichtverteilungskurve nach unten



AINARA 90

- Aluminium Druckguss
- Maße H x Ø: 268 x 320 mm
- Leistungsaufnahme: 93,00 W

342064 ■ schwarz CW 5000 K 11800 lm **349,95 €**

220-240 Volt | 90 W | SMD | 270 LED | Ra>80 | 110° | 180° | IP65 | IK08



AINARA 150

- Aluminium Druckguss
- Maße H x Ø: 268 x 320 mm
- Leistungsaufnahme: 151,00 W

342065 ■ schwarz CW 5000 K 18000 lm **449,95 €**

220-240 Volt | 150 W | SMD | 418 LED | Ra>80 | 110° | 180° | IP65 | IK08



AINARA 200

- Aluminium Druckguss
- Maße H x Ø: 278 x 320 mm
- Leistungsaufnahme: 204,00 W

342066 ■ schwarz CW 5000 K 25890 lm **499,95 €**

220-240 Volt | 200 W | SMD | 320 LED | Ra>80 | 110° | 180° | IP65/ IP44 | IK08



AINARA 300

- Aluminium Druckguss
- Maße H x Ø: 278 x 320 mm
- Leistungsaufnahme: 290,00 W

342139 ■ schwarz CW 5000 K 39000 lm **599,95 €**

220-240 Volt | 288 W | SMD | 464 LED | Ra>80 | 110° | 180° | IP65 | IK08



REFLEKTOR 90° FÜR AINARA

- Aluminium
- Maße H x Ø: 147 x 480 mm

930151 ■ schwarz **39,95 €**

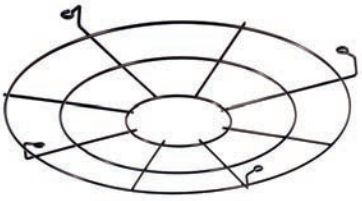

SCHUTZGITTER FÜR AINARA

- Metall
- Maße L x B x H: 319 x 21,5 x 45 mm

930407 ■ schwarz **14,95 €**



HIGHBAY NORMAE

Die energieeffizienten highbay Strahler eignen sich hervorragend für die Hallenbeleuchtung. Dank des verstellbaren Befestigungssets können die Strahler im gewünschten Neigungswinkel montiert werden. Mit dem entsprechenden Set ergibt sich zusätzlich die Option, sie abzuhängen sowie, bei Bedarf, mit asymmetrischen Linsen auszustatten.



HIGHBAY NORMAE

- Aluminium Druckguss
- Maße L x B x H: 627 x 126 x 99 mm
- Sockel L x B x H: 110 x 70 x 95 mm
- Dali-Bus nach IEC 62386
- Leistungsaufnahme: 100,00 W

732083 dunkelgrau NW 5000 K 10790 lm **249,95 €**









Zubehör

930295	Linear Highbase Lense 30°/70°	290 x 86 x 8 mm	**25,95 €**
930296	Linear Highbase Lense 40°/130°	290 x 86 x 8 mm	**25,95 €**
930293	Abhängungsset	L: 1000 mm	**34,95 €**

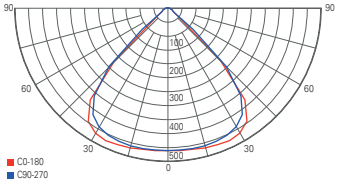

Lichtverteilungskurve HIGHBAY NORMAE mit Linse 90°

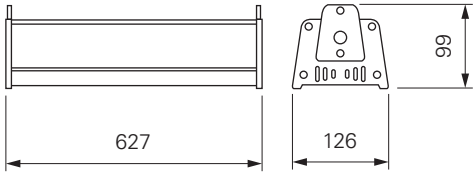

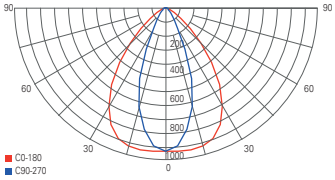

Lichtverteilungskurve HIGHBAY NORMAE mit Linse 30°/70°

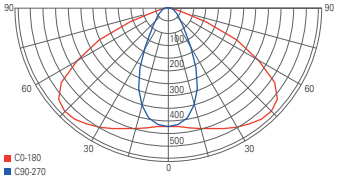

Lichtverteilungskurve HIGHBAY NORMAE mit Linse 40°/130°



HIGHBAY NORMAE

- Aluminium Druckguss
- Maße L x B x H: 923 x 126 x 99 mm
- Sockel L x B x H: 110 x 70 x 95 mm
- Dali-Bus nach IEC 62386
- Leistungsaufnahme: 150,00 W

732084 dunkelgrau NW 5000 K 16700 lm **349,95 €**









Zubehör

930295	Linear Highbase Lense 30°/70°	290 x 86 x 8 mm	**25,95 €**
930296	Linear Highbase Lense 40°/130°	290 x 86 x 8 mm	**25,95 €**
930293	Abhängungsset	L: 1000 mm	**34,95 €**

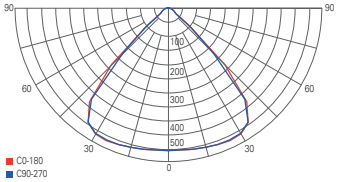

Lichtverteilungskurve HIGHBAY NORMAE mit Linse 90°

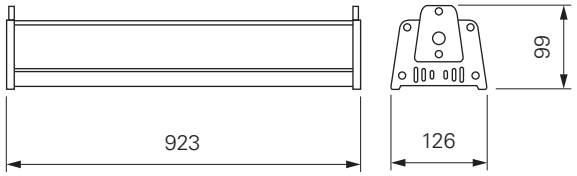

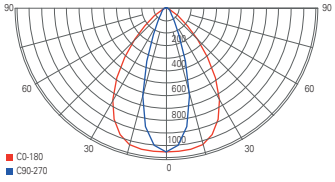

Lichtverteilungskurve HIGHBAY NORMAE mit Linse 30°/70°

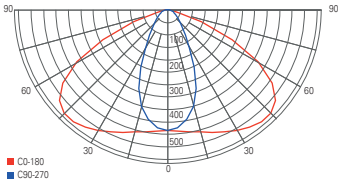

Lichtverteilungskurve HIGHBAY NORMAE mit Linse 40°/130°



HIGHBAY NORMAE

- Aluminium Druckguss
- Maße L x B x H: 1219 x 126 x 99 mm
- Sockel L x B x H: 110 x 70 x 95 mm
- Dali-Bus nach IEC 62386
- Leistungsaufnahme: 190,00 W

732085 dunkelgrau NW 5000 K 23800 lm **449,95 €**









Zubehör

930295	Linear Highbase Lense 30°/70°	290 x 86 x 8 mm	**25,95 €**
930296	Linear Highbase Lense 40°/130°	290 x 86 x 8 mm	**25,95 €**
930293	Abhängungsset	L: 1000 mm	**34,95 €**

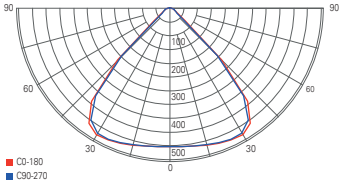

Lichtverteilungskurve HIGHBAY NORMAE mit Linse 90°

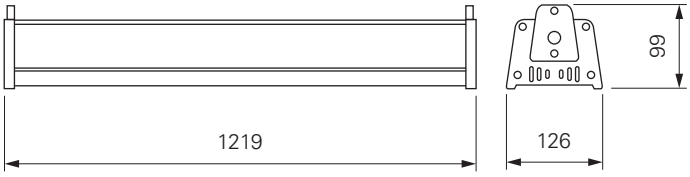

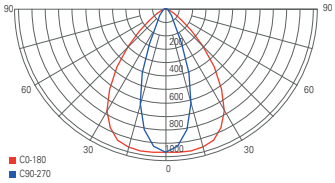

Lichtverteilungskurve HIGHBAY NORMAE mit Linse 30°/70°

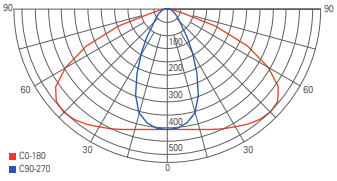

Lichtverteilungskurve HIGHBAY NORMAE mit Linse 40°/130°



Seite 90



Seite 90



Seite 93



Seite 93



Seite 94



Seite 94



Seite 97



Seite 101



Seite 102



Seite 103



Seite 104



Seite 107



Seite 108

DECKENAUFBAULEUCHTEN FESTSTEHEND

DEZENT UND ZWECKBESTIMMT

Feststehende Deckenaufbauleuchten spenden großflächig Licht und schaffen eine optimale Ausleuchtung. Als Aufbauleuchten sind sie schnell und einfach zu montieren und fügen sie sich dezent in ihre Umgebung ein.



NAOS I

- Beton
- Maße L x B x H: 70 x 70 x 112 mm
- Sockel L x B x H: 60 x 40 x 45 mm
- dimmbar über optionales Leuchtmittel

348048 grau **69,95 €**

220-240 Volt | 1x max. 25 W | GU10 | LED

passende Leuchtmittel ab Seite 864



NAOS II

- Beton
- Maße H x Ø: 112 x 70 mm
- Sockel L x B x H: 60 x 40 x 45 mm
- dimmbar über optionales Leuchtmittel

348049 grau **69,95 €**

220-240 Volt | 1x max. 25 W | GU10 | LED

passende Leuchtmittel ab Seite 864



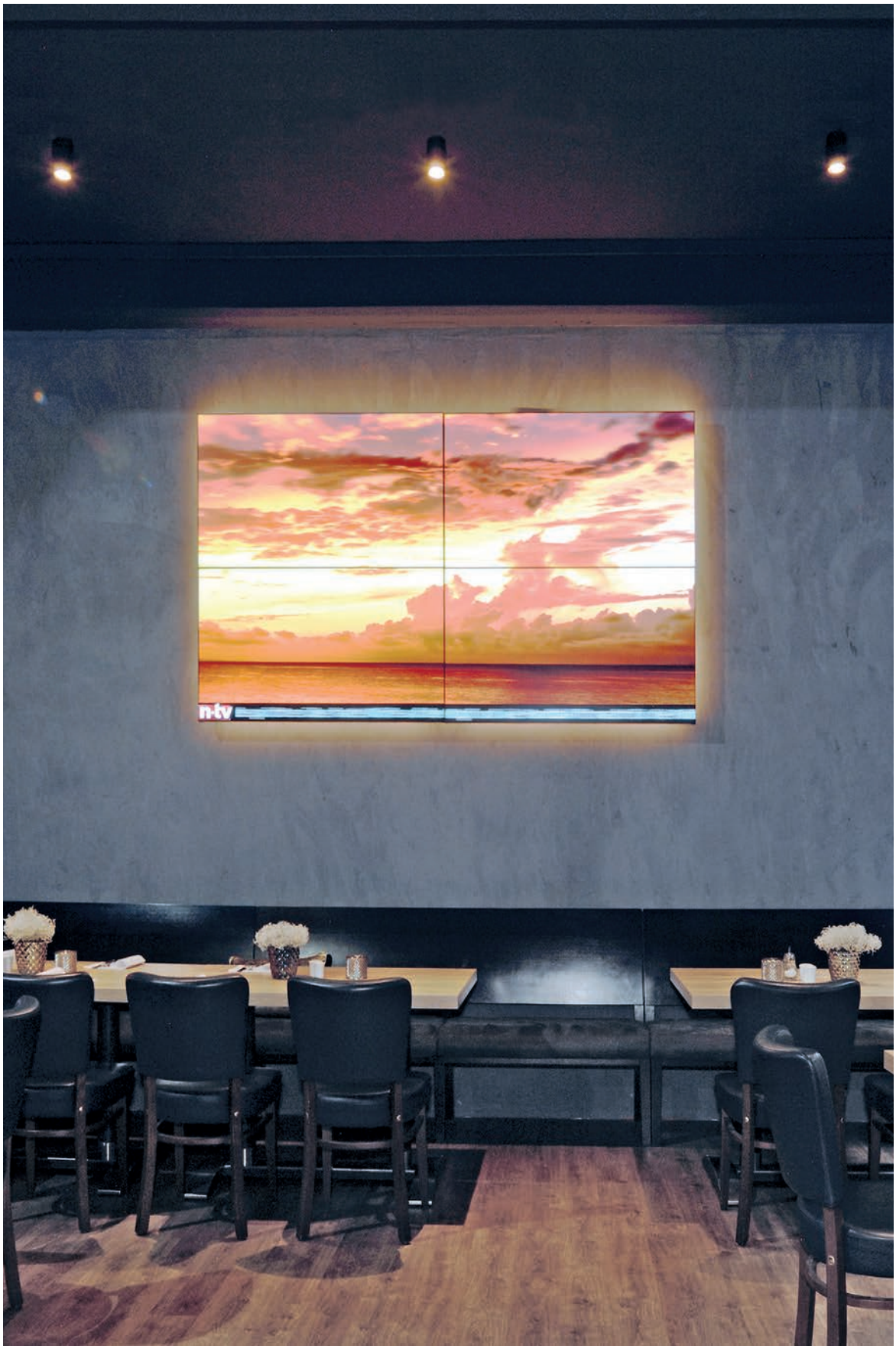

Mit freundlicher Unterstützung von SH-Lichttechnik / Becks Reutlingen



SKY LED

- Aluminium
- Maße L x B x H: 105 x 105 x 105 mm
- Phasenabschnitt
- Leistungsaufnahme: 11,90 W

348013	☐	weiß	WW	3000 K	770 lm	**115,95 €**

220-240 Volt | 10 W | 18 LED | Ra>80 | 90° | + −



BENGALA LED

- Aluminium Druckguss
- Maße H x Ø: 150 x 90 mm
- Sockel Ø: 85 mm
- dimmbar über Phasenan- oder Phasenabschnitt
- Leistungsaufnahme: 11,20 W

348029	☐	weiß	WW	3000 K	886 lm	**128,95 €**
348030	■	schwarz	WW	3000 K	886 lm	**128,95 €**

220-240 Volt | 9,20 W | COB | 1 LED | Ra82 | 48° | + −



BOREALIS II

- Aluminium Druckguss
- Maße L x B x H: 100 x 100 x 100 mm
- Sockel L x B: 95 x 30 mm
- Leistungsaufnahme: 8,00 W

348110 ☐ weiß matt WW 3000 K 560 lm **129,95 €**

220-240 Volt | 7,20 W | 1 LED | Ra>80 | 50°



AUSTRALIS II

- Aluminium Druckguss
- Maße H x Ø: 110 x 110 mm
- Sockel Ø: 105 mm
- Leistungsaufnahme: 8,00 W

348108 ☐ weiß matt WW 3000 K 500 lm **129,95 €**

220-240 Volt | 7,20 W | 1 LED | Ra>80 | 50°





LUNA

Die LUNA-Serie ist insbesondere, aber eben nicht nur, mit der Vielzahl ihrer Möglichkeiten an Reflektoren und unterschiedlichen Leistungen sowie Farben, für den professionellen Shopbereich gedacht. Mit dem optimalen Zubehör setzen sie auch schwierige Szenen ins richtige Licht.



LUNA 20

- Aluminium Druckguss
- Maße H x Ø: 125 x 85 mm
- Sockel H x Ø: 16 x 80 mm
- dimmbar über Phasenan- oder Phasenabschnitt
- Leistungsaufnahme: 19,30 W

348040	☐	Reinweiß RAL 9010	WW	3000 K	1180 lm	**129,95 €**
348041	■	Signalschwarz RAL 9004	WW	3000 K	1180 lm	**129,95 €**
348057	☐	Reinweiß RAL 9010	NW	4000 K	1440 lm	**129,95 €**
348058	■	Signalschwarz RAL 9004	NW	4000 K	1440 lm	**129,95 €**





passende Stromschienen-leuchten
Seite 364
707022
707023
707024
707025





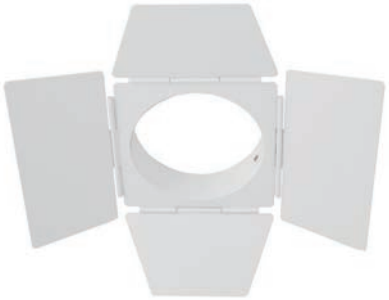



Zubehör

930196	Reflektor 20°	**12,95 €**
930239	Reflektor 30°	**12,95 €**
930210	Torblende weiß	**25,95 €**
930211	Torblende schwarz	**25,95 €**





passende
Stromschienen-
leuchten
Seite 365
707061
707062

LUNA 30

- Aluminium Druckguss
- Maße H x Ø: 153 x 120 mm
- Sockel H x Ø: 20 x 115 mm
- dimmbar über Phasenan- oder Phasenabschnitt
- Leistungsaufnahme: 30,30 W

348059	☐	Reinweiß RAL 9010	WW	3000 K	1970 lm	**154,95 €**
348060	■	Signalschwarz RAL 9004	WW	3000 K	1970 lm	**154,95 €**
348061	☐	Reinweiß RAL 9010	NW	4000 K	2180 lm	**154,95 €**
348062	■	Signalschwarz RAL 9004	NW	4000 K	2180 lm	**154,95 €**





passende
Stromschienen-
leuchten
Seite 365
707018
707019
707026
707027





Zubehör

930206	Reflektor 20°	**15,95 €**
930207	Reflektor 30°	**15,95 €**



LUNA 40

- Aluminium Druckguss
- Maße H x Ø: 210 x 120 mm
- Sockel H x Ø: 20 x 115 mm
- dimmbar über Phasenan- oder Phasenabschnitt
- Leistungsaufnahme: 40,20 W

348063	☐	Reinweiß RAL 9010	WW	3000 K	2520 lm	**184,95 €**
348064	■	Signalschwarz RAL 9004	WW	3000 K	2520 lm	**184,95 €**
348065	☐	Reinweiß RAL 9010	NW	4000 K	2820 lm	**184,95 €**
348066	■	Signalschwarz RAL 9004	NW	4000 K	2820 lm	**184,95 €**





passende Stromschienen-leuchten
Seite 364
707020
707021
707028
707029





Zubehör

930206	Reflektor 20°	**15,95 €**
930207	Reflektor 30°	**15,95 €**



Mit freundlicher Unterstützung von Regionaldirektion für Deutsche Vermögensberatung Pierre Werner / Direktion für Deutsche Vermögensberatung Uwe Liebholz

SCULPTORIS

Dank ihrer verschiedenen Ausführungen lässt sich die SCULPTORIS Serie sowohl im Schlafzimmer als Deckenaufbauleuchte als auch im Wohn- bzw. Essbereich als Pendelleuchte optimal integrieren.

SCULPTORIS PRODUKTVIDEO



SCULPTORIS 45

- Aluminium
- Maße H x Ø: 130 x 450 mm
- Sockel H x Ø: 22 x 395 mm
- dimmbar über Phasenan- oder Phasenabschnitt
- Leistungsaufnahme: 27,00 W



passende Pendel-leuchten Seite 74
342122
342123

348103	☐	Signalweiß RAL 9003	WW	3000 K	1700 lm	**189,95 €**
348104	☐	Signalweiß RAL 9003	NW	4000 K	1700 lm	**189,95 €**

220-240 Volt | 26 W | SMD | 168 LED | Ra>80 | 150° | + –



SCULPTORIS 60

- Aluminium
- Maße H x Ø: 130 x 600 mm
- Sockel H x Ø: 25 x 525 mm
- dimmbar über Phasenan- oder Phasenabschnitt
- Leistungsaufnahme: 42,00 W



passende Pendel-leuchten Seite 74
342124
342125

348105	☐	Signalweiß RAL 9003	WW	3000 K	2600 lm	**239,95 €**
348106	☐	Signalweiß RAL 9003	NW	4000 K	2800 lm	**239,95 €**

220-240 Volt | 40 W | SMD | 216 LED | Ra>80 | 150° | + –



HELEN I 3 COLOUR

- Kunststoff
- Maße H x Ø: 83 x 276 mm
- Sockel H x Ø: 20 x 251 mm
- Leistungsaufnahme: 16,30 W
- Farbtemperatur über Dip-Schalter wählbar

348051 ☐ silberfarben gebürstet WW NW CW 3000/4100/5500 K 1400 lm **69,95 €**

220-240 Volt | 15 W | SMD | 84 LED | Ra>80 | 115° | IP54



HELEN II 3 COLOUR

- Kunststoff
- Maße H x Ø: 89 x 351 mm
- Sockel H x Ø: 22 x 326 mm
- Leistungsaufnahme: 20,00 W
- Farbtemperatur über Dip-Schalter wählbar

348052 ☐ silberfarben gebürstet WW NW CW 3000/4100/5500 K 1800 lm **89,95 €**

220-240 Volt | 19 W | SMD | 120 LED | Ra>80 | 115° | IP54



EURO LED

- Polycarbonat
- Maße H x Ø: 89 x 350 mm
- Sockel H x Ø: 25 x 337 mm
- Leistungsaufnahme: 21,20 W

342010	☐	weiß	WW	3000 K	1616 lm	**64,95 €**
342042	☐	weiß	NW	4000 K	1659 lm	**64,95 €**

220-240 Volt | 20 W | SMD | 60 LED | Ra>80 | 120°



EURO LED MOTION

- Polycarbonat
- Maße H x Ø: 89 x 350 mm
- Sockel H x Ø: 25 x 337 mm
- Bewegungs- / Dämmerungsschalter
- Leistungsaufnahme: 20,40 W

342047	☐	weiß	WW	3000 K	1389 lm	**84,95 €**
342048	☐	weiß	NW	4000 K	1419 lm	**84,95 €**

220-240 Volt | 20 W | SMD | 60 LED | Ra>80 | 120° | 



EURO LED II 16

- Kunststoff
- Maße H x Ø: 82 x 275 mm
- Sockel H x Ø: 21 x 250 mm
- Leistungsaufnahme: 16,00 W

348016	☐ Verkehrsweiß RAL 9010	WW	3000 K	1347 lm	**49,95 €**
348017	☐ Verkehrsweiß RAL 9010	NW	4000 K	1437 lm	**49,95 €**

220-240 Volt | 16 W | SMD | 39 LED | Ra>80 | 120° | IP54



EURO LED II 20

- Kunststoff
- Maße H x Ø: 81 x 350 mm
- Sockel H x Ø: 22 x 320 mm
- Leistungsaufnahme: 20,00 W

348018	☐ Verkehrsweiß RAL 9010	WW	3000 K	1792 lm	**74,95 €**
348019	☐ Verkehrsweiß RAL 9010	NW	4000 K	2074 lm	**74,95 €**

220-240 Volt | 20 W | SMD | 60 LED | Ra>80 | 120° | IP54

EURO LED II 40

- Kunststoff
- Maße H x Ø: 102,5 x 450 mm
- Sockel H x Ø: 25 x 410 mm
- Leistungsaufnahme: 40,00 W

348020	☐	Verkehrsweiß RAL 9010	WW	3000 K	3706 lm	**119,95 €**
348021	☐	Verkehrsweiß RAL 9010	NW	4000 K	3429 lm	**119,95 €**

220-240 Volt | 40 W | SMD | 102 LED | Ra>80 | 120° | IP54



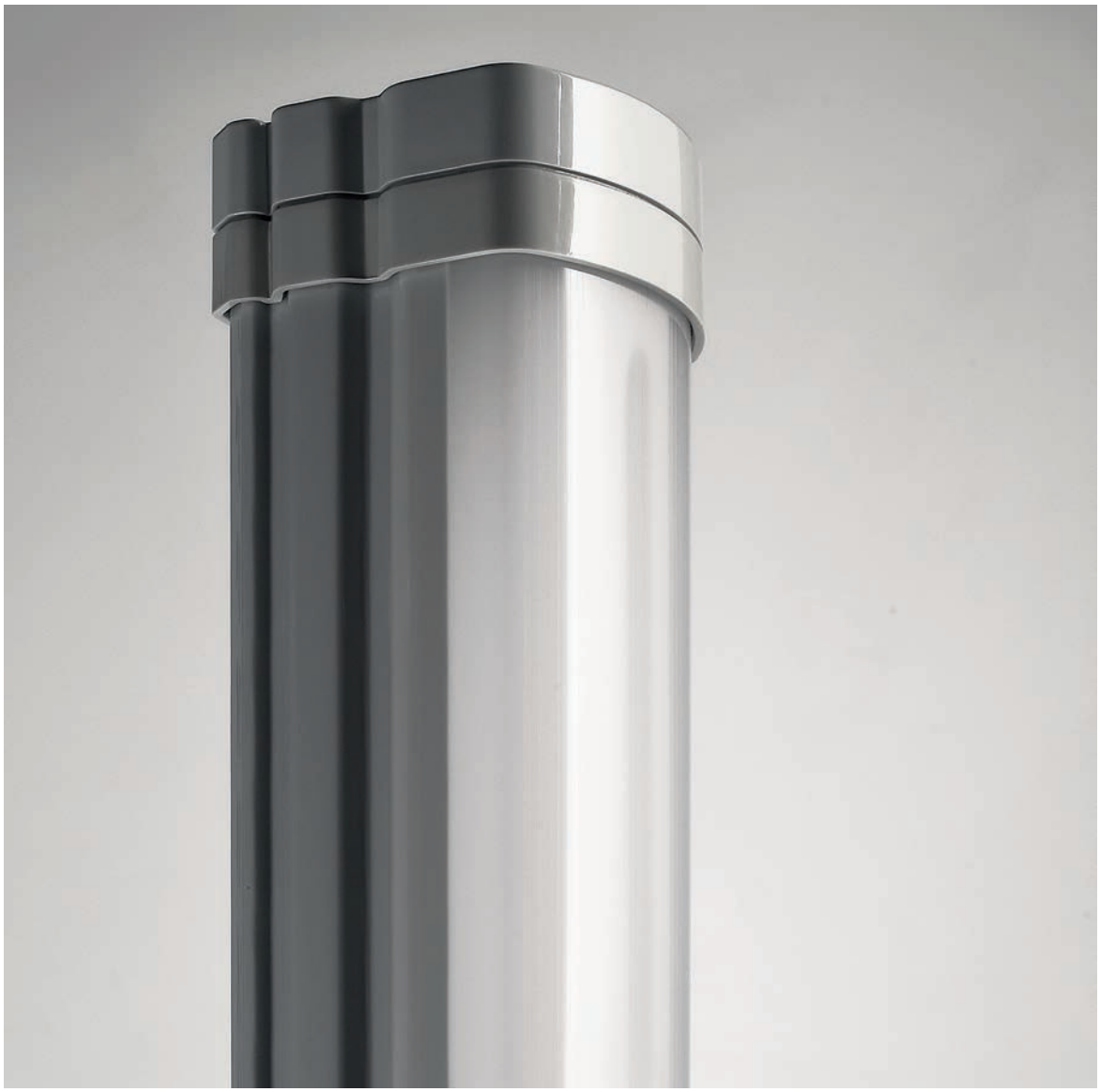

TRI PROOF

Ausgestattet mit LEDs in neutralweißer Lichtfarbe [4000 K], besteht die TRIPROOF LED IP65 Feuchtraumleuchte aus einem hellgrauen Polycarbonatgehäuse und einer satinierten Polycarbonatabdeckung in einem Stück. Sie ist geeignet für einfache Decken-, Wand- oder Pendelmontage und ist in drei unterschiedlichen Längen verfügbar.

Es können mehrere aneinander gereiht werden; ideal für den industriellen und privaten Einsatz z.B. für die Beleuchtung unter Vordächern, in Kellerräumen, Werkstätten, Garagen, Industriehallen etc. Die Leuchte ist mit einem einfachen elektrischen Anschluss mit Steckanschlussklemme versehen.





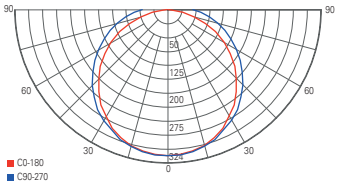

Lichtverteilungskurve 730419

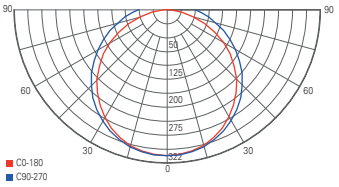

Lichtverteilungskurve 730424

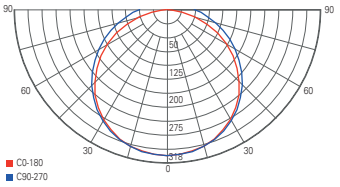

Lichtverteilungskurve 730425

TRI PROOF

- Kunststoff
- Maße B x H: 61 x 56 mm
- Leistungsaufnahme: 17 / 35 / 44 W
- aneinanderreihbar bis 25 / 15 / 10 Stück

730419	☐	weiß mattiert	L: 696 mm	NW	4000 K	44 LEDs	1430 lm	16,80 W	**39,95 €**
730424	☐	weiß mattiert	L: 1296 mm	NW	4000 K	88 LEDs	2980 lm	34,40 W	**59,95 €**
730425	☐	weiß mattiert	L: 1598 mm	NW	4000 K	108 LEDs	3820 lm	43,60 W	**74,95 €**

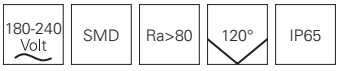





Zubehör

930071	Seilabhängung | einstellbar | 2 Stück	**13,95 €**
930072	Aufbaumontagehalter | 2 Stück	**13,95 €**

TRI PROOF MOTION

Die ideale Leuchte für Umgebungen mit erhöhtem Lichtbedarf: Ob in der Garage, im Keller oder für den Carport – die Aufbauleuchte TRI PROOF MOTION ist dank IP65-Zertifizierung vor Wind und Wetter geschützt und selbstverständlich mit einem integrierten, unsichtbaren Bewegungssensor ausgestattet, der sich mittels Dip-Switch einstellen lässt.



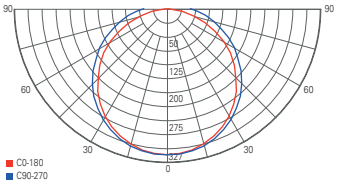

Lichtverteilungskurve 730450

TRI PROOF MOTION

- Kunststoff
- Maße L x B x H: 665 x 61 x 56 mm
- Leistungsaufnahme: 18,50 W
- Bewegungsmelder
- inkl. 2 Montageclips

730450	☐ weiß matt	NW	4000 K	1900 lm	**49,95 €**

220-240 Volt | 18 W | SMD | Ra>80 | 120° | IK08





Zubehör

930071	Seilabhängung 2 Stck. | L: 2500 mm	**13,95 €**
930072	Aufbaumontagehalter 2 Stck.	**13,95 €**

HF-Sensor



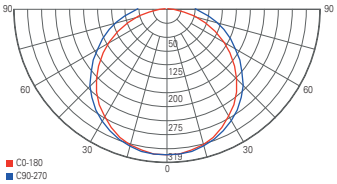

Lichtverteilungskurve 730455

TRI PROOF MOTION

- Kunststoff
- Maße L x B x H: 1145 x 61 x 56 mm
- Leistungsaufnahme: 24,50 W
- Bewegungsmelder
- inkl. 2 Montageclips

730455 ☐ weiß matt NW 4000 K 2500 lm **59,95 €**

220-240 Volt | 24 W | SMD | 120° | IK08





Zubehör

930071	Seilabhängung 2 Stck. | L: 2500 mm	**13,95 €**
930072	Aufbaumontagehalter 2 Stck.	**13,95 €**



Seite 112



Seite 112



Seite 113



Seite 113



Seite 115



Seite 116



Seite 116



Seite 117



Seite 118



Seite 118



Seite 119



Seite 120



Seite 120



Seite 121



Seite 122



Seite 122



Seite 123



Seite 124



Seite 124



Seite 125



Seite 125



Seite 126



Seite 126



Seite 127



Seite 128



Seite 128



Seite 129



Seite 130



Seite 130



Seite 131

DECKENAUFBAULEUCHTEN SCHWENKBAR

AUF DEN PUNKT GEBRACHT

Schwenkbare Deckenaufbauleuchten sind typische Vertreter für eine punktuelle sowie akzentuierte Raumbeleuchtung. Durch verstellbare Leuchtkörper können mit einer Leuchte verschiedene Raumbereiche gezielt angestrahlt werden. Ein unangenehmes Blenden wird somit vermieden und der Raumcharakter gewinnt an Glanz. Moderne LED-Technik und Designs machen unsere Deckenleuchten zu würdigen Vertretern dieser Produktkategorie.





BENGALA

- Aluminium
- Maße H x Ø: 120 x 96 mm
- Sockel Ø: 96 mm
- dimmbar über optionales Leuchtmittel

122416	☐	silberfarben gebürstet	**41,95 €**
348022	■	schwarz	**41,95 €**
348023	☐	weiß	**41,95 €**



passende Leuchtmittel ab Seite 868





DATO

- Aluminium
- Maße L x B x H: 96 x 96 x 120 mm
- Sockel L x B: 96 x 96 mm
- dimmbar über optionales Leuchtmittel

122417	☐	silberfarben gebürstet	**41,95 €**
348024	■	schwarz	**41,95 €**
348025	☐	weiß	**41,95 €**



passende Leuchtmittel ab Seite 868





MONA I

- Aluminium Druckguss
- Maße L x B x H: 93 x 93 x 120 mm
- dimmbar über optionales Leuchtmittel

348001	☐	weiß	**51,95 €**
348002	■	schwarz	**51,95 €**

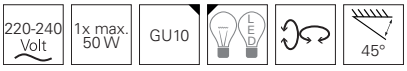

passende Leuchtmittel ab Seite 868





MONA II

- Aluminium Druckguss
- Maße L x B x H: 186 x 93 x 120 mm
- dimmbar über optionales Leuchtmittel

348004	☐	weiß	**102,95 €**
348005	■	schwarz	**102,95 €**

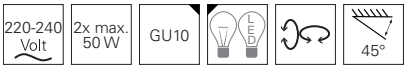

passende Leuchtmittel ab Seite 868



BELLATRIX

Die Leuchtenserie BELLATRIX besticht durch ihre einfache und klare Formgebung. Eine kugelähnliche Leuchte mit variabel einstellbarer Lichtrichtung durch Drehen des Korpus. Trotz der kompakten Form liegt die Leistung bei 9 Watt und bis zu 870 Lumen.









passende Deckeneinbau-leuchten
Seite 191
565340
565341

BELLATRIX

- Aluminium Druckguss
- Maße H x Ø: 84 x 102 mm
- Leistungsaufnahme: 10,80 W
- dimmbar über Phasenan- / Phasenabschnitt
- in sich drehbar [2 Hälften], für stufenloses [0 - 45°] Einstellen des Leuchtwinkels

348109	☐	weiß	ww	3000 K	870 lm	**159,95 €**
348126	■	schwarz	ww	3000 K	870 lm	**159,95 €**

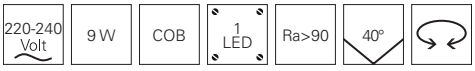





passende Stromschienen-leuchten
Seite 363
707077
707078



INDI I

- Aluminium
- Maße H x Ø: 124 x 100 mm
- Sockel H x Ø: 25 x 80 mm
- dimmbar über optionales Leuchtmittel

348085 ☐ silberfarben gebürstet **25,95 €**



passende Leuchtmittel ab Seite 868



INDI II

- Aluminium
- Maße H x Ø: 124 x 172 mm
- Sockel H x Ø: 25 x 135 mm
- dimmbar über optionales Leuchtmittel

348086 ☐ silberfarben gebürstet **47,95 €**



passende Leuchtmittel ab Seite 868



INDI III

- Aluminium
- Maße H x Ø: 124 x 250 mm
- Sockel H x Ø: 25 x 190 mm
- dimmbar über optionales Leuchtmittel

348087 ☐ silberfarben gebürstet **67,95 €**

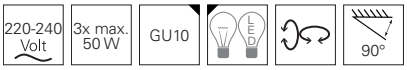

passende Leuchtmittel ab Seite 868





LIBRAE LINEAR I

- Aluminium
- Maße L x B x H x Ø: 122 x 72 x 110 x 65 mm
- Sockel L x B x H: 122 x 72 x 30 mm
- dimmbar über optionales Leuchtmittel

348073 ☐ weiß matt **30,95 €**



passende Leuchtmittel ab Seite 868

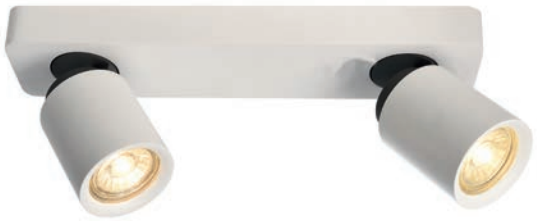

LIBRAE LINEAR II

- Aluminium
- Maße L x B x H x Ø: 322 x 72 x 110 x 65 mm
- Sockel L x B x H: 322 x 72 x 30 mm
- dimmbar über optionales Leuchtmittel

348074 ☐ weiß matt **61,95 €**



passende Leuchtmittel ab Seite 868



LIBRAE LINEAR III

- Aluminium
- Maße L x B x H x Ø: 542 x 72 x 110 x 65 mm
- Sockel L x B x H: 542 x 72 x 30 mm
- dimmbar über optionales Leuchtmittel

348075 ☐ weiß matt **92,95 €**

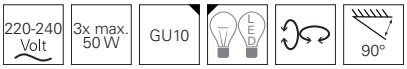

passende Leuchtmittel ab Seite 868





LIBRAE ROUND I

- Aluminium
- Maße H x Ø: 110 x 65 mm
- Sockel H x Ø: 30 x 102 mm
- dimmbar über optionales Leuchtmittel

348076 ☐ weiß matt **30,95 €**



passende Leuchtmittel ab Seite 868



LIBRAE ROUND II

- Aluminium
- Maße H x Ø: 110 x 65 mm
- Sockel H x Ø: 30 x 173 mm
- dimmbar über optionales Leuchtmittel

348077 ☐ weiß matt **61,95 €**



passende Leuchtmittel ab Seite 868



LIBRAE ROUND III

- Aluminium
- Maße H x Ø: 110 x 65 mm
- Sockel H x Ø: 30 x 212 mm
- dimmbar über optionales Leuchtmittel

348078 ☐ weiß matt **92,95 €**

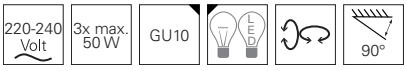

passende Leuchtmittel ab Seite 868





CENTAURI I

- Aluminium
- Maße H x Ø: 186 x 130 mm
- Sockel H x Ø: 25 x 105 mm
- dimmbar über optionales Leuchtmittel

348088 ☐ weiß matt **47,95 €**
348091 ☐ silberfarben Chrom **47,95 €**

220-240 Volt | 1x max. 50 W | GU10 | LED | 180°

passende Leuchtmittel ab Seite 868



passende Pendelleuchten Seite 54
342097
342098





CENTAURI II

- Aluminium
- Maße L x B x H x Ø: 350 x 130 x 186 x 110 mm
- Sockel L x B x H: 320 x 100 x 30 mm
- dimmbar über optionales Leuchtmittel

348089 ☐ weiß matt **82,95 €**
348092 ☐ silberfarben Chrom **82,95 €**

220-240 Volt | 2x max. 50 W | GU10 | LED | 180°

passende Leuchtmittel ab Seite 868







CENTAURI III

- Aluminium
- Maße L x B x H x Ø: 570 x 130 x 186 x 110 mm
- Sockel L x B x H: 540 x 100 x 30 mm
- dimmbar über optionales Leuchtmittel

348090	☐	weiß matt	**118,95 €**
348093	☐	silberfarben Chrom	**118,95 €**



passende Leuchtmittel ab Seite 868



passende Pendelleuchte Seite 56
342099



BECRUX I

- Aluminium
- Maße B x H x Ø: 132 x 119 x 52 mm
- Sockel H x Ø: 35 x 155 mm
- dimmbar über Phasenan- oder Phasenabschnitt
- Leistungsaufnahme: 6,00 W

348111 ☐ silberfarben gebürstet WW 3000 K 490 lm **64,95 €**

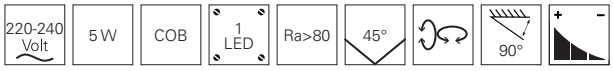



BECRUX II

- Aluminium
- Maße L x B x H x Ø: 314 x 182 x 119 x 52 mm
- Sockel H x Ø: 35 x 130 mm
- dimmbar über Phasenan- oder Phasenabschnitt
- Leistungsaufnahme: 11,00 W

348112 ☐ silberfarben gebürstet WW 3000 K 980 lm **99,95 €**

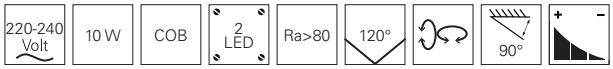



BECRUX III

- Aluminium
- Maße L x B x H x Ø: 549 x 182 x 119 x 52 mm
- Sockel H x Ø: 35 x 140 mm
- dimmbar über Phasenan- oder Phasenabschnitt
- Leistungsaufnahme: 16,00 W

348113 ☐ silberfarben gebürstet WW 3000 K 1470 lm **144,95 €**

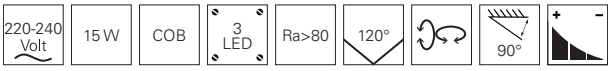



BECRUX IV

- Aluminium
- Maße L x B x H x Ø: 794 x 188 x 119 x 52 mm
- Sockel H x Ø: 30 x 140 mm
- dimmbar über Phasenan- oder Phasenabschnitt
- Leistungsaufnahme: 21,00 W

348114 ☐ silberfarben gebürstet WW 3000 K 1960 lm **179,95 €**

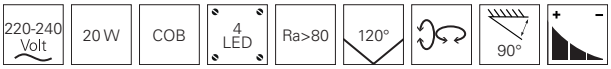



KLARA I

- Aluminium
- Maße L x B x H x Ø: 175 x 60 x 145 x 60 mm
- Sockel L x B x H: 175 x 50 x 38 mm
- dimmbar über Phasenan- oder Phasenabschnitt
- Leistungsaufnahme: 11,70 W

348042 ☐ weiß matt ww 3000 K 610 lm **129,95 €**





KLARA II

- Aluminium
- Maße L x B x H x Ø: 336 x 60 x 145 x 60 mm
- Sockel L x B x H: 336 x 50 x 38 mm
- dimmbar über Phasenan- oder Phasenabschnitt
- Leistungsaufnahme: 23,00 W

348043 ☐ weiß matt ww 3000 K 1220 lm **199,95 €**

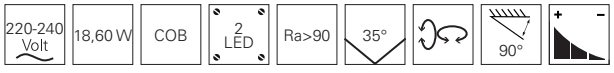



KLARA III

- Aluminium
- Maße L x B x H x Ø: 560 x 60 x 145 x 60 mm
- Sockel L x B x H: 560 x 50 x 38 mm
- dimmbar über Phasenan- oder Phasenabschnitt
- Leistungsaufnahme: 33,60 W

348044 ☐ weiß matt ww 3000 K 1830 lm **299,95 €**

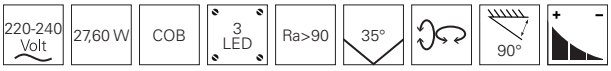



Zubehör für KLARA Serie

930301	Reflektor-Ring weiß	**3,95 €**
930303	Reflektor-Ring goldfarben	**3,95 €**
930366	Reflektor-Ring silberfarben	**3,95 €**
930306	Reflektor 50°	**9,95 €**
930307	Wabenfilter	**9,95 €**
930308	Spread Lens 40° | klar/satiniert	**9,95 €**
930309	Softening Lens 47° | satiniert	**9,95 €**
930310	Linear Spread Lens 40°/80° asymmetrisch | klar/satiniert	**9,95 €**





passende Stromschie-nenleuchte
Seite 367
707044

UNI II



- Aluminium Druckguss
- Maße H x Ø: 103 x 100 mm
- Sockel H x Ø: 14,5 x 96 mm
- dimmbar über Phasenan- oder Phasenabschnitt
- Leistungsaufnahme: 12,00 W

passende Wandaufbau-leuchte
Seite 260
341215

348124 ☐ weiß WW 3000 K 670 lm **142,95 €**

220-240 Volt | 9 W | COB | 1 LED | Ra>90 | 35° | 90°



UNI II DOUBLE

- Aluminium Druckguss
- Maße L x B x H: 212 x 100 x 103 mm
- Sockel L x B x H: 212 x 20 x 14 mm
- dimmbar über Phasenan- oder Phasenabschnitt
- Leistungsaufnahme: 20,00 W

348125 ☐ weiß WW 3000 K 1350 lm **253,95 €**

220-240 Volt | 18 W | COB | 2 LED | Ra>90 | 35° | 90°



UNI II TRIPLE

- Aluminium Druckguss
- Maße L x B x H: 324 x 100 x 103 mm
- Sockel L x B x H: 315 x 25 x 14,5 mm
- dimmbar über Phasenan- oder Phasenabschnitt
- Leistungsaufnahme: 30,00 W

348107 ☐ weiß ww 3000 K 2150 lm **359,95 €**

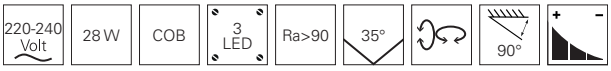



Zubehör für UNI II Serie

930339	Reflektor-Ring schwarz	**9,95 €**
930340	Reflektor-Ring goldfarben	**9,95 €**
930341	Reflektor-Ring chrom	**9,95 €**
930371	Reflektor-Ring II schwarz glänzend	**9,95 €**
930335	Abdeckung hinten schwarz	**2,95 €**
930337	Abdeckung Kühlkörper schwarz	**2,95 €**
930306	Reflektor 50°	**9,95 €**
930307	Wabenfilter	**9,95 €**
930308	Spread Lens 40° | klar/satiniert	**9,95 €**
930309	Softening Lens 47° | satiniert	**9,95 €**
930310	Linear Spread Lens 40°/80° asymmetrisch | klar/satiniert	**9,95 €**



UNI II MINI

- Aluminium Druckguss
- Maße L x H: 91 x 75 mm
- Sockel H x Ø: 44 x 75 mm
- dimmbar über Phasenan- oder Phasenabschnitt
- Leistungsaufnahme: 8,00 W

348122 ☐ weiß ww 3000 K 600 lm **123,95 €**





UNI II MINI DOUBLE

- Aluminium Druckguss
- Maße L x B x H: 160 x 75 x 91 mm
- Sockel L x B x H: 160 x 75 x 44 mm
- dimmbar über Phasenan- oder Phasenabschnitt
- Leistungsaufnahme: 15,00 W

348123 ☐ weiß ww 3000 K 980 lm **199,95 €**

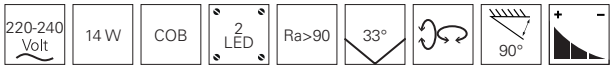

Zubehör für UNI II MINI Serie

930331	Reflektor-Ring schwarz	**9,95 €**
930332	Reflektor-Ring gold	**9,95 €**
930333	Reflektor-Ring chrom	**9,95 €**
930381	Reflektor-Ring II schwarz	**9,95 €**
930327	Abdeckung hinten schwarz	**2,95 €**
930329	Abdeckung Kühlkörper schwarz	**2,95 €**



UNI II MAX

- Aluminium Druckguss
- Maße H x Ø: 128 x 125 mm
- Sockel H x Ø: 62 x 125 mm
- dimmbar über Phasenan- oder Phasenabschnitt
- Leistungsaufnahme: 32,00 W

348127 ☐ weiß ww 3000 K 2410 lm **249,95 €**

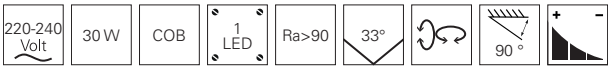



Zubehör für UNI II MAX

930398	Reflektor-Ring schwarz	**9,95 €**
930399	Reflektor-Ring gold	**9,95 €**
930382	Reflektor-Ring II schwarz glänzend	**9,95 €**
930394	Abdeckung hinten schwarz	**2,95 €**
930396	Abdeckung Kühlkörper schwarz	**3,95 €**
930390	Reflektor 24°	**9,95 €**
930392	Reflektor 50°	**9,95 €**



Seite 136



Seite 136



Seite 138



Seite 138



Seite 139



Seite 140



Seite 140



Seite 141



Seite 141



Seite 142



Seite 1743



Seite 144



Seite 145



Seite 145



Seite 146



Seite 147



Seite 147



Seite 148



Seite 149



Seite 150



Seite 150



Seite 151



Seite 152



Seite 152



Seite 153



Seite 156



Seite 158



Seite 158



Seite 159



Seite 160



Seite 160



Seite 161



Seite 161



Seite 162



Seite 162



Seite 163



Seite 163



Seite 164



Seite 164



Seite 165



Seite 166



Seite 166



Seite 167



Seite 167



Seite 168



Seite 168



Seite 169



Seite 169



Seite 170



Seite 170



Seite 171



Seite 172

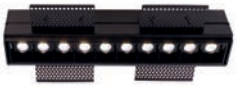

Seite 172



Seite 173



Seite 174



Seite 174

DECKENEINBAULEUCHTEN FESTSTEHEND

RUND, ECKIG, LINEAR

Feststehende Deckeneinbauleuchten sind dezente, aber nicht weniger wirkungsvolle Raumelemente. Eingelassen in die Decke schaffen sie ein besonderes Ambiente wie auch eine optimale Raumausleuchtung. Ob im Sanitär- oder Wohnbereich, in der Gastronomie oder im Büro – die Einsatzmöglichkeiten sind vielfältig.

Die verschiedenen Formen lassen sich perfekt in die verschiedensten Umgebungen einfügen. Einfache und durchdachte Montagekonzepte, farblich verschiedene Abdeckungen komplettieren unser Sortiment an Deckeneinbauleuchten.



DECKENEINBAURING

- Metall
- Maße H x Ø: 30 x 80 mm
- dimmbar über optionales Leuchtmittel

442051	☐	weiß	**3,95 €**
442052	☐	silberfarben Chrom	**3,95 €**
442058	☐	silberfarben gebürstet	**3,95 €**
442059	☐	silberfarben matt	**3,95 €**

CV | 12 Volt | 1x max. 50 W | GU5.3 / MR16 | LED | 55 | 70

passende Leuchtmittel ab Seite 867



DECKENEINBAURING

- Aluminium Druckguss
- Maße H x Ø: 25 x 77 mm
- dimmbar über optionales Leuchtmittel

120017	☐	weiß	**7,95 €**
120018	☐	silberfarben Chrom	**7,95 €**
120020	☐	silberfarben gebürstet	**7,95 €**

CV | 12 Volt | 1x max. 50 W | GU5.3 / MR16 | LED | 63 | 65

passende Leuchtmittel ab Seite 867



Mit freundlicher Unterstützung von Göbel's Schlosshotel / 36289 Friedewald [bei Bad Hersfeld]



SIRRAH RUND

- Aluminium Druckguss
- Maße H x Ø: 35 x 92 mm
- dimmbar über optionales Leuchtmittel

110021 ☐ Signalweiß RAL 9003 **18,95 €**

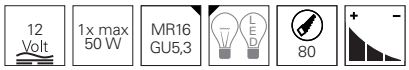

passende Leuchtmittel ab Seite 867



SIRRAH ECKIG

- Aluminium Druckguss
- Maße L x B x H: 92 x 92 x 35 mm
- dimmbar über optionales Leuchtmittel

110022 ☐ Signalweiß RAL 9003 **18,95 €**

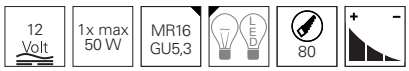

passende Leuchtmittel ab Seite 867



DECKENEINBAURING

- Metall
- Maße H x Ø: 37 x 108 mm
- dimmbar über optionales Leuchtmittel

122408 ☐ silberfarben gebürstet **14,95 €**



passende Leuchtmittel ab Seite 870



DECKENEINBAURING

- Gips
- Maße L x B x H: 120 x 120 x 55 mm
- dimmbar über optionales Leuchtmittel

110500 ☐ weiß **23,95 €**



passende Leuchtmittel ab Seite 867



DECKENEINBAURING

- Gips
- Maße Ø: 130 mm
- dimmbar über optionales Leuchtmittel

110501 ☐ weiß **23,95 €**



passende Leuchtmittel ab Seite 867



DECKENEINBAURING

- Edelstahl
- Maße H x Ø: 35 x 85 mm
- dimmbar über optionales Leuchtmittel

122420 ☐ silberfarben gebürstet **16,95 €**

CV | 12 Volt | 1x max. 35 W | GU5.3 / MR16 | LED | 55 | 60 | IP44

passende Leuchtmittel ab Seite 867



ALCOR

- Edelstahl
- Maße H x Ø: 8 x 85 mm
- dimmbar über optionales Leuchtmittel

110014 ☐ silberfarben gebürstet **16,95 €**

220-240 Volt | 1x max. 35 W | GU10 | LED | 55 | 106 | IP54

passende Leuchtmittel ab Seite 868



MIZAR I

- Aluminium Druckguss
- Maße H x Ø: 41 x 85 mm
- dimmbar über optionales Leuchtmittel

110010 ☐ weiß matt **16,95 €**

CV	12 Volt	1x max. 35 W	GU5.3 / MR16	LED	72	90	IP44

passende Leuchtmittel ab Seite 867





MIZAR II

- Aluminium Druckguss
- Maße H x Ø: 33 x 80 mm
- dimmbar über optionales Leuchtmittel

110011 ■ schwarz matt **16,95 €**

CV | 12 Volt | 1x max. 35 W | GU5.3 / MR16 | LED | 68 | 75 | IP44

passende Leuchtmittel ab Seite 867



Zubehör

930079	Abdeckung eckig | Metall silber satiniert | 83 x 83 x 4 mm	**9,95 €**
930075	Abdeckung eckig | Metall weiß matt | 83 x 83 x 4 mm	**9,95 €**
930077	Abdeckung eckig | Metall chromoptik | 83 x 83 x 4 mm	**9,95 €**
930100	Abdeckung eckig | Metall silber gebürstet | 83 x 83 x 4 mm	**9,95 €**
930078	Abdeckung rund | Metall silber satiniert | 83 x 4 mm	**9,95 €**
930074	Abdeckung rund | Metall weiß matt | 83 x 4 mm	**9,95 €**
930076	Abdeckung rund | Metall chromoptik | 83 x 4 mm	**9,95 €**
930099	Abdeckung rund | Metall silber gebürstet | 83 x 4 mm	**9,95 €**
180515	Netzgerät dimmbar | 12V AC | 0-70 W	**14,95 €**



DECKENEINBAURING

- Aluminium Druckguss
- Maße H x Ø: 42 x 84 mm
- dimmbar über optionales Leuchtmittel

110000	☐	weiß	**18,95 €**
110001	☐	silberfarben matt	**18,95 €**
110002	☐	silberfarben Chrom	**18,95 €**

CV | 12 Volt | 1x max 35 W | GU5.3 / MR16 | LED | 72 | 85 | IP65

passende Leuchtmittel ab Seite 867





ALTAIR RUND

- Aluminium Druckguss
- Maße H x Ø: 35 x 85 mm
- dimmbar über optionales Leuchtmittel

110017 ☐ Signalweiß RAL 9003 **11,95 €**

12 Volt | 1x max 50 W | MR16 GU5,3 | LED | 68 | IP65

passende Leuchtmittel ab Seite 867

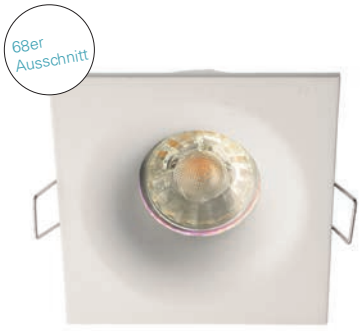

ALTAIR ECKIG

- Aluminium Druckguss
- Maße L x B x H: 85 x 85 x 35 mm
- dimmbar über optionales Leuchtmittel

110018 ☐ Signalweiß RAL 9003 **11,95 €**

12 Volt | 1x max 50 W | MR16 GU5,3 | LED | 68 | IP65

passende Leuchtmittel ab Seite 867



PUNTO LUMI

- Aluminium
- Maße H x Ø: 25 x 30 mm
- Leistungsaufnahme: 1,00 W

565172	☐	weiß	WW 3000 K	40 lm	**14,95 €**
565173	☐	silberfarben Chrom	WW 3000 K	40 lm	**14,95 €**



Zubehör

872628	Netzgerät | 350 mA | 6 W	**15,95 €**
872013	Netzgerät dimmbar | 350 mA | 6 - 12 V | 4 W	**17,95 €**





DECKENEINBAULEUCHTE

- Aluminium Druckguss
- Maße Ø: 30 mm
- dimmbar über optionales Netzgerät
- Leistungsaufnahme: 1,00 W

565125	☐	weiß	ww	3000 K	40 lm	110°	**14,95 €**
565126	☐	silberfarben	ww	3000 K	40 lm	135°	**14,95 €**

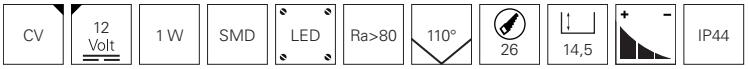

Zubehör

872028	Netzgerät | 12V DC | 4 W	**9,95 €**
862051	Netzgerät dimmbar | 12V DC | 25 W	**49,95 €**







DECKENEINBAULEUCHTE

- Aluminium Druckguss
- Maße Ø: 70 mm
- dimmbar über optionales Netzgerät
- Leistungsaufnahme: 2,00 W

565039	☐	weiß	ww	3000 K	110 lm		**24,95 €**
565040	☐	silberfarben	ww	3000 K	110 lm		**24,95 €**
565128	☐	silberfarben gebürstet	ww	3000 K	110 lm		**24,95 €**

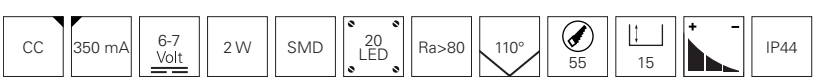

Zubehör

872626	Netzgerät | 350 mA | 3 - 12 V | 4 W	**9,95 €**
872013	Netzgerät dimmbar | 350 mA | 6 - 12 V | 4 W	**17,95 €**









ORIONIS

- Aluminium Druckguss
- Maße H x Ø: 72 x 78 mm
- dimmbar über optionales Netzgerät
- Leistungsaufnahme: 6,50 W

565237	☐	weiß matt | Innenring weiß matt	WW	2700 K	645 lm	**72,95 €**
565238	☐	weiß matt | Innenring schwarz matt	WW	2700 K	645 lm	**72,95 €**
565239	■	schwarz matt | Innenring weiß matt	WW	2700 K	645 lm	**72,95 €**
565240	■	schwarz matt | Innenring schwarz matt	WW	2700 K	645 lm	**72,95 €**

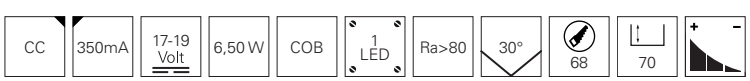

Zubehör

180512	Netzgerät | 350 mA | 18 W	**20,95 €**
872642	Netzgerät dimmbar | 350 mA | 9 W	**24,95 €**









ORIONIS

- Aluminium Druckguss
- Maße L x B x H: 78 x 78 x 72 mm
- dimmbar über optionales Netzgerät
- Leistungsaufnahme: 6,50 W

565241	☐	weiß matt | Innenring weiß matt	ww	2700 K	645 lm	**76,95 €**
565242	☐	weiß matt | Innenring schwarz matt	ww	2700 K	645 lm	**76,95 €**
565243	■	schwarz matt | Innenring weiß matt	ww	2700 K	645 lm	**76,95 €**
565244	■	schwarz matt | Innenring schwarz matt	ww	2700 K	645 lm	**76,95 €**

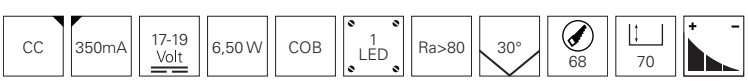

Zubehör

180512	Netzgerät | 350 mA | 18 W	**20,95 €**
872642	Netzgerät dimmbar | 350 mA | 9 W	**24,95 €**

COB 68 ACRYL

Ein Strahler mit dem gewissen Etwas: Durch seinen Acrylring gibt der COB 68 ACRYL das Licht nicht nur nach unten, sondern auch weich zur Seite aus. Das daraus resultierende Lichtspiel an der Decke sorgt für einen dezenten aber wirkungsvollen Blickfang und taucht jeden Raum in ein wohliges Ambiente.



COB 68 ACRYL

- Acrylglas / Plexiglas
- Maße H x Ø: 58,5 x 78 mm
- dimmbar über optionalen Controller
- Leistungsaufnahme: 8,00 W

565247	farblos satiniert	WW CW	2400-6500 K	590 lm	**49,95 €**

CV | 24 Volt | 8 W | COB | 1 LED | Ra>80 | 45° | 68 | 43 | + –

Zubehör





930270	Acrylring rund | 90 mm	**19,95 €**
930271	Acrylring eckig | 90 x 90 mm	**19,95 €**
872633	Netzgerät | 24V DC | 12 W	**15,95 €**
862056	Netzgerät | 24V DC | 100 W	**89,95 €**
843023	RF-Controller White	**94,95 €**
843031	Wifi-Box	**79,95 €**



COB 68 ACRYL

- Aluminium
- Maße L x H x Ø: 78 x 53,5 x 78 mm
- dimmbar über optionales Netzgerät
- Leistungsaufnahme: 6,50 W

565195	farblos satiniert	WW	2700 K	675 lm	**48,95 €**
565196	farblos satiniert	NW	4000 K	730 lm	**48,95 €**

CC | 350 mA | 6,50 W | COB | 1 LED | Ra>80 | 30° | 62 | 50 | + –

Zubehör





930270	Acrylring rund | 90 mm	**19,95 €**
930271	Acrylring eckig | 90 x 90 mm	**19,95 €**
180512	Netzgerät | 350 mA | 18 W	**20,95 €**
872642	Netzgerät dimmbar | 350 mA | 9 W	**24,95 €**



COB 68 ACRYL

- Aluminium
- Maße L x H x Ø: 78 x 53,5 x 78 mm
- dimmbar über optionalen Controller
- Leistungsaufnahme: 8,00 W

565197 farblos satiniert RGB 230 lm **49,95 €**

CV | 24 Volt | 8 W | COB | 1 LED | 45° | 62 | 50 | + – | 3 CH

Zubehör

930270	Acrylring rund | 90 mm	**19,95 €**
930271	Acrylring eckig | 90 x 90 mm	**19,95 €**
872633	Netzgerät | 24V DC | 12 W	**15,95 €**
862056	Netzgerät | 24V DC | 100 W	**89,95 €**
843023	RF-Controller White	**94,95 €**
843031	Wifi-Box	**79,95 €**











COB BACK LIGHT

- Aluminium Druckguss
- Maße H x Ø: 89 x 110 mm
- dimmbar über optionales Netzgerät
- Leistungsaufnahme: 10,50 W

565224	☐ weiß	WW	3000 K	1000 lm	**89,95 €**

CC | 500 mA | 21-22 Volt | 9 W | COB | 1 LED | Ra>80 | 48° | 84 | 89 | + –

Zubehör

180513	Netzgerät | 500 mA | 18 W	**20,95 €**
862030	Netzgerät dimmbar | 500 mA | 12 W	**29,95 €**





COB 68 IP65

- Aluminium Druckguss
- Maße H x Ø: 44 x 78 mm
- dimmbar über optionales Netzgerät
- Leistungsaufnahme: 6,50 W

565108	☐ weiß	WW	2700 K	670 lm	**49,95 €**
565109	☐ silberfarben	WW	2700 K	670 lm	**49,95 €**
565110	☐ weiß	NW	4200 K	730 lm	**49,95 €**
565111	☐ silberfarben	NW	4200 K	730 lm	**49,95 €**

CC | 350 mA | 17-18 Volt | 6,50 W | COB | 1 LED | Ra>80 | 45° | 68 | 46 | + – | IP65

Zubehör

180512	Netzgerät | 350 mA | 18 W	**20,95 €**
872642	Netzgerät dimmbar | 350 mA | 9 W	**24,95 €**



COB 68 MOOD IP65

- Aluminium
- Maße H x Ø: 66 x 83 mm
- Dim to warm
- Leistungsaufnahme: 9,00 W

565192 ☐ Signalweiß RAL 9003 ww 2000-2800 K 500 lm **61,95 €**





Zubehör

930079	Abdeckung eckig | Metall silber satiniert | 83 x 83 x 4 mm	**9,95 €**
930075	Abdeckung eckig | Metall weiß matt | 83 x 83 x 4 mm	**9,95 €**
930077	Abdeckung eckig | Metall chromoptik | 83 x 83 x 4 mm	**9,95 €**
930100	Abdeckung eckig | Metall silber gebürstet | 83 x 83 x 4 mm	**9,95 €**
930078	Abdeckung rund | Metall silber satiniert | 83 x 4 mm	**9,95 €**
930074	Abdeckung rund | Metall weiß matt | 83 x 4 mm	**9,95 €**
930076	Abdeckung rund | Metall chromoptik | 83 x 4 mm	**9,95 €**
930099	Abdeckung rund | Metall silber gebürstet | 83 x 4 mm	**9,95 €**





ACRUX

Alle Leuchten der ACRUX Serie haben eine Besonderheit; mit dem Schalter auf der Rückseite kann vor dem Einbau die Lichttemperatur [3000, 4000, 6000 K] festgelegt werden. Dies ermöglicht viel Flexibilität in der Planungsphase.

Durch die Steuerung über Phasenan- oder -abschnitt kann die Leuchtstärke individuell reguliert werden.

Die mitgelieferte Abdeckung läßt sich bei Bedarf unkompliziert entfernen, so dass die Leuchte auch in ihrer Gehäusefarbe [weiß] verbaut werden kann.

Integriert ist eine Streuscheibe, die das Blendverhalten reduziert, wodurch eine angenehme Lichtsituation entsteht.



inkl. Abdeckung
silber gebürstet



Schalter zum Festlegen
der Lichttemperatur



3000 K



4000 K



6000 K



ACRUX 68

- Kunststoff
- Maße H x Ø: 57,5 x 95,0 mm
- Phasenan- oder Phasenabschnitt, CCT Dip
- Leistungsaufnahme: 7,00 W

565315 ☐ weiß matt WW CW NW 3000/4000/6000 K 630 lm **25,95 €**

220-240 Volt | 7 W | SMD | 18 LED | Ra>80 | 90° | 68 | 55,0 | + –



ACRUX 90

- Kunststoff
- Maße H x Ø: 58,0 x 113,0 mm
- Phasenan- oder Phasenabschnitt, CCT Dip
- Leistungsaufnahme: 9,00 W

565316 ☐ weiß matt WW CW NW 3000/4000/6000 K 760 lm **30,95 €**

220-240 Volt | 9 W | SMD | 20 LED | Ra>80 | 90° | 90 | 55,0 | + –



ACRUX 120

- Kunststoff
- Maße H x Ø: 65,8 x 145,0 mm
- Phasenan- oder Phasenabschnitt, CCT Dip
- Leistungsaufnahme: 14,50 W

565317 ☐ weiß matt WW CW NW 3000/4000/6000 K 1370 lm **36,95 €**

220-240 Volt | 14,50 W | SMD | 30 LED | Ra>80 | 90° | 120 | 63,0 | + –



ACRUX 145

- Kunststoff
- Maße H x Ø: 68,5 x 174,0 mm
- Phasenan- oder Phasenabschnitt, CCT Dip
- Leistungsaufnahme: 17,00 W

565318 ☐ weiß matt WW CW NW 3000/4000/6000 K 1570 lm **41,95 €**

220-240 Volt | 17 W | SMD | 35 LED | Ra>80 | 90° | 145 | 63,0 | + –



ACRUX 195

- Kunststoff
- Maße H x Ø: 84,0 x 244,0 mm
- Phasenan- oder Phasenabschnitt, CCT Dip
- Leistungsaufnahme: 26,00 W

565332 ☐ weiß matt WW CW NW 3000/4000/6000 K 2670 lm **51,95 €**

220-240 Volt | 26 W | SMD | 54 LED | Ra>80 | 90° | 195 | 82,0 | + –





LED PANEL 8

- Aluminium Druckguss
- Maße H x Ø: 18 x 145 mm
- dimmbar über optionales Netzgerät
- Leistungsaufnahme: 7,00 W

565082	☐ weiß	WW	2700 K	590 lm	**34,95 €**
565083	☐ silberfarben	WW	2700 K	590 lm	**34,95 €**
565084	☐ weiß	NW	4000 K	610 lm	**34,95 €**
565085	☐ silberfarben	NW	4000 K	610 lm	**34,95 €**

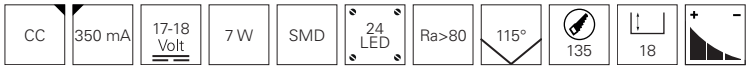

Zubehör

180512	Netzgerät | 350 mA | 18,00 W	**20,95 €**
872642	Netzgerät dimmbar | 350 mA | 9,00 W	**31,95 €**
862147	Netzgerät dimmbar | Multi CC | 700 mA | 9 - 28V DC | 19,60 W	**49,95 €**





LED PANEL 12

- Aluminium Druckguss
- Maße H x Ø: 20 x 180 mm
- dimmbar über optionales Netzgerät
- Leistungsaufnahme: 9,00 W

565088	☐ weiß	WW	2700 K	820 lm	**49,95 €**
565089	☐ silberfarben	WW	2700 K	820 lm	**49,95 €**
565090	☐ weiß	NW	4000 K	870 lm	**49,95 €**
565091	☐ silberfarben	NW	4000 K	870 lm	**49,95 €**

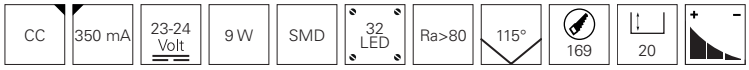

Zubehör

180512	Netzgerät | 350 mA | 18,00 W	**20,95 €**
872643	Netzgerät dimmbar | 350 mA | 12,00 W	**31,95 €**
862147	Netzgerät dimmbar | Multi CC | 700 mA | 9 - 28V DC | 19,60 W	**49,95 €**



LED PANEL 16

- Aluminium Druckguss
- Maße H x Ø: 20 x 236 mm
- dimmbar über optionales Netzgerät
- Leistungsaufnahme: 13,00 W

565094	weiß	WW	2700 K	1260 lm	**69,95 €**
565095	silberfarben	WW	2700 K	1260 lm	**69,95 €**
565096	weiß	NW	4000 K	1150 lm	**69,95 €**
565097	silberfarben	NW	4000 K	1150 lm	**69,95 €**

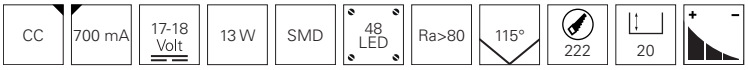

Zubehör

180514	Netzgerät | 700 mA | 18,00 W	**20,95 €**
872646	Netzgerät dimmbar | 700 mA | 22,00 W	**36,95 €**
862147	Netzgerät dimmbar | Multi CC | 700 mA | 9 - 28V DC | 19,60 W	**49,95 €**



Mit freundlicher Unterstützung von Salvia Elektrotechnik GmbH / München



ALYA

- Kunststoff
- Maße H x Ø: 10 x 120 mm
- dimmbar über Phasenan- oder -abschnitt
- Leistungsaufnahme: 8,00 W

565320 ☐ Verkehrsweiß RAL 9016 WW 2700 K 540 lm **19,95 €**

220-240 Volt | 7,50 W | SMD | LED | Ra>90 | 110° | 100 | 25 | + –



ALYA

- Kunststoff
- Maße H x Ø: 10 x 180 mm
- dimmbar über Phasenan- oder -abschnitt
- Leistungsaufnahme: 12,00 W

565322 ☐ Verkehrsweiß RAL 9016 WW 2700 K 960 lm **26,95 €**

220-240 Volt | 11,50 W | SMD | LED | Ra>90 | 110° | 150 | 25 | + –



ALYA

- Kunststoff
- Maße L x B x H: 120 x 120 x 10 mm
- dimmbar über Phasenan- oder -abschnitt
- Leistungsaufnahme: 8,00 W

565321 ☐ Verkehrsweiß RAL 9016 ww 2700 K 820 lm **22,95 €**

220-240 Volt | 7,50 W | SMD | LED | Ra>90 | 110° | 105x105 | 25 | + –



ALYA

- Kunststoff
- Maße L x B x H: 180 x 180 x 10 mm
- dimmbar über Phasenan- oder -abschnitt
- Leistungsaufnahme: 12,00 W

565323 ☐ Verkehrsweiß RAL 9016 ww 2700 K 960 lm **28,95 €**

220-240 Volt | 11,50 W | SMD | LED | Ra>90 | 110° | 155x155 | 25 | + –



LED PANEL 8

- Aluminium Druckguss
- Maße H x Ø: 18 x 145 mm
- dimmbar über optionalen Controller
- Leistungsaufnahme: 8,50 W

565102 ☐ weiß WW CW 2700-6000 K 470 lm **44,95 €**

CV | 24 Volt | 8,50 W | SMD | 96 LED | Ra>80 | 115° | 135 | 18 | + – | 2 CH

Zubehör

872633	Netzgerät | 24V | 12,00 W	**20,95 €**
843023	RF-Controller White	**94,95 €**
843031	Wifi-Box	**79,95 €**



LED PANEL 16

- Aluminium Druckguss
- Maße H x Ø: 20 x 236 mm
- dimmbar über optionalen Controller
- Leistungsaufnahme: 15,00 W

565103 ☐ weiß WW CW 2700-6000 K 940 lm **74,95 €**

CV | 24 Volt | 15 W | SMD | 132 LED | 115° | 222 | 20 | + – | 2 CH

Zubehör

872636	Netzgerät | 24V | 20,00 W	**20,95 €**
843023	RF-Controller White	**94,95 €**
843031	Wifi-Box	**79,95 €**



LED PANEL 8

- Aluminium Druckguss
- Maße H x Ø: 18 x 145 mm
- dimmbar über optionalen Controller
- Leistungsaufnahme: 8,00 W

565248 ☐ weiß matt RGB WW 3000 K 140 lm **44,95 €**

CV | 24 Volt | 8 W | SMD | LED | Ra>80 | 120° | 135 | 18 | + – | 4 CH

Zubehör

872633	Netzgerät | 24V | 12,00 W	**20,95 €**
862056	Netzgerät | 24V DC | 100,00 W	**89,95 €**
843031	Wifi-Box	**79,95 €**



LED PANEL 16

- Aluminium Druckguss
- Maße H x Ø: 20 x 236 mm
- dimmbar über optionalen Controller
- Leistungsaufnahme: 16,00 W

565249 ☐ weiß matt RGB WW 3000 K 380 lm **74,95 €**

CV | 24 Volt | 16 W | SMD | 66 LED | Ra>80 | 120° | 222 | 18 | + – | 4 CH

Zubehör

872636	Netzgerät | 24V | 20,00 W	**20,95 €**
862056	Netzgerät | 24V DC | 100,00 W	**89,95 €**
843031	Wifi-Box	**79,95 €**





LED PANEL SQUARE 8

- Aluminium Druckguss
- Maße L x B x H: 110 x 110 x 23,5 mm
- dimmbar über optionales Netzgerät
- Leistungsaufnahme: 7,00 W

565152	☐ weiß	WW	2700 K	560 lm	**34,95 €**
565153	☐ silberfarben	WW	2700 K	560 lm	**34,95 €**
565154	☐ weiß	NW	4000 K	560 lm	**34,95 €**
565155	☐ silberfarben	NW	4000 K	560 lm	**34,95 €**

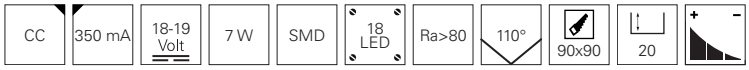

Zubehör

872631	Netzgerät | 350 mA | 12 W	**19,95 €**
872642	Netzgerät dimmbar | 350 mA | 9 W	**24,95 €**
862147	Netzgerät dimmbar | Multi CC | 700 mA | 9 - 28V DC | 19,60 W	**49,95 €**





LED PANEL SQUARE 15

- Aluminium Druckguss
- Maße L x B x H: 180 x 180 x 21 mm
- dimmbar über optionales Netzgerät
- Leistungsaufnahme: 13,00 W

565156	☐ weiß	WW	2700 K	1000 lm	**49,95 €**
565157	☐ silberfarben	WW	2700 K	1000 lm	**49,95 €**
565158	☐ weiß	NW	4000 K	1130 lm	**49,95 €**
565159	☐ silberfarben	NW	4000 K	1130 lm	**49,95 €**

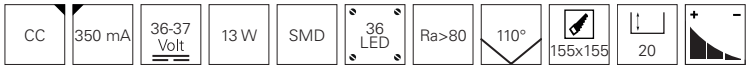

Zubehör

180512	Netzgerät | 350 mA | 18 W	**20,95 €**
862068	Netzgerät dimmbar | 350 mA | 26 - 43V DC | 15,00 W	**32,95 €**
862147	Netzgerät dimmbar | Multi CC | 700 mA | 9 - 28V DC | 19,60 W	**49,95 €**





LED PANEL SQUARE 20

- Aluminium Druckguss
- Maße L x B x H: 237 x 237 x 20 mm
- dimmbar über optionales Netzgerät
- Leistungsaufnahme: 17,00 W

565160	weiß	WW	2700 K	1560 lm	**69,95 €**
565161	silberfarben	WW	2700 K	1560 lm	**69,95 €**
565162	weiß	NW	4000 K	1740 lm	**69,95 €**
565163	silberfarben	NW	4000 K	1740 lm	**69,95 €**

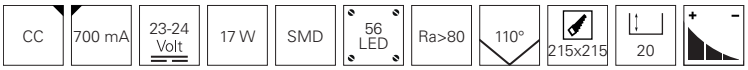

Zubehör

180514	Netzgerät | 700 mA | 18 W	**20,95 €**
862147	Netzgerät dimmbar | Multi CC | 700 mA | 9 - 28V DC | 19,60 W	**49,95 €**
872646	Netzgerät dimmbar | 700 mA | 22 W	**36,95 €**





LED PANEL ROUND III 6

- Aluminium Druckguss
- Maße H x Ø: 34 x 106 mm
- dimmbar über optionales Netzgerät
- Leistungsaufnahme: 6,30 W

565229	☐	weiß	WW 3000 K	620 lm	**61,95 €**
565230	☐	weiß	NW 4000 K	630 lm	**61,95 €**

CC | 350 mA | 17,9 Volt | 6,30 W | SMD | 42 LED | Ra>80 | 100° | 90 | 32 | + −

Zubehör

872631	Netzgerät | 350 mA | 12,00 W	**19,95 €**
872642	Netzgerät dimmbar | 350 mA | 9,00 W	**24,95 €**
862147	Netzgerät dimmbar | Multi CC | 700 mA | 9 - 28V DC | 19,60 W	**49,95 €**



LED PANEL ROUND III 12

- Aluminium Druckguss
- Maße H x Ø: 36 x 140 mm
- dimmbar über optionales Netzgerät
- Leistungsaufnahme: 12,50 W

565231	☐	weiß	WW 3000 K	1310 lm	**81,95 €**
565232	☐	weiß	NW 4000 K	1320 lm	**81,95 €**

CC | 350 mA | 35,7 Volt | 12,50 W | SMD | 84 LED | Ra>80 | 100° | 125 | 34 | + −

Zubehör

180512	Netzgerät | 350 mA | 18,00 W	**20,95 €**
862068	Netzgerät dimmbar | 350 mA | 26 - 43V DC | 15,00 W	**32,95 €**
862147	Netzgerät dimmbar | Multi CC | 700 mA | 9 - 28V DC | 19,60 W	**49,95 €**



LED PANEL ROUND III 20

- Aluminium Druckguss
- Maße H x Ø: 38 x 180 mm
- dimmbar über optionales Netzgerät
- Leistungsaufnahme: 20,00 W

565233	☐	weiß	WW	3000 K	1980 lm	**102,95 €**
565234	☐	weiß	NW	4000 K	1970 lm	**102,95 €**

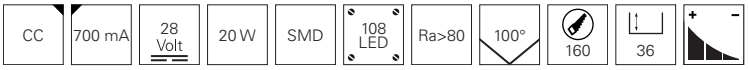

Zubehör

872641	Netzgerät | 700 mA | 35,00 W	**34,95 €**
862144	Netzgerät DALI dimmbar | 700 mA | 9 - 43V DC | 30,00 W	**54,95 €**
872646	Netzgerät dimmbar | 700 mA | 22,00 W	**36,95 €**



LED PANEL ROUND III 26

- Aluminium Druckguss
- Maße H x Ø: 38 x 230 mm
- dimmbar über optionales Netzgerät
- Leistungsaufnahme: 26,00 W

565235	☐	weiß	WW	3000 K	2680 lm	**123,95 €**
565236	☐	weiß	NW	4000 K	2690 lm	**123,95 €**



Zubehör

872641	Netzgerät | 700 mA | 35,00 W	**34,95 €**
843276	Netzgerät DALI dimmbar | 40,00 W	**59,95 €**
862137	Netzgerät dimmbar | 700 mA | 40,00 W	**51,95 €**



COB 95

- Aluminium
- Maße H x Ø: 53 x 110 mm
- dimmbar über optionales Netzgerät
- Leistungsaufnahme: 13,00 W
- inkl. 2 Kunststoffscheiben [klar, satiniert]

565007	☐	weiß	WW 3000 K	1100 lm	**69,95 €**
565010	☐	weiß	NW 4000 K	1100 lm	**69,95 €**

CC | 350 mA | 34,8 Volt | 13 W | COB | 1 LED | Ra>90 | 60° | 95 | 53 | + –

Zubehör

180512	Netzgerät | 350 mA | 18,00 W	**20,95 €**
862068	Netzgerät dimmbar | 350 mA | 26 - 43V DC | 15,00 W	**32,95 €**
862147	Netzgerät dimmbar | Multi CC | 700 mA | 9 - 28V DC | 19,60 W	**49,95 €**



COB 130

- Aluminium
- Maße H x Ø: 69 x 145 mm
- dimmbar über optionales Netzgerät
- Leistungsaufnahme: 18,50 W
- inkl. 2 Kunststoffscheiben [klar, satiniert]

565180	☐	weiß	WW 3000 K	1360 lm	**89,95 €**
565181	☐	weiß	NW 4000 K	1451 lm	**89,95 €**

CC | 500 mA | 34,8 Volt | 18 W | COB | 1 LED | Ra>90 | 60° | 130 | 69 | + –

Zubehör

872665	Netzgerät dimmbar | 500 mA | 20 - 60V DC | 30,00 W	**25,95 €**
872645	Netzgerät dimmbar | 500 mA | 22,00 W	**36,95 €**
843276	Netzgerät DALI dimmbar | 40,00 W	**59,95 €**



COB 170

- Aluminium
- Maße H x Ø: 86 x 190 mm
- dimmbar über optionales Netzgerät
- Leistungsaufnahme: 25,00 W
- inkl. 2 Kunststoffscheiben [klar, satiniert]

565182	☐	weiß	WW 3000 K	2100 lm	**119,95 €**
565183	☐	weiß	NW 4000 K	2100 lm	**119,95 €**

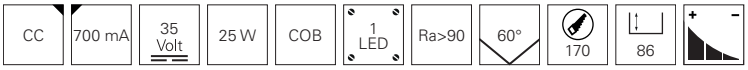

Zubehör

872662	Netzgerät | 700 mA | 30,00 W	**25,95 €**
862144	Netzgerät DALI dimmbar | 700 mA | 9 - 43V DC | 30,00 W	**54,95 €**



COB 210

- Aluminium
- Maße H x Ø: 99 x 230 mm
- dimmbar über optionales Netzgerät
- Leistungsaufnahme: 38,00 W
- inkl. 2 Kunststoffscheiben [klar, satiniert]

565184	☐	weiß	WW 3000 K	3000 lm	**152,95 €**
565185	☐	weiß	NW 4000 K	3200 lm	**152,95 €**

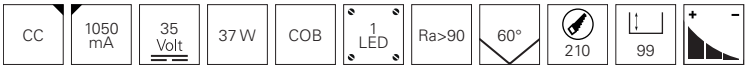

Zubehör

872663	Netzgerät | 1050 mA| 12 - 38V DC | 40,00 W	**29,95 €**
843276	Netzgerät DALI dimmbar | 40,00 W	**59,95 €**
862022	Netzgerät dimmbar | 1050 mA | 40,00 W	**49,95 €**



CETI 5

- Aluminium Druckguss
- Maße L x B x H: 137 x 52 x 44 mm
- dimmbar über optionales Netzgerät
- Leistungsaufnahme: 10,50 W

565250 ☐ weiß matt ww 3000 K 800 lm **99,95 €**

CC | 700 mA | 14-15 Volt | 10 W | SMD | 5 LED | Ra>90 | 45° | 130x36 | 50



Zubehör

862049	Netzgerät | 700 mA | 2 - 19V DC | 12,00 W	**19,95 €**
862032	Netzgerät dimmbar | 700 mA | 9 - 18V DC | 12,00 W	**29,95 €**
862147	Netzgerät dimmbar | Multi CC | 700 mA | 9 - 28V DC | 19,60 W	**49,95 €**
930218	Reflektor silberfarben	**15,95 €**
930215	Reflektor goldfarben	**15,95 €**



CETI 10

- Aluminium Druckguss
- Maße L x B x H: 257 x 52 x 44 mm
- dimmbar über optionales Netzgerät
- Leistungsaufnahme: 20,20 W

565251 ☐ weiß matt ww 3000 K 1600 lm **169,95 €**

CC | 700 mA | 28-29 Volt | 20 W | SMD | 10 LED | Ra>90 | 45° | 250x36 | 50



Zubehör

872662	Netzgerät | 700 mA | 30,00 W	**25,95 €**
872646	Netzgerät dimmbar | 700 mA | 22,00 W	**36,95 €**
862144	Netzgerät DALI dimmbar | 700 mA | 9 - 43V DC | 30,00 W	**54,95 €**
930219	Reflektor silberfarben	**19,95 €**
930216	Reflektor goldfarben	**19,95 €**



CETI 15

- Aluminium Druckguss
- Maße L x B x H: 376 x 52 x 44 mm
- dimmbar über optionales Netzgerät
- Leistungsaufnahme: 30,80 W

565252 ☐ weiß matt WW 3000 K 2400 lm **229,95 €**

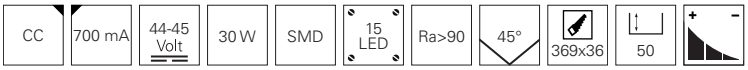

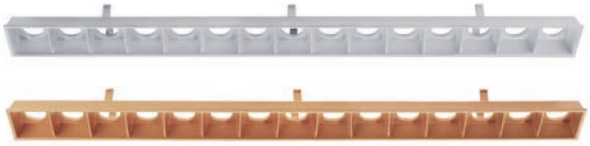

Zubehör

872641	Netzgerät | 700 mA | 35,00 W	**34,95 €**
843276	Netzgerät DALI dimmbar | 700 mA | 40,00 W	**59,95 €**
862137	Netzgerät dimmbar | 700 mA | 40,00 W	**51,95 €**
930220	Reflektor silberfarben	**25,95 €**
930217	Reflektor goldfarben	**25,95 €**



CETI 5 HIDE



- Aluminium Druckguss
- Maße L x B x H: 131 x 56 x 110 mm
- dimmbar über optionales Netzgerät
- Leistungsaufnahme: 10,50 W

565253 ■ schwarz WW 3000 K 800 lm **119,95 €**

CC | 700 mA | 14-15 Volt | 10 W | SMD | 5 LED | Ra>90 | 45° | 135x58 | 50 | + −



Zubehör

862049	Netzgerät | 700 mA | 2 - 19V DC | 12,00 W	**19,95 €**
862032	Netzgerät dimmbar | 700 mA | 9 - 18V DC | 12,00 W	**29,95 €**
862147	Netzgerät dimmbar | Multi CC | 700 mA | 9 - 28V DC | 19,60 W	**49,95 €**
930218	Reflektor silberfarben	**15,95 €**
930215	Reflektor goldfarben	**15,95 €**

CETI 10 HIDE



- Aluminium Druckguss
- Maße L x B x H: 251 x 56 x 110 mm
- dimmbar über optionales Netzgerät
- Leistungsaufnahme: 20,20 W

565254 ■ schwarz WW 3000 K 1600 lm **179,95 €**

CC | 700 mA | 28-29 Volt | 20 W | SMD | 10 LED | Ra>90 | 45° | 255x58 | 50 | + −

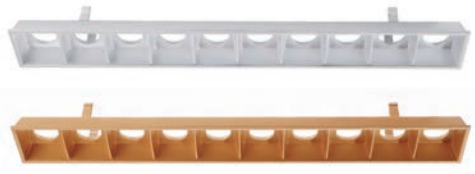

Zubehör

872662	Netzgerät | 700 mA | 30,00 W	**25,95 €**
872646	Netzgerät dimmbar | 700 mA | 22,00 W	**36,95 €**
862144	Netzgerät DALI dimmbar | 700 mA | 9 - 43V DC | 30,00 W	**54,95 €**
930219	Reflektor silberfarben	**19,95 €**
930216	Reflektor goldfarben	**19,95 €**



CETI 15 HIDE

- Aluminium Druckguss
- Maße L x B x H: 370 x 56 x 110 mm
- dimmbar über optionales Netzgerät
- Leistungsaufnahme: 30,80 W

565255 ■ schwarz WW 3000 K 2400 lm **239,95 €**

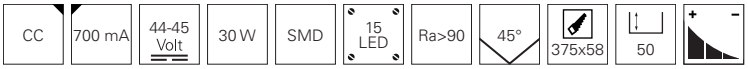

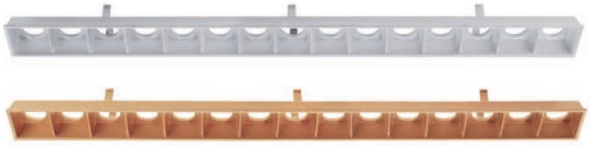

Zubehör

872641	Netzgerät | 700 mA | 35,00 W	**34,95 €**
843276	Netzgerät DALI dimmbar | 700 mA | 40,00 W	**59,95 €**
862137	Netzgerät dimmbar | 700 mA | 40,00 W	**51,95 €**
930220	Reflektor silberfarben	**25,95 €**
930217	Reflektor goldfarben	**25,95 €**



CETI 5

- Aluminium Druckguss
- Maße L x B x H: 137 x 60 x 44 mm
- asymmetrisch
- dimmbar über optionales Netzgerät
- Leistungsaufnahme: 10 W

563006 ☐ weiß WW 3000 K 700 lm **109,95 €**

CC | 700 mA | 14-15 Volt | 10 W | 5 LED | Ra>90 | 30°/90° | 130x37 | 60 | + –

Zubehör

862032	Netzgerät | 700 mA | 12 W	**29,95 €**
862049	Netzgerät dimmbar | 700 mA | 12 W	**19,95 €**
862147	Netzgerät dimmbar | Multi CC | 700 mA | 9 - 28V DC | 19,60 W	**49,95 €**



CETI 10

- Aluminium Druckguss
- Maße L x B x H: 257 x 60 x 44 mm
- asymmetrisch
- dimmbar über optionales Netzgerät
- Leistungsaufnahme: 20 W

563007 ☐ weiß WW 3000 K 1120 lm **179,95 €**

CC | 700 mA | 28-29 Volt | 20 W | 10 LED | Ra>90 | 30°/90° | 250x37 | 60 | + –

Zubehör

872662	Netzgerät | 700 mA | 30 W	**25,95 €**
872646	Netzgerät dimmbar | 700 mA | 22 W	**36,95 €**
862144	Netzgerät DALI dimmbar | 700 mA | 9 - 43V DC | 30,00 W	**54,95 €**





Seite 178



Seite 178



Seite 179



Seite 179



Seite 180



Seite 180



Seite 181



Seite 181



Seite 182



Seite 182



Seite 183



Seite 183



Seite 184



Seite 184



Seite 185



Seite 185



Seite 186



Seite 187



Seite 187



Seite 188



Seite 189



Seite 190



Seite 191



Seite 191



Seite 192



Seite 193



Seite 193



Seite 194



Seite 196



Seite 196



Seite 197



Seite 198



Seite 198



Seite 200



Seite 200



Seite 202



Seite 204



Seite 205



Seite 206

DECKENEINBAULEUCHTEN SCHWENKBAR

UNAUFFÄLLIG UND WIRKUNGSVOLL

Schwenkbare Deckeneinbauleuchten sind unauffällige jedoch wirkungsvolle Raumelemente. Mit der Besonderheit einer flexiblen Ausrichtung des Lichtkegels können Sie sowohl als Ambient- wie auch als vollständige Raumbeleuchtung eingesetzt werden. Ob im Sanitär- oder Wohnbereich, in der Gastronomie oder im Büro – die Einsatzmöglichkeiten sind so gut wie grenzenlos.



DECKENEINBAURING

- Metall
- Maße Ø: 89 mm
- dimmbar über optionales Leuchtmittel

686864	■	schwarz matt	**7,95 €**
686867	■	kupferfarben	**7,95 €**
686868	□	weiß	**7,95 €**
686869	■	silberfarben Chrom	**7,95 €**
686870	■	goldfarben	**7,95 €**
686871	■	silberfarben gebürstet	**7,95 €**
686880	■	silberfarben matt	**7,95 €**



passende Leuchtmittel ab Seite 867



DECKENEINBAURING

- Aluminium Druckguss
- Maße H x Ø: 27 x 81 mm
- dimmbar über optionales Leuchtmittel

449200	□	weiß	**11,95 €**
449201	■	silberfarben Chrom	**11,95 €**
449202	■	silberfarben gebürstet	**11,95 €**
449203	■	silberfarben matt	**11,95 €**



passende Leuchtmittel ab Seite 867





ALIOTH RUND

- Aluminium Druckguss
- Maße Ø: 83 mm
- dimmbar über optionales Leuchtmittel

110023	☐	Signalweiß RAL 9003	**15,95 €**
110024	☐	silberfarben	**15,95 €**

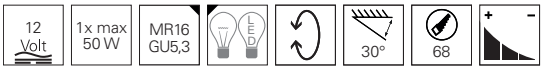

passende Leuchtmittel ab Seite 867





ALIOTH ECKIG

- Aluminium Druckguss
- Maße L x B : 90 x 90 mm
- dimmbar über optionales Leuchtmittel

110025	☐	Signalweiß RAL 9003	**15,95 €**
110026	☐	silberfarben	**15,95 €**

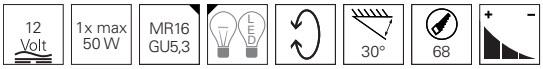

passende Leuchtmittel ab Seite 867



DECKENEINBAURING

- Aluminium Druckguss
- Maße L x B x H: 82 x 82 x 27 mm
- dimmbar über optionales Leuchtmittel

449210	☐	weiß	**11,95 €**
449211	☐	silberfarben Chrom	**11,95 €**
449212	☐	silberfarben gebürstet	**11,95 €**
449213	☐	silberfarben matt	**11,95 €**



passende Leuchtmittel ab Seite 867



DECKENEINBAURING

- Metall
- Maße H x Ø: 22 x 94 mm
- dimmbar über optionales Leuchtmittel

442831	☐	weiß	**5,95 €**
442832	☐	silberfarben Chrom	**5,95 €**
442838	☐	silberfarben gebürstet	**5,95 €**
442841	☐	silberfarben matt	**5,95 €**



passende Leuchtmittel ab Seite 867



DECKENEINBAURING

- Aluminium
- Maße H x Ø: 26 x 92 mm
- dimmbar über optionales Leuchtmittel

110222 ☐ silberfarben matt **16,95 €**



passende Leuchtmittel ab Seite 867





DENEB

- Metall
- Maße Ø: 100 mm
- dimmbar über optionales Leuchtmittel

110015 ☐ weiß **11,95 €**
110016 ☐ silberfarben gebürstet **11,95 €**

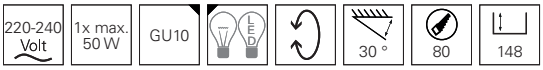

passende Leuchtmittel ab Seite 868





DECKENEINBAURING

- Aluminium Druckguss
- Maße Ø: 102 mm
- dimmbar über optionales Leuchtmittel

126070	☐	weiß	**13,95 €**
126073	☐	silberfarben gebürstet	**13,95 €**
126074	☐	silberfarben matt	**13,95 €**



passende Leuchtmittel ab Seite 867



DECKENEINBAURING

- Gips
- Maße H x Ø: 60 x 155 mm
- dimmbar über optionales Leuchtmittel

110503	☐	weiß	**36,95 €**

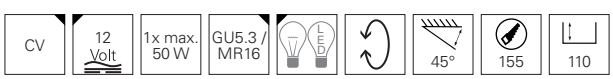

passende Leuchtmittel ab Seite 867



ARKTUR RUND

- Aluminium Druckguss
- Maße H x Ø: 43 x 93 mm
- dimmbar über optionales Leuchtmittel

110019 ☐ Signalweiß RAL 9003 **15,95 €**

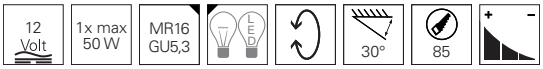

passende Leuchtmittel ab Seite 867



ARKTUR ECKIG

- Aluminium Druckguss
- Maße L x B x H: 90 x 90 x 35 mm
- dimmbar über optionales Leuchtmittel

110020 ☐ Signalweiß RAL 9003 **15,95 €**

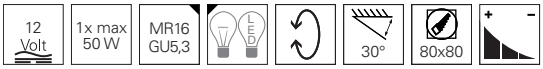

passende Leuchtmittel ab Seite 867



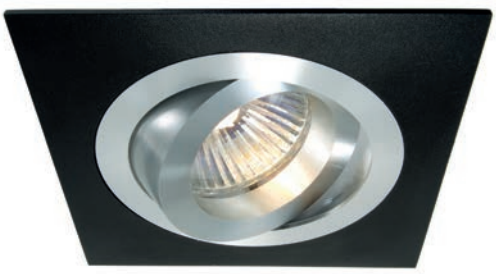

DECKENEINBAURING

- Aluminium
- Maße L x B x H: 92 x 92 x 26 mm
- dimmbar über optionales Leuchtmittel

110421 ☐ silberfarben gebürstet **18,95 €**
110427 ■ schwarz **18,95 €**



passende Leuchtmittel ab Seite 867



DECKENEINBAURING

- Aluminium
- Maße L x B x H: 175 x 92 x 26 mm
- dimmbar über optionales Leuchtmittel

111821 ☐ silberfarben gebürstet **32,95 €**



passende Leuchtmittel ab Seite 867



KARDAN I

- Aluminium
- Maße L x B x H: 98 x 98 x 90 mm
- dimmbar über optionales Leuchtmittel

110100 ☐ silberfarben gebürstet **25,95 €**



passende Leuchtmittel ab Seite 867



KARDAN II

- Aluminium
- Maße L x B x H: 178 x 98 x 90 mm
- dimmbar über optionales Leuchtmittel

110101 ☐ silberfarben gebürstet **39,95 €**



passende Leuchtmittel ab Seite 867



ENIF

- Aluminium Druckguss
- Maße H x Ø: 40 x 100 mm
- dimmbar über optionales Leuchtmittel

110007 schwarz / weiß **15,95 €**



passende Leuchtmittel ab Seite 867





ALGOL I

- Aluminium Druckguss
- Maße L x B x H: 100 x 100 x 40 mm
- dimmbar über optionales Leuchtmittel

110003 schwarz / weiß **15,95 €**



passende Leuchtmittel ab Seite 867



ALGOL II

- Aluminium Druckguss
- Maße L x B x H: 185 x 100 x 40 mm
- dimmbar über optionales Leuchtmittel

110004 schwarz / weiß **30,95 €**



passende Leuchtmittel ab Seite 867

LIGHT POINT PERNO

Die LIGHT POINT PERNO ist eine schwenkbare LED-Deckeneinbauleuchte, die durch ihre kompakte und filigrane Form besticht. Die um 360° schwenkbare, silberfarbene Innenleuchte bietet einen Neigungswinkel von 30° und eignet sich für die flexible Ausleuchtung von Displays, Schaufenstern sowie Ausstellungen im Möbelbereich. Die LIGHT POINT PERNO verfügt über ein Aluminiumgehäuse und ist in warmweißer Ausführung erhältlich.



LIGHT POINT PERNO

- Aluminium
- Maße H x Ø: 15,7 x 39,6 mm
- Leistungsaufnahme: 2,20 W

448001 silberfarben WW 3000 K 80 lm **43,95 €**

220-240 Volt | 2 W | 1 LED | Ra>80 | 30° | 30° | 35 | 25





SATURN

- Aluminium
- Maße H x Ø: 49 x 100 mm
- dimmbar über optionales Netzgerät
- Leistungsaufnahme: 7,00 W

565200	☐	weiß Chrom	WW	2700 K	700 lm	**61,95 €**
565201	■	schwarz Chrom	WW	2700 K	700 lm	**61,95 €**
565202	☐	weiß Chrom	NW	4000 K	720 lm	**61,95 €**
565203	■	schwarz Chrom	NW	4000 K	720 lm	**61,95 €**

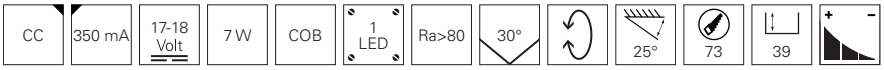

Zubehör

180512	Netzgerät | 350 mA | 18 W	**20,95 €**
872642	Netzgerät dimmbar | 350 mA | 9 W	**24,95 €**

LESATH

Flexible Deckenleuchte – Dank wechselbarer Abdeckungen in diversen Formen und Oberflächen-Ausführungen lässt sich die schwenkbare Deckeneinbauleuchte LESATH in unterschiedlichsten Anwendungsbereichen einsetzen – von Retail über Gastronomie bis hin zu privaten Wohnräumen. Zusätzliche Flexibilität erhalten Planer, Architekten und Elektroinstallateure durch die warmweiße Lichtquelle die ihre Farbtemperatur [2000 – 2800 K] durch das Dimmen über Phasenan- und -abschnitt variieren kann. Das integrierte Netzgerät für die 7 Watt starke LED sorgt für eine einfache Installation.



LESATH

- Aluminium Druckguss
- Maße H x Ø: 60 x 85 mm
- Dim to warm
- Leistungsaufnahme: 8,50 W

565261 ■ schwarz ww 2000-2800 K 500 lm **81,95 €**





Zubehör

930252	Rahmen rund | Aluminium gebürstet | 22 x 90 mm	**6,95 €**
930254	Rahmen rund | Aluminium chromoptik | 22 x 90 mm	**6,95 €**
930253	Rahmen rund | Aluminium weiß lackiert | 22 x 90 mm	**6,95 €**
930255	Rahmen eckig | Aluminium gebürstet | 90 x 90 x 22 mm	**7,95 €**
930257	Rahmen eckig | Aluminium chromoptik | 90 x 90 x 22 mm	**7,95 €**
930256	Rahmen eckig | Aluminium weiß lackiert | 90 x 90 x 22 mm	**7,95 €**







passende Deckenaufbau-leuchten
Seite 115
348109
348126

BELLATRIX

- Aluminium Druckguss
- Maße H x Ø: 92 x 110 mm
- Leistung: 9,00 W
- dimmbar über optionales Netzgerät
- in sich drehbar [2 Hälften], für stufenloses [0 - 45°] Einstellen des Leuchtwinkels

565340	☐	weiß	ww	3000 K	760 lm	**89,95 €**
565341	■	schwarz	ww	3000 K	760 lm	**89,95 €**







passende Stromschienen-leuchten
Seite 363
707077
707078

Zubehör

180513	DEKO-LIGHT Netzgerät BASIC | 18 W | stromkonstant	**20,95 €**
862030	DEKO-LIGHT Netzgerät OCTO | 12 W | stromkonstant | dimmbar	**29,95 €**





KAUS

- Aluminium Druckguss
- Maße H x Ø: 120 x 200 mm
- Leistungsaufnahme: 14,50 W

565319	☐	weiß matt	ww	3000 K	980 lm	**89,95 €**

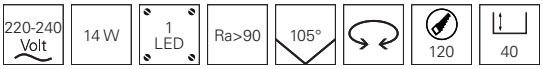



COB-68-350MA-2700K-RUND-FLACH

- Aluminium
- Maße H x Ø: 30 x 78 mm
- dimmbar über optionales Netzgerät
- Leistungsaufnahme: 5,00 W

565262	☐ silberfarben gebürstet	WW	2700 K	490 lm	**42,95 €**
565263	☐ weiß	WW	2700 K	490 lm	**42,95 €**
565264	☐ silberfarben gebürstet	NW	4000 K	540 lm	**42,95 €**
565265	☐ weiß	NW	4000 K	540 lm	**42,95 €**



Zubehör

872646	Netzgerät | 350 mA | 8 W	**19,95 €**
872642	Netzgerät dimmbar | 350 mA | 9 W	**24,95 €**



Mit freundlicher Unterstützung von Göbel's Schlosshotel / 36289 Friedewald [bei Bad Hersfeld]



COB-68-350MA-2700K-RUND

- Aluminium
- Maße H x Ø: 46 x 78 mm
- dimmbar über optionales Netzgerät
- Leistungsaufnahme: 6,00 W

565278	silberfarben gebürstet	WW	2700 K	580 lm	**47,95 €**
565279	weiß	WW	2700 K	580 lm	**47,95 €**
565280	silberfarben gebürstet	NW	4000 K	660 lm	**47,95 €**
565281	weiß	NW	4000 K	660 lm	**47,95 €**

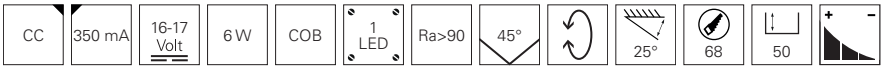

Zubehör

180512	Netzgerät | 350 mA | 18 W	**20,95 €**
872642	Netzgerät dimmbar | 350 mA | 9 W	**24,95 €**



COB-68-350MA-2700K-ECKIG

- Aluminium
- Maße L x B x H: 78 x 78 x 46 mm
- dimmbar über optionales Netzgerät
- Leistungsaufnahme: 6,00 W

565282	silberfarben gebürstet	WW	2700 K	580 lm	**49,95 €**
565283	weiß	WW	2700 K	580 lm	**49,95 €**
565284	silberfarben gebürstet	NW	4000 K	660 lm	**49,95 €**
565285	weiß	NW	4000 K	660 lm	**49,95 €**

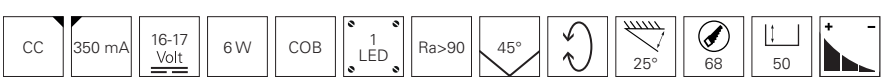

Zubehör

180512	Netzgerät | 350 mA | 18 W	**20,95 €**
872642	Netzgerät dimmbar | 350 mA | 9 W	**24,95 €**



COB 95

- Aluminium
- Maße H x Ø: 46 x 108 mm
- dimmbar über Phasenan- oder Phasenabschnitt
- Leistungsaufnahme: 10,00 W

565067	☐	weiß	WW	3000 K	820 lm	**82,95 €**
565070	☐	silberfarben gebürstet	WW	3000 K	820 lm	**82,95 €**
565068	☐	weiß	NW	4000 K	860 lm	**82,95 €**
565071	☐	silberfarben gebürstet	NW	4000 K	860 lm	**82,95 €**

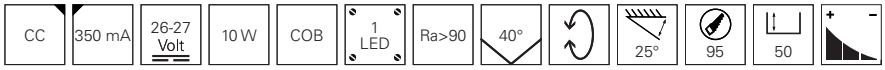

Zubehör

180512	Netzgerät | 350 mA | 18 W	**20,95 €**
872643	Netzgerät dimmbar | 350 mA | 12 W	**31,95 €**



Mit freundlicher Unterstützung von EA Listen / Euphonic Architect / www.ea-listen.com



COB-68-24V-2700K-RUND

- Aluminium Druckguss
- Maße H x Ø: 36,00 x 85,00 mm
- dimmbar über optionales Netzgerät
- Leistungsaufnahme: 4,50 W

565299	☐	silberfarben gebürstet	WW	2700 K	330 lm	**47,95 €**
565300	☐	weiß	WW	2700 K	330 lm	**47,95 €**
565301	☐	silberfarben gebürstet	NW	4000 K	370 lm	**47,95 €**
565302	☐	weiß	NW	4000 K	370 lm	**47,95 €**

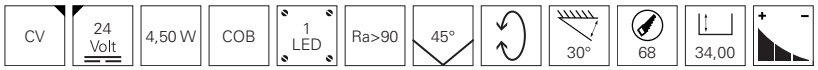

Zubehör

872630	Netzgerät | 24V DC | 6 W	**12,95 €**
872636	Netzgerät | 24V DC | 20 W	**20,95 €**
862052	Netzgerät dimmbar | 24V DC | 25 W	**49,95 €**
843022	RF-Controller Single dimmbar | 12 - 24V DC | max. 360 W	**89,95 €**



COB-68-24V-2700K-RUND

- Aluminium Druckguss
- Maße H x Ø: 51,50 x 85,00 mm
- dimmbar über optionales Netzgerät
- Leistungsaufnahme: 8,50 W

565303	☐	silberfarben gebürstet	WW	2700 K	630 lm	**51,95 €**
565304	☐	weiß	WW	2700 K	630 lm	**51,95 €**
565305	☐	silberfarben gebürstet	NW	4000 K	720 lm	**51,95 €**
565306	☐	weiß	NW	4000 K	720 lm	**51,95 €**

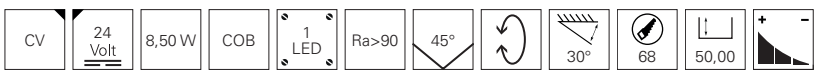

Zubehör

872633	Netzgerät | 24V DC | 12 W	**15,95 €**
872636	Netzgerät | 24V DC | 20 W	**20,95 €**
862052	Netzgerät dimmbar | 24V DC | 25 W	**49,95 €**
843022	RF-Controller Single dimmbar | 12 - 24V DC | max. 360 W	**89,95 €**



COB-95-24V-2700K-RUND

- Aluminium Druckguss
- Maße H x Ø: 55,00 x 115,00 mm
- dimmbar über optionales Netzgerät
- Leistungsaufnahme: 12,00 W

565307	☐	silberfarben gebürstet	WW	2700 K	900 lm	**87,95 €**
565308	☐	weiß	WW	2700 K	900 lm	**87,95 €**
565309	☐	silberfarben gebürstet	NW	4000 K	1000 lm	**87,95 €**
565310	☐	weiß	NW	4000 K	1000 lm	**87,95 €**

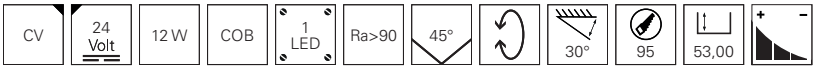

Zubehör

872636	Netzgerät | 24V DC | 20 W	**20,95 €**
862054	Netzgerät dimmbar | 24V DC | 50 W	**69,95 €**
843022	RF-Controller Single dimmbar | 12 - 24V DC | max. 360 W	**89,95 €**





COB 68 CCT

- Aluminium
- Maße H x Ø: 46 x 78 mm
- dimmbar über optionalen Controller
- Leistungsaufnahme: 8,00 W

565193	☐	weiß	WW CW 2500-6500 K	534 lm	**49,95 €**
565198	☐	silberfarben gebürstet	WW CW 2500-6500 K	700 lm	**49,95 €**



Zubehör

872633	Netzgerät | 24V DC | 12 W	**15,95 €**
862122	Netzgerät | 24V DC | 50 W	**49,95 €**
843023	RF-Controller White dimmbar | 21 - 24V DC | max. 360 W	**94,95 €**
843031	Wifi-Box	**79,95 €**



COB 95 CCT

- Aluminium
- Maße H x Ø: 65 x 108 mm
- dimmbar über optionalen Controller
- Leistungsaufnahme: 16,00 W

565194	☐	weiß	WW CW 2500-6500 K	1118 lm	**89,95 €**



Zubehör

872636	Netzgerät | 24V DC | 20 W	**20,95 €**
862056	Netzgerät | 24V DC | 100 W	**89,95 €**
843023	RF-Controller White dimmbar | 21 - 24V DC | max. 360 W	**94,95 €**
843031	Wifi-Box	**79,95 €**



Mit freundlicher Unterstützung von Göbel's Schlosshotel / 36289 Friedewald [bei Bad Hersfeld]

COB 68 RGBW

Die Deckeneinbauleuchte COB 68 RGBW verfügt über einen eigens entwickelten RGBW-Chip [RGB + Warmweiß], der in Kombination mit dem integrierten Reflektor eine homogene Farbmischung gewährleistet und verschiedene Lichtstimmungen über diverse Lichtsteuerungsoptionen ermöglicht. Damit eignet sich die Innenleuchte sowohl für den Einsatz in Wohnräumen als auch in Bars, Clubs sowie weiteren Umgebungen, die auf eine flexible Beleuchtung Wert legen.



COB 68 RGBW

- Aluminium
- Maße H x Ø: 46 x 78 mm
- dimmbar über optionalen Controller
- Leistungsaufnahme: 8,50 W

565335	☐	weiß	RGB WW	500 lm	**94,95 €**
565336	☐	silberfarben gebürstet	RGB WW	500 lm	**94,95 €**



Zubehör

872633	Netzgerät | 24V DC | 12 W	**15,95 €**
862122	Netzgerät | 24V DC | 50 W	**49,95 €**
843025	RF-Controller RGB+White dimmbar | 21 - 24V DC | max. 360 W	**112,95 €**
843031	Wifi-Box	**79,95 €**



COB 94 RGBW

- Aluminium Druckguss
- Maße H x Ø: 70 x 110 mm
- dimmbar über optionalen Controller
- Leistungsaufnahme: 16,00 W

565245	☐	grauweiß	RGB WW	3000 K	710 lm	**112,95 €**
565246	☐	silberfarben gebürstet	RGB WW	3000 K	710 lm	**112,95 €**



Zubehör

872636	Netzgerät | 24V DC | 20 W	**20,95 €**
862056	Netzgerät | 24V DC | 100 W	**89,95 €**
843025	RF-Controller RGB+White dimmbar | 21 - 24V DC | max. 360 W	**112,95 €**
843031	Wifi-Box	**79,95 €**





UNI II

- Aluminium Druckguss
- Maße H x Ø: 84 x 139 mm
- dimmbar über optionales Netzgerät
- Leistungsaufnahme: 12,00 W

565343 ☐ weiß ww 3000 K 1035 lm **109,95 €**





Zubehör

930339	Reflektor-Ring schwarz	**9,95 €**
930340	Reflektor-Ring gold	**9,95 €**
930341	Reflektor-Ring chrom	**9,95 €**
930371	Reflektor-Ring II schwarz	**9,95 €**
930337	Abdeckung Kühlkörper schwarz	**2,95 €**
930306	Reflektor 50°	**9,95 €**
930307	Wabenfilter	**9,95 €**
930308	Spread Lens 40° | klar/satiniert	**9,95 €**
930309	Softening Lens 47° | satiniert	**9,95 €**
930310	Linear Spread Lens 40°/80° asymmetrisch | klar/satiniert	**9,95 €**
180512	Netzgerät | 350 mA | 2 - 52V DC | 18 W	**20,95 €**
862068	Netzgerät dimmbar | 350 mA | 26 - 43V DC | 15 W	**32,95 €**
862147	Netzgerät DALI dimmbar | MULTI CC | 350 mA | 9 - 40V DC | 14 W	**49,95 €**



UNI II MINI

- Aluminium Druckguss
- Maße H x Ø: 80 x 103 mm
- dimmbar über optionales Netzgerät
- Leistungsaufnahme: 9,00 W

565342 ☐ weiß ww 3000 K 670 lm **89,95 €**

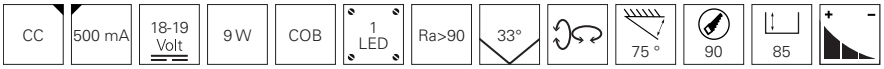

Zubehör

930331	Reflektor-Ring schwarz	**9,95 €**
930332	Reflektor-Ring gold	**9,95 €**
930333	Reflektor-Ring chrom	**9,95 €**
930381	Reflektor-Ring II schwarz	**9,95 €**
930329	Abdeckung Kühlkörper schwarz	**2,95 €**
862030	Netzgerät dimmbar | 500 mA | 12 W	**29,95 €**
180513	Netzgerät | 500 mA | 2 - 38V DC | 18 W	**20,95 €**
862030	Netzgerät dimmbar | 500 mA | 12 - 24V DC | 12 W	**29,95 €**
862147	Netzgerät DALI dimmbar | MULTI CC | 350 mA | 9 - 40V DC | 14 W	**49,95 €**



UNI II MAX

- Aluminium Druckguss
- Maße H x Ø: 97 x 165 mm
- dimmbar über optionales Netzgerät
- Leistungsaufnahme: 24,00 W

565344 ☐ weiß ww 3000 K 2150 lm **129,95 €**

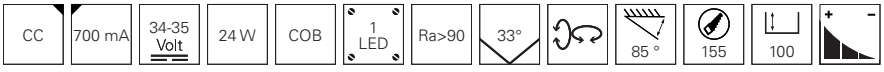

Zubehör

930398	Reflektor-Ring schwarz	**9,95 €**
930399	Reflektor-Ring gold	**9,95 €**
930382	Reflektor-Ring II schwarz	**9,95 €**
930396	Abdeckung Kühlkörper schwarz	**3,95 €**
930390	Reflektor 24°	**9,95 €**
930392	Reflektor 50°	**9,95 €**
872662	Netzgerät | 700 mA | 13 - 43V DC | 30 W	**25,95 €**
862035	Netzgerät dimmbar | 700 mA | 36 W	**49,00 €**
862137	Netzgerät dimmbar | 700 mA | 28 - 56V DC | 40 W	**49,95 €**
862144	Netzgerät DALI dimmbar | MULTI CC | 700 mA | 9 - 43V DC | 30 W	**54,95 €**





LUNA 30

- Aluminium Druckguss
- Maße H x Ø: 204 x 172 mm
- dimmbar über Phasenan- oder Phasenabschnitt
- Leistungsaufnahme: 30,20 W

565259	☐	weiß mattiert	WW	3000 K	1930 lm	**253,95 €**
565260	☐	weiß mattiert	NW	4000 K	2210 lm	**253,95 €**







Zubehör

930196	Reflektor 20°	**12,95 €**
930239	Reflektor 30°	**12,95 €**
930210	Torblende weiß	**25,95 €**
930211	Torblende schwarz	**25,95 €**



BLACK & WHITE IV

- Aluminium Druckguss
- Maße L x B x H: 130 x 130 x 115 mm
- Leistungsaufnahme: 29,30 W

565006 ☐ weiß ww 3000 K 2470 lm **229,95 €**

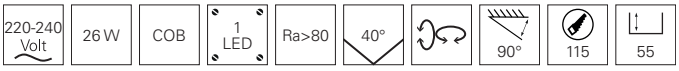



CETI 5 ADJUST



- Aluminium Druckguss
- Maße L x B x H: 155 x 77 x 83 mm
- dimmbar über optionales Netzgerät
- Leistungsaufnahme: 10,50 W

565256 ☐ weiß matt ww 3000 K 800 lm **119,95 €**





Zubehör

862049	Netzgerät | 700 mA | 2 - 19V DC | 12 W	**19,95 €**
862032	Netzgerät dimmbar | 700 mA | 9 - 18V DC | 12 W	**29,95 €**
862147	Netzgerät DALI dimmbar | 700 mA | 9 - 28V DC | 19,6 W	**49,95 €**
930218	Reflektor silberfarben	**15,95 €**
930215	Reflektor goldfarben	**15,95 €**

CETI 10 ADJUST



- Aluminium Druckguss
- Maße L x B x H: 275 x 83 x 77 mm
- dimmbar über optionales Netzgerät
- Leistungsaufnahme: 20,20 W

565257 ☐ weiß matt ww 3000 K 1600 lm **199,95 €**

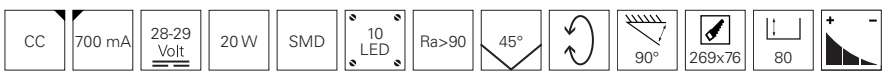



Zubehör

872662	Netzgerät | 700 mA | 30 W	**25,95 €**
872646	Netzgerät dimmbar | 700 mA | 22 W	**36,95 €**
862144	Netzgerät DALI dimmbar | MULTI CC | 700 mA | 9 - 43V DC | 30 W	**54,95 €**
930219	Reflektor silberfarben	**19,95 €**
930216	Reflektor goldfarben	**19,95 €**

CETI 15 ADJUST



- Aluminium Druckguss
- Maße L x B x H: 394 x 77 x 83 mm
- dimmbar über optionales Netzgerät
- Leistungsaufnahme: 30,80 W

565258 ☐ weiß matt ww 3000 K 2400 lm **269,95 €**

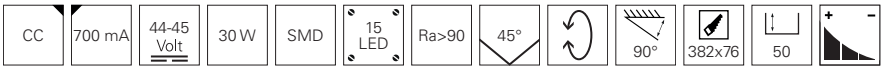

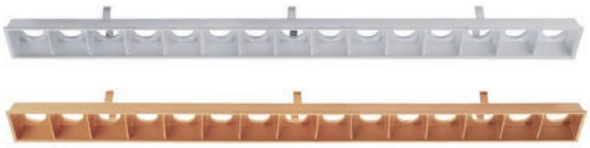

Zubehör

872641	Netzgerät | 700 mA | 35 W	**34,95 €**
862137	Netzgerät dimmbar | 700 mA | 28 - 56V DC | 40 W	**49,95 €**
843276	Netzgerät DALI dimmbar | 700 mA | 40 W	**59,95 €**
930220	Reflektor silberfarben	**25,95 €**
930217	Reflektor goldfarben	**25,95 €**



Seite 211



Seite 212



Seite 213

Seite 214



Seite 215

Seite 216



Seite 218



Seite 219



Seite 220

Seite 221



Seite 222



Seite 222



Seite 223



Seite 223



Seite 223



Seite 224



Seite 224



Seite 224



Seite 225



Seite 225

LED-EINLEGEPANEL
PLATZSPAREND UND VIELSEITIG

Aufgrund ihrer flächigen, angenehmen und fast blendfreien Lichtverteilung eignen sich LED-Einlegepanels vor allem für die Beleuchtung größerer Flächen, wie z. B. Büros, Praxisräumen oder Ladenlokalen. Die vielseitigen Möglichkeiten der Montage [Einbau/Aufbau] erweitern die Einsatzmöglichkeiten dieses Produktes um ein Vielfaches.



Mit freundlicher Unterstützung von Regionaldirektion für Deutsche Vermögensberatung Pierre Werner / Direktion für Deutsche Vermögensberatung Uwe Liebholz



LED PANEL 3K SMALL

- Aluminium
- Maße L x B x H: 295 x 295 x 10 mm
- dimmbar über optionales Netzgerät
- Leistungsaufnahme: 25,00 W
- inkl. 50 cm Anschlusskabel

565220	☐ Verkehrsweiß RAL 9016	WW	3000 K	2500 lm	**69,95 €**
565221	☐ Verkehrsweiß RAL 9016	NW	4000 K	2500 lm	**69,95 €**



Zubehör

872641	Netzgerät | 700 mA | 35,00 W	**34,95 €**
872662	Netzgerät | 13 - 43 V | 9,10 - 30,00 W	**25,95 €**
862137	Netzgerät | 28 - 56 V | 19,60 - 40,00 W	**49,95 €**
930230	Einlegerahmen | 30 x 30	**25,95 €**
930167	Aufbaurahmen | 30 x 30	**25,95 €**



LED PANEL FLEX

- Aluminium
- Maße L x B x H: 620 x 620 x 10 mm
- UGR <19
- Phasenan- oder Phasenabschnitt, CCT Dip
- Leistungsaufnahme: 40,00 W
- Farbwahlschalter rückseitig

100058 ☐ Verkehrsweiß RAL 9016 WW CW NW 3000/4000/5500 K 3300 lm **139,95 €**

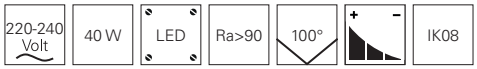

Zubehör

930232	Einlegerahmen | 62 x 62	**36,95 €**
930179	Aufbaurahmen | 62 x 62	**36,95 €**

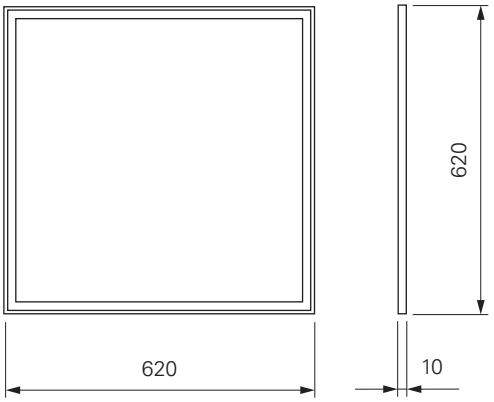

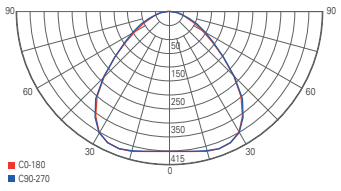

Lichtverteilungskurve 100058

Farbtem-
peratur
wählbar



LED PANEL FLEX

- Aluminium
- Maße L x B x H: 1195 x 295 x 10 mm
- UGR <19
- Phasenan- oder Phasenabschnitt, CCT Dip
- Leistungsaufnahme: 40,00 W
- Farbwahlschalter rückseitig

100059 ☐ Verkehrsweiß RAL 9016 WW CW NW 3000/4000/5500 K 3500 lm **174,95 €**

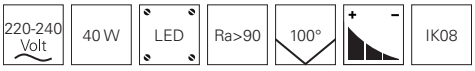

Zubehör

930233	Einlegerahmen| 120 x 30	**49,95 €**
930152	Aufbaurahmen | 120 x 30	**51,95 €**

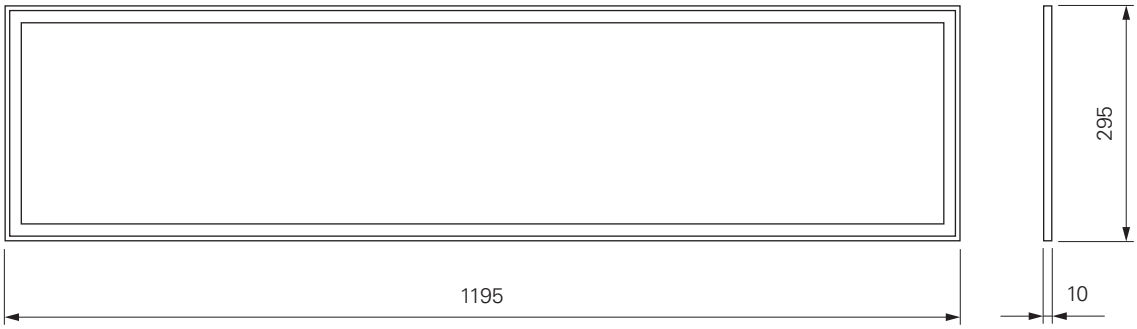

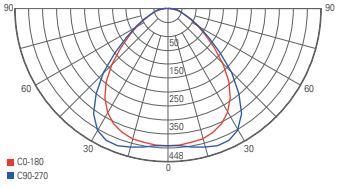

Lichtverteilungskurve 100059

LED PANEL PRO

- Aluminium
- Maße L x B x H: 620 x 620 x 10 mm
- dimmbar über optionales Netzgerät
- Leistungsaufnahme: 37,00 W

100043	☐	Verkehrsweiß RAL 9016	WW	3000 K	3300 lm	**84,95 €**
100044	☐	Verkehrsweiß RAL 9016	NW	4000 K	3400 lm	**84,95 €**
100045	☐	Verkehrsweiß RAL 9016	CW	6000 K	3400 lm	**84,95 €**



Zubehör

872663	Netzgerät | 1050 mA | 40 W	**29,95 €**
862022	Netzgerät dimmbar | 1050 mA | 40 W	**49,95 €**
862145	Netzgerät DALI dimmbar | 1050-1400 mA | 50 W	**64,95 €**
930232	Einlegerahmen | 62 x 62	**36,95 €**
930179	Aufbaurahmen | 62 x 62	**36,95 €**

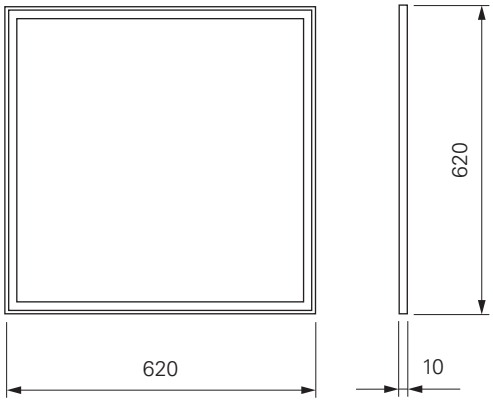

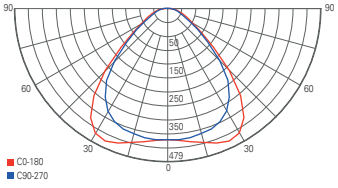

Lichtverteilungskurve 100043

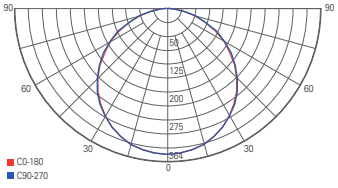

Lichtverteilungskurve 100044

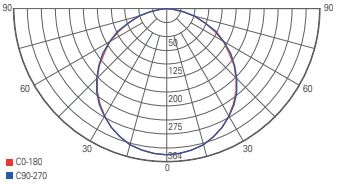

Lichtverteilungskurve 100045



LED PANEL PRO OFFICE

- Aluminium
- Maße L x B x H: 620 x 620 x 10 mm
- dimmbar über optionales Netzgerät
- Leistungsaufnahme: 37,00 W

100046 ☐ Verkehrsweiß RAL 9016 NW 4000 K 3500 lm **94,95 €**



Zubehör

872663	Netzgerät | 1050 mA | 40 W	**29,95 €**
862022	Netzgerät dimmbar | 1050 mA | 40 W	**49,95 €**
862145	Netzgerät DALI dimmbar | 1050-1400 mA | 50 W	**64,95 €**
930232	Einlegerahmen | 62 x 62	**36,95 €**
930179	Aufbaurahmen | 62 x 62	**36,95 €**

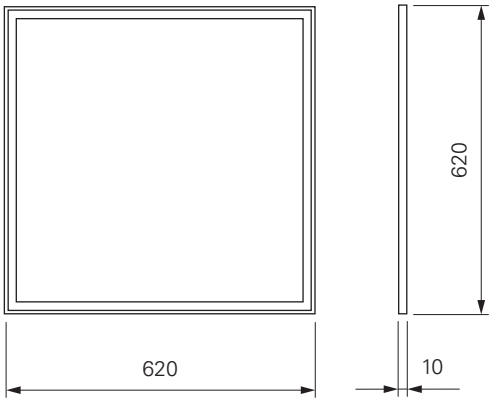

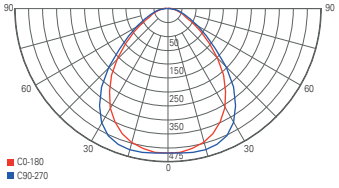

Lichtverteilungskurve 100046

Sondermaß



LED PANEL PRO

- Aluminium
- Maße L x B x H: 595 x 595 x 10 mm
- dimmbar über optionales Netzgerät
- Leistungsaufnahme: 37,00 W

100069	☐	weiß	WW	3000 K	3300 lm	**84,95 €**
100071	☐	weiß	NW	4000 K	3400 lm	**84,95 €**



Zubehör

872663	Netzgerät | 1050 mA | 40 W	**29,95 €**
862022	Netzgerät dimmbar | 1050 mA | 40 W	**49,95 €**
862145	Netzgerät DALI dimmbar | 1050-1400 mA | 50 W	**64,95 €**
930231	Einlegerahmen | 60 x 60	**36,95 €**
930168	Aufbaurahmen | 60 x 60	**36,95 €**

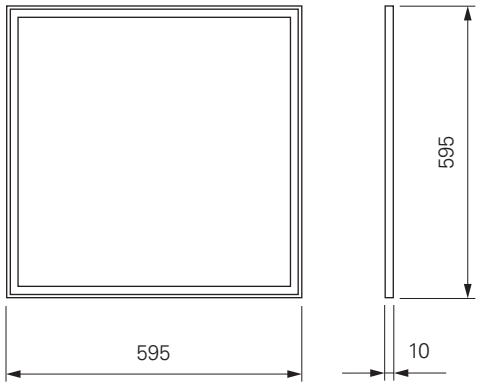

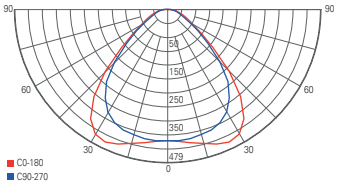

Lichtverteilungskurve 100069

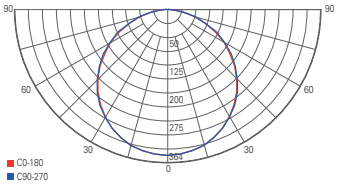

Lichtverteilungskurve 100071


LEICHT
NO.1
LEICHT



LED PANEL PRO

- Aluminium
- Maße L x B x H: 1195 x 295x 10 mm
- dimmbar über optionales Netzgerät
- Leistungsaufnahme: 37,00 W
- inkl. Abhängeseile max. 1500 mm

100047	☐	Verkehrsweiß RAL 9016	WW	3000 K	3460 lm	**109,95 €**
100051	☐	Verkehrsweiß RAL 9016	NW	4000 K	3400 lm	**109,95 €**



Zubehör

872663	Netzgerät | 1050 mA | 40 W	**29,95 €**
862022	Netzgerät dimmbar | 1050 mA | 40 W	**49,95 €**
862145	Netzgerät DALI dimmbar | 1050-1400 mA | 50 W	**64,95 €**
930233	Einlegerahmen | 120 x 30	**49,95 €**
930152	Aufbaurahmen | 120 x 30	**51,95 €**

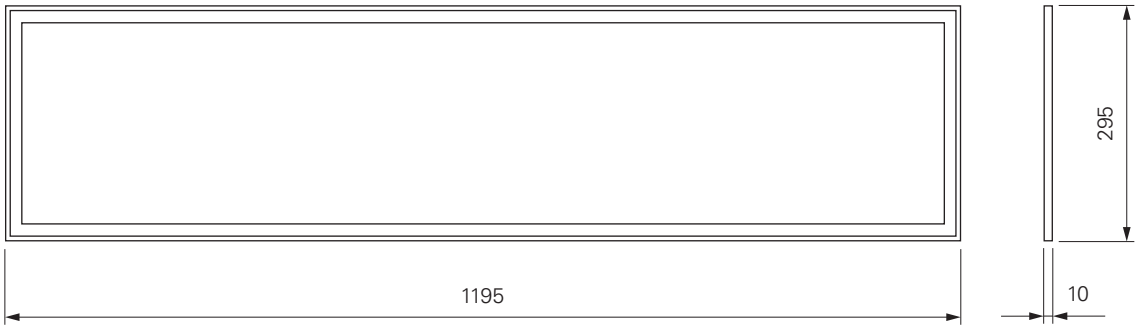

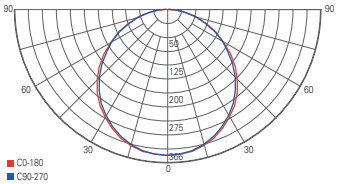

Lichtverteilungskurve 100047

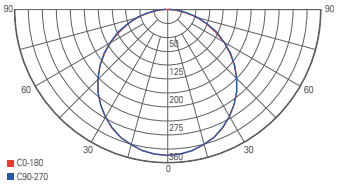

Lichtverteilungskurve 100051

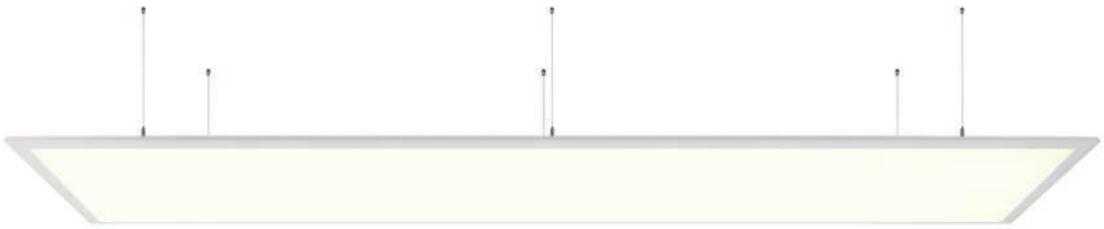

LED PANEL PRO

- Aluminium
- Maße L x B x H: 1240 x 620 x 11 mm
- dimmbar über optionales Netzgerät
- Leistungsaufnahme: 50,00 W
- inkl. Abhängeseile max. 1500 mm

100056	☐ Verkehrsweiß RAL 9016	WW	3000 K	4700 lm	**169,95 €**
100057	☐ Verkehrsweiß RAL 9016	NW	4000 K	4800 lm	**169,95 €**



Zubehör

862046	Netzgerät dimmbar | 1300 mA | 50 W	**61,95 €**
862145	Netzgerät DALI dimmbar | 1050-1400 mA | 50 W	**64,95 €**
930234	Einlegerahmen | 124 x 62	**59,95 €**
930180	Aufbaurahmen | 124 x 62	**61,95 €**



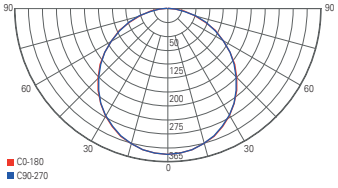

Lichtverteilungskurve 100056

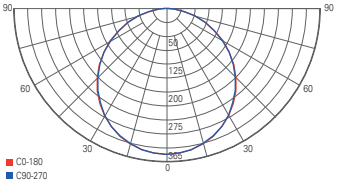

Lichtverteilungskurve 100057



CCT WW/CW

- Aluminium
- Maße L x B x H: 620 x 620 x 10 mm
- dimmbar über optionalen Controller
- Leistungsaufnahme: 49,50 W

100032 ☐ weiß WW CW 3000-5500 K 3551 lm **139,95 €**



Zubehör

872660	Netzgerät | 24V DC | 50 W	**51,95 €**
862056	Netzgerät | 24V DC | 100 W	**89,95 €**
843023	RF-Controller	**94,95 €**
843031	Wifi-Box	**79,95 €**
930232	Einlegerahmen | 62 x 62	**36,95 €**
930179	Aufbaurahmen | 62 x 62	**36,95 €**

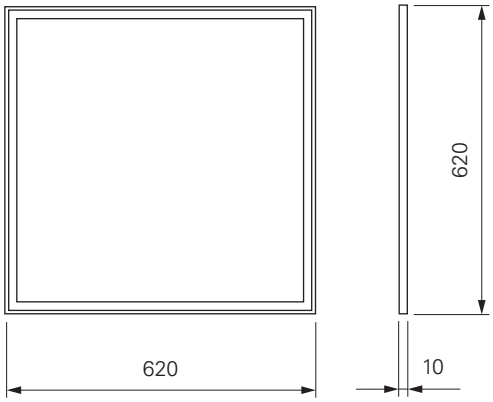

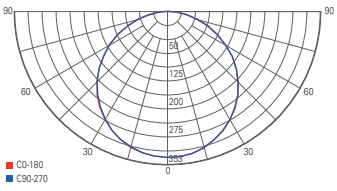

Lichtverteilungskurve 100032



LED PANEL RGBW

- Aluminium
- Maße L x B x H: 620 x 620 x 14 mm
- dimmbar über optionalen Controller
- Leistungsaufnahme: 55,80 W

100035 ☐ Verkehrsweiß RAL 9016 RGB NW 4000 K 3330 lm **149,95 €**

CV | 24 Volt | 55 W | SMD | 224 LED | Ra>90 | 120° | + –

Zubehör

862164	Netzgerät | 24V DC | 75 W	**69,95 €**
843025	RF-Controller RGB+White	**104,95 €**
843031	Wifi-Box	**79,95 €**
930232	Einlegerahmen | 62 x 62	**36,95 €**
930179	Aufbaurahmen | 62 x 62	**36,95 €**

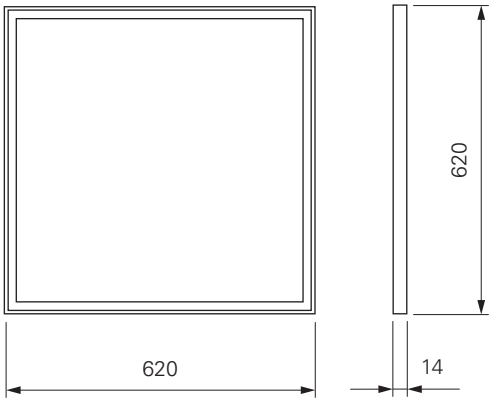

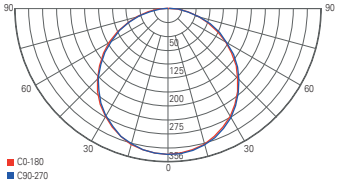

Lichtverteilungskurve 100035

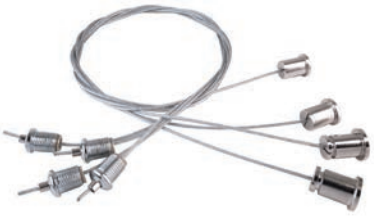

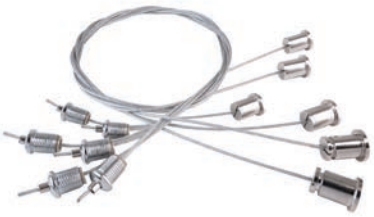

SEILABHÄNGUNG LED PANEL

- Metall
- max. Abhängung: 1500 mm

930342 ☐ silberfarben | 4-teilig **12,95 €**
930153 ☐ silberfarben | 6-teilig **14,95 €**



AUFBAURAHMEN 30X30

- Aluminium Strangpressprofil
- Maße L x B x H: 303 x 303 x 50 mm
- inkl. Montagematerial

930167 ☐ Verkehrsweiß RAL 9016 **25,95 €**



AUFBAURAHMEN 60X60

- Aluminium Strangpressprofil
- Maße L x B x H: 603 x 603 x 50 mm
- inkl. Montagematerial

930168 ☐ Verkehrsweiß RAL 9016 **36,95 €**



AUFBAURAHMEN 62X62

- Aluminium Strangpressprofil
- Maße L x B x H: 628 x 628 x 50 mm
- inkl. Montagematerial

930179 ☐ Verkehrsweiß RAL 9016 **36,95 €**



AUFBAURAHMEN 120X30

- Aluminium Strangpressprofil
- Maße L x B x H: 1201 x 301 x 50 mm
- inkl. Montagematerial

930152 ☐ Verkehrsweiß RAL 9016 **51,95 €**



AUFBAURAHMEN 124X62

- Aluminium Strangpressprofil
- Maße L x B x H: 1246 x 626 x 50 mm
- inkl. Montagematerial

930180 ☐ Verkehrsweiß RAL 9016 **61,95 €**



EINLEGERAHMEN FÜR GIPS 30X30

- Metall
- Maße L x B x H: 374 x 374 x 15 mm

930230 ☐ Verkehrsweiß RAL 9016 **25,95 €**

300x300 | 14



EINLEGERAHMEN FÜR GIPS 60X60

- Metall
- Maße L x B x H: 674 x 674 x 15 mm

930231 ☐ Verkehrsweiß RAL 9016 **36,95 €**

600x600 | 14



EINLEGERAHMEN FÜR GIPS 62X62

- Metall
- Maße L x B x H: 699 x 699 x 15 mm

930232 ☐ Verkehrsweiß RAL 9016 **36,95 €**

625x625 | 14



EINLEGERAHMEN FÜR GIPS 120X30

- Metall
- Maße L x B x H: 1270 x 370 x 15 mm

930233 ☐ Verkehrsweiß RAL 9016 **49,95 €**

1200x300 | 14



EINLEGERAHMEN FÜR GIPS 124X62

- Metall
- Maße L x B x H: 1315 x 695 x 15 mm

930234 ☐ Verkehrsweiß RAL 9016 **59,95 €**

1241x621 | 14



Seite 231



Seite 231



Seite 233



Seite 235



Seite 236



Seite 237



Seite 237



Seite 236



Seite 238



Seite 238



Seite 239



Seite 240



Seite 240



Seite 241



Seite 241



Seite 242



Seite 242



Seite 243



Seite 243



Seite 245



Seite 245



Seite 247



Seite 248



Seite 249



Seite 249



Seite 250



Seite 250



Seite 251



Seite 252



Seite 254



Seite 254



Seite 256



Seite 256



Seite 258



Seite 260



Seite 262



Seite 262



Seite 263



Seite 264



Seite 267



Seite 267



Seite 268



Seite 268



Seite 269

Seite 270



Seite 271



Seite 271



Seite 272



Seite 274



Seite 277



Seite 278



Seite 279



Seite 280



Seite 281



Seite 281

WANDAUFBAULEUCHTEN
KLASSISCH UND INDIVIDUELL

Wandaufbauleuchten sind klassische Vertreter unter den Leuchten. Sie wirken besonders durch das Wechselspiel zwischen direktem und indirektem Licht. Sie setzen dabei klare Akzente im Raum und fungieren als individuelle Stilelemente. Verschiedene Formen, Farben und Materialien ermöglichen individuelle Raumkonzepte – ganz nach Ihren Wünschen.





PERFIL

- Aluminium
- Maße L x B x H: 200 x 120 x 280 mm
- Sockel L x B x H: 260 x 60 x 20 mm
- dimmbar über optionales Leuchtmittel

341748 ☐ silberfarben gebürstet **47,95 €**

220-240 Volt | 1x max. 40 W | E14 | LED

passende Leuchtmittel ab Seite 871



ROSADO

- Glas
- Maße L x B x H: 250 x 125 x 415 mm
- dimmbar über optionales Leuchtmittel

341005 ☐ weiß **76,95 €**

220-240 Volt | 1x max. 40 W + 60 W | E14 / E27 | LED

passende Leuchtmittel ab Seite 871









passende
Pendelleuchten
Seite 60
342135
342136



passende
Tisch- /
Stehleuchten
Seite 292
346003
346004
343020
343021

ASTEROPE LINEAR

- Metall
- Maße L x B: 300 x 150 mm
- dimmbar über optionales Leuchtmittel

341216	☐	weiß matt	**49,95 €**
341217	■	schwarz matt	**49,95 €**



passende Leuchtmittel ab Seite 871





ILARIA

- Gips
- Maße L x B x H: 245 x 115 x 230 mm
- Sockel L x B: 145 x 100 mm
- dimmbar über optionales Leuchtmittel

341056 ☐ weiß überstreichbar **47,95 €**

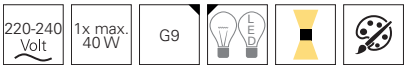

passende Leuchtmittel ab Seite 878





OSANO

- Gips
- Maße L x B x H: 150 x 115 x 125 mm
- Sockel L x B: 62 x 57 mm
- dimmbar über optionales Leuchtmittel

341065 ☐ weiß überstreichbar **44,95 €**

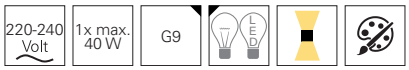

passende Leuchtmittel ab Seite 878



OLGA

- Gips
- Maße L x B x H: 142 x 142 x 140 mm
- Sockel L x B x H: 120 x 120 x 17 mm
- dimmbar über optionales Leuchtmittel

341225 ☐ weiß überstreichbar **44,95 €**



passende Leuchtmittel ab Seite 878



GABI

- Gips
- Maße H x Ø: 122 x 130 mm
- Sockel L x B x H: 100 x 60 x 23 mm
- inkl. [Ein/Aus] Schalter
- dimmbar über optionales Leuchtmittel

341213 ☐ weiß überstreichbar **59,95 €**

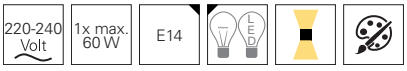

passende Leuchtmittel ab Seite 871



CAROLINE

- Gips
- Maße L x B x H: 377 x 177 x 121 mm
- Sockel L x B x H: 215 x 62 x 20 mm
- dimmbar über optionales Leuchtmittel

341223 ☐ weiß überstreichbar **89,95 €**

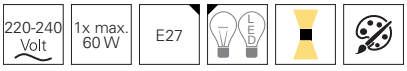

passende Leuchtmittel ab Seite 872



ARIANNA

- Gips
- Maße L x B x H: 300 x 95 x 140 mm
- Sockel L x B: 155 x 20 mm
- dimmbar über optionales Leuchtmittel

341035 ☐ weiß überstreichbar **59,95 €**

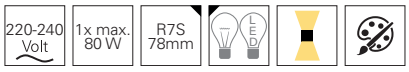

passende Leuchtmittel ab Seite 878



GIORGIA

- Gips
- Maße L x B x H: 70 x 100 x 120 mm
- Sockel L x B: 90 x 45 mm
- dimmbar über optionales Leuchtmittel

341033 ☐ weiß überstreichbar **41,95 €**



passende Leuchtmittel ab Seite 878



ESSA

- Gips
- Maße L x B x H: 255 x 75 x 100 mm
- Sockel L x B: 88 x 58 mm
- dimmbar über optionales Leuchtmittel

341105 ☐ weiß überstreichbar **54,95 €**

220-240 Volt | 2x max. 35 W | GU10 | LED

passende Leuchtmittel ab Seite 868

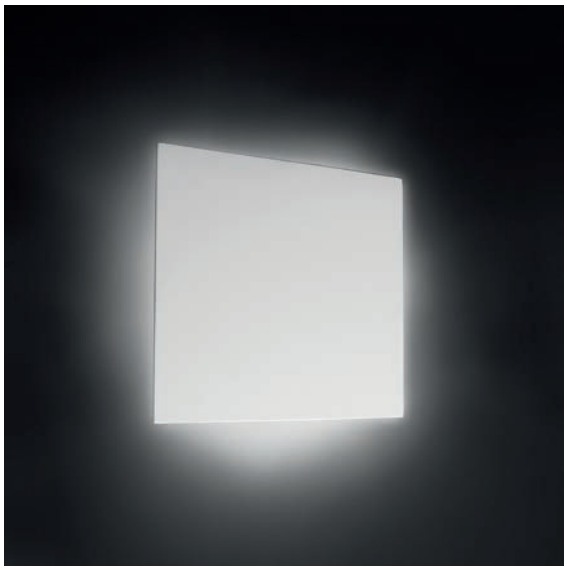

RELONO

- Gips
- Maße L x B x H: 260 x 90 x 300 mm
- Sockel L x B: 180 x 180 mm
- dimmbar über optionales Leuchtmittel

341010 ☐ weiß überstreichbar **49,95 €**



passende Leuchtmittel ab Seite 871



NETITO

- Gips
- Maße L x B x H: 245 x 123 x 92 mm
- Sockel L x B: 180 x 14 mm
- dimmbar über optionales Leuchtmittel

341057 ☐ weiß überstreichbar **59,95 €**



passende Leuchtmittel ab Seite 878



MIRADA

- Gips
- Maße L x B x H: 100 x 50 x 160 mm
- Sockel L x B: 100 x 80 mm
- Leistungsaufnahme: 6,60 W

341050 ☐ weiß überstreichbar WW 3000 K 300 lm **89,95 €**

220-240 Volt | 6 W | SMD | 2 LED



QUINTA

- Gips
- Maße L x B x H: 125 x 60 x 125 mm
- Sockel L x B: 100 x 60 mm
- Leistungsaufnahme: 6,00 W

341062 ☐ weiß überstreichbar WW 3000 K 270 lm **89,95 €**

220-240 Volt | 5,50 W | SMD | 2 LED | Ra>80



DL TWYNNDA I

- Gips
- Maße L x B x H: 320,50 x 120,00 x 130,00 mm
- Sockel L x B: 198 x 20 mm
- dimmbar über optionales Leuchtmittel

341205 ☐ weiß überstreichbar **51,95 €**



passende Leuchtmittel ab Seite 871



DL TWYNNDA II

- Gips
- Maße L x B x H: 340,00 x 145,00 x 130,00 mm
- Sockel L x B: 198 x 20 mm
- dimmbar über optionales Leuchtmittel

341206 ☐ weiß überstreichbar **51,95 €**



passende Leuchtmittel ab Seite 871

FLY

Die FLY ist eine Wandaufbauleuchte auf Basis eines patentierten Designs von Johannes Tomm, die ausschließlich bei DEKO-LIGHT erhältlich ist. Mit ihrer außergewöhnlichen Gips-Konstruktion ist die FLY individuell gestaltbar und erzeugt ein indirektes, blendfreies Licht, das sich problemlos in unterschiedliche Räumlichkeiten einfügt.





FLY I + II

- Gips
- Maße L x B x H: 240 x 123 x 170 mm
- Sockel H x Ø: 60 x 100 mm
- dimmbar über Phasenan- oder Phasenabschnitt
- Leistungsaufnahme: 4,00 W

341222	☐	weiß überstreichbar	ww	3000 K	310 lm	**99,95 €**
341224	☐	weiß überstreichbar	ww	3000 K	310 lm	**99,95 €**

220-240 Volt | 1x max. 3,50 W | SMD | 18 LED | Ra>80







BASE FÜR LEUCHTE YPSILON

- Aluminium
- Maße H x Ø: 65 x 100 mm
- Leistungsaufnahme: 4,00 W

341227	☐ weiß	ww	3000 K	350 lm	**59,95 €**

220-240 Volt | 3,50 W | SMD | 18 LED | Ra>80 | 180°









Abdeckungen

930507	Abdeckung | weiß | 245 x 231,5 x 51 mm	**49,95 €**
930508	Abdeckung | schwarz | 245 x 231,5 x 51 mm	**49,95 €**
930509	Abdeckung | grau | Granitoptik | 245 x 231,5 x 51 mm	**49,95 €**
930510	Abdeckung | beige | Granitoptik | 245 x 231,5 x 51 mm	**49,95 €**



MINI CUBE BASE



- Metall
- Maße L x H x B: 57 x 49 x 25 mm
- Leistungsaufnahme: 4,00 W

341226	☐	weiß	ww	3000 K	255 lm	**49,95 €**

220-240 Volt | 4 W | COB | 1 LED | Ra>90 | 180°







Abdeckungen

930463	Abdeckung | 80 x 80 x 80 mm | Beton | grau	**19,95 €**
930464	Abdeckung | 80 x 80 x 80 mm | Gips | weiß	**19,95 €**
930465	Abdeckung | 80 x 80 x 80 mm | Beton | beige | Granitoptik	**19,95 €**
930466	Abdeckung | 80 x 80 x 80 mm | Beton | grau | Granitoptik	**19,95 €**
930467	Abdeckung | 80 x 80 x 80 mm | Beton | schwarz	**19,95 €**





CUBE

- Beton
- Maße L x B x H: 115 x 115 x 115 mm
- Sockel L x B x H: 57 x 24 x 63 mm
- dimmbar über optionales Leuchtmittel

341183	☐	grau	**72,95 €**
341185	☐	beige	**72,95 €**
341184	☐	dunkelgrau	**72,95 €**

220-240 Volt | 1x max. 25 W | G9 | LED

passende Leuchtmittel ab Seite 878





ATRIA

- Beton
- Maße L x B x H: 180 x 100 x 90 mm
- Sockel L x B x H: 65 x 71 x 19 mm
- dimmbar über optionales Leuchtmittel

341176 grau **72,95 €**

220-240 Volt | 25 W | G9 | LED

passende Leuchtmittel ab Seite 878



SABIK

- Beton
- Maße L x B x H: 110 x 105 x 120 mm
- Sockel L x B x H: 95 x 45 x 25 mm
- dimmbar über optionales Leuchtmittel

341175 grau **59,95 €**



passende Leuchtmittel ab Seite 878



OSANO II

- Beton
- Maße L x B x H: 150 x 130 x 128 mm
- Sockel L x B x H: 58 x 63 x 23 mm
- dimmbar über optionales Leuchtmittel

341177 grau **59,95 €**



passende Leuchtmittel ab Seite 878



ARIANNA II

- Beton
- Maße L x B x H: 200 x 85 x 120 mm
- Sockel L x B x H: 135 x 3 x 65 mm
- dimmbar über optionales Leuchtmittel

341187 grau **59,95 €**

220-240 Volt | 1x max. 25 W | G9 | LED

passende Leuchtmittel ab Seite 878



SARIN

- Beton
- Maße L x B x H: 300 x 100 x 75 mm
- Sockel L x B x H: 158 x 38 x 53 mm
- dimmbar über optionales Leuchtmittel

341178 grau **59,95 €**

220-240 Volt | 1x max. 25 W | E14 | LED

passende Leuchtmittel ab Seite 871



NETITO II

- Beton
- Maße L x B x H: 245 x 120 x 85 mm
- Sockel L x B x H: 158 x 38 x 53 mm
- dimmbar über optionales Leuchtmittel

341179 grau **61,95 €**



passende Leuchtmittel ab Seite 871

LUPE II

Beton in seiner schönsten Form: die Wandaufbauleuchte LUPE II kombiniert rohe Industrieoptik mit einem interessanten Kreisdesign und modernster LED-Technik. Neben der kompromisslosen Formsprache überzeugt die LUPE II auf Basis ihres doppelten Lichtaustritts durch ihr symmetrisches Wechselspiel von warmweißem Licht und klar abgegrenzten Schatten an der Wand.



LUPE II

- Beton
- Maße L x B x H: 156 x 60 x 156 mm
- Sockel L x B x H: 100 x 80 x 45 mm
- Leistungsaufnahme: 6,20 W

341181 grau WW 3000 K 250 lm **119,95 €**

220-240 Volt | 6 W | SMD | 2 LED | Ra>80







RELONO II

- Beton
- Maße L x B x H: 150 x 150 x 46 mm
- Sockel L x B x H: 100 x 100 x 30 mm
- dimmbar über Phasenan- oder Phasenabschnitt
- Leistungsaufnahme: 4,10 W

341182 grau WW 3000 K 220 lm **139,95 €**

220-240 Volt | 4 W | SMD | 24 LED | Ra>80 | 360° | + –



QUINTA II

- Beton
- Maße L x B x H: 125 x 60 x 125 mm
- Sockel L x B x H: 100 x 80 x 45 mm
- Leistungsaufnahme: 6,20 W

341180 grau WW 3000 K 250 lm **119,95 €**

220-240 Volt | 6 W | SMD | 2 LED | Ra>80



ARIETIS

Eine moderne Wandleuchte mit herausragendem Design und blendfreiem Licht. Die ARIETIS besticht durch ihre klare Linie, das wunderschöne und sehr elegante Finish in poliertem Aluminium und überzeugt voll und ganz durch die verbaute G9 Fassung. Dadurch haben Sie die Möglichkeit, das für Sie passende Leuchtmittel auszuwählen. Ob Halogen oder LED, warmweiß oder kaltweiß, Sie haben die Fäden in der Hand. Kaum eine andere Leuchte betont Ihren modernen Lebensstil so wie die ARIETIS.



ARIETIS

- Aluminium Druckguss
- Maße L x B x H: 170 x 85 x 70 mm
- Sockel L x B x H: 120 x 45 x 20 mm
- dimmbar über optionales Leuchtmittel

341189	☐	silberfarben	**64,95 €**
341188	☐	Signalweiß RAL 9003	**64,95 €**
341190	■	Verkehrsschwarz RAL 9017	**64,95 €**



passende Leuchtmittel ab Seite 878



BOOTIS

- Aluminium Druckguss
- Maße L x B x H: 300 x 79 x 66 mm
- Sockel L x B x H: 165 x 45 x 20 mm
- dimmbar über optionales Leuchtmittel

341192	☐	silberfarben	**89,95 €**
341191	☐	Signalweiß RAL 9003	**89,95 €**
341193	■	Verkehrsschwarz RAL 9017	**89,95 €**



passende Leuchtmittel ab Seite 878





GRACIE

- Aluminium
- Maße B x H x Ø: 57 x 125 x 114 mm
- Sockel L x B: 125 x 57 mm
- Leistungsaufnahme: 8,50 W

341141 ☐ Signalweiß RAL 9003 WW 3000 K 670 lm **134,95 €**

110-240 Volt | 7 W | COB | 1 LED | Ra>90 | 90°/90°



UNI II

- Aluminium Druckguss
- Maße L x B x H x Ø: 120 x 95 x 205 x 100 mm
- Sockel L x B x H: 120 x 43 x 205 mm
- dimmbar über Phasenan- oder Phasenabschnitt
- Leistungsaufnahme: 12,00 W





passende Deckenaufbauleuchte
Seite 260
348124

341215 ☐ weiß WW 3000 K 670 lm **149,95 €**

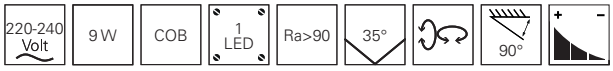



Zubehör

930339	Reflektor-Ring schwarz	**9,95 €**
930340	Reflektor-Ring gold	**9,95 €**
930341	Reflektor-Ring chrom	**9,95 €**
930371	Reflektor-Ring II schwarz glänzend	**9,95 €**
930335	Abdeckung hinten schwarz	**2,95 €**
930337	Abdeckung Kühlkörper schwarz	**2,95 €**
930306	Reflektor 50°	**9,95 €**
930307	Wabenfilter	**9,95 €**
930308	Spread Lens 40° | klar/satiniert	**9,95 €**
930309	Softening Lens 47° | satiniert	**9,95 €**
930310	Linear Spread Lens 40°/80° asymmetrisch | klar/satiniert	**9,95 €**





DADO MINI

- Aluminium
- Maße L x B x H: 70 x 75 x 60 mm
- Sockel L x B x H: 50 x 35 x 17 mm
- Leistungsaufnahme: 4,50 W

341218	☐	silberfarben poliert	WW	3000 K	290 lm	**74,95 €**
341219	☐	Signalweiß RAL 9003	WW	3000 K	290 lm	**74,95 €**

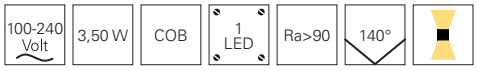

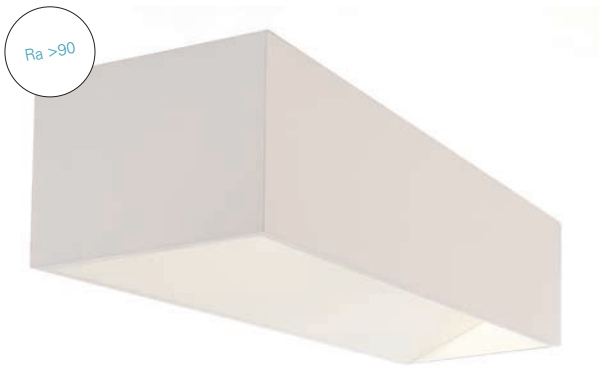

DADO DOUBLE

- Aluminium
- Maße L x B x H: 300 x 100 x 70 mm
- Sockel L x B x H: 220 x 60 x 17 mm
- dimmbar über Phasenan- oder Phasenabschnitt
- Leistungsaufnahme: 12,00 W

341221	☐	Signalweiß RAL 9003	WW	3000 K	870 lm	**129,95 €**





DADO

- Aluminium Druckguss
- Maße L x B x H: 100 x 100 x 70 mm
- Sockel L x H: 100 x 70 mm
- Leistungsaufnahme: 6,50 W

341087	silberfarben poliert	WW	3000 K	320 lm	**99,95 €**
341078	Signalweiß RAL 9003	WW	3000 K	340 lm	**99,95 €**
341077	Weißaluminium RAL 9006	WW	3000 K	240 lm	**99,95 €**
341112	Verkehrsschwarz RAL 9017	WW	3000 K	210 lm	**99,95 €**



ACAMAR

Klein, edel, elegant und unaufdringlich – Die ACAMAR ist eine aus hochwertigem Aluminium gefertigte Leuchte. Trotz der kleinen Bauform leistet diese Leuchte 5 Watt und 390 Lumen. Der Farbwiedergabewert liegt bei über 90, was hohe Farbechtheit bedeutet. Das Design ist durch die einseitige Rundung schick und interessant. Sie können die Leuchte mit der Rundung nach oben oder nach unten montieren, je nach Wunsch. Die weiße Lackierung im Inneren betont den warmweißen Lichtschein und verteilt ihn angenehm nach oben und unten. Die Außenseite ist hochglanzpoliert und erstrahlt somit in vollem Glanz.

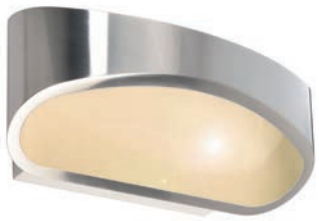





ACAMAR

- Aluminium Druckguss
- Maße L x B x H: 170 x 100 x 80 mm
- Sockel L x B x H: 120 x 60 x 33 mm
- dimmbar über Phasenan- oder Phasenabschnitt
- Leistungsaufnahme: 6,90 W

341195	silberfarben	ww	3000 K	400 lm	**99,95 €**
341194	Signalweiß RAL 9003	ww	3000 K	390 lm	**99,95 €**
341196	Verkehrsschwarz RAL 9017	ww	3000 K	250 lm	**99,95 €**





Mit freundlicher Unterstützung von Regionaldirektion für Deutsche Vermögensberatung Pierre Werner / Direktion für Deutsche Vermögensberatung Uwe Liebholz



APODIS

Leuchte oder Schmuckstück? Wir überlassen die Entscheidung gerne Ihnen. Ganz sicher jedoch ist die APODIS in ihren beiden Längen und Oberflächenausführungen gold- und roségoldfarben ein zeitloses wie flexibles Lichtelement, das mit seinem dimmbaren, zweiseitigen LED-Lichtaustritt jede Wand schmückt.



APODIS 500

- Aluminium
- Maße L x B x H: 76 x 61 x 500 mm
- Sockel L x B x H: 60 x 18 x 100 mm
- dimmbar über Phasenan- oder Phasenabschnitt
- Leistungsaufnahme: 10,80 W

341200	goldfarben	WW	3000 K	350 lm	**149,95 €**
341201	rosé-goldfarben	WW	3000 K	350 lm	**149,95 €**





APODIS 800

- Aluminium
- Maße L x B x H: 76 x 61 x 800 mm
- Sockel L x B x H: 60 x 18 x 100 mm
- dimmbar über Phasenan- oder Phasenabschnitt
- Leistungsaufnahme: 14,70 W

341202	goldfarben	WW	3000 K	450 lm	**189,95 €**
341203	rosé-goldfarben	WW	3000 K	450 lm	**189,95 €**





PYXIDIS RUND

- Aluminium Druckguss
- Maße L x B x H: 80 x 109 x 350 mm
- Sockel H x Ø: 28 x 80 mm
- Leistungsaufnahme: 4,40 W

341199 ☐ Signalweiß RAL 9003 WW 3000 K 330 lm **79,95 €**

100-240 Volt | 3,50 W | COB | 1 LED | Ra>80 | 115°



PYXIDIS ECKIG

- Aluminium
- Maße L x B x H: 80 x 108,2 x 337,5 mm
- Sockel L x B x H: 80 x 80 x 28 mm
- Leistungsaufnahme: 4,40 W

341204 ☐ silberfarben WW 3000 K 330 lm **79,95 €**

100-240 Volt | 3,50 W | COB | 1 LED | Ra>80 | 115°



ENNA

- Aluminium Druckguss
- Maße L x B x H: 400 x 80 x 87 mm
- Sockel L x B x H: 105 x 55 x 35 mm
- Leistungsaufnahme: 6,80 W

341097 ☐ Signalweiß RAL 9003 WW 3000 K 370 lm **99,95 €**

110-240 Volt | 6 W | 5 LED | Ra>80





PARALA & LARGA

Die schlichten Wandaufbauleuchten PARALA und LARGA bestechen durch ihr geradliniges Design sowie einem hochwertigen Aluminiumgehäuse, welches in zwei unterschiedlichen Oberflächen verfügbar ist. Sie inszenieren jedoch nicht nur durch ihre moderne Gehäuseform, sondern schaffen durch ihre indirekte warmweiße Lichtquelle auch eine angenehme Lichtstimmung.



PARALA 425

- Aluminium Druckguss
- Maße L x B x H: 425 x 44 x 34 mm
- Sockel L x B x H: 130 x 44 x 34 mm
- Leistungsaufnahme: 5,50 W

341207	☐ silberfarben gebürstet	WW	3000 K	440 lm	**89,95 €**
341208	☐ weiß satiniert	WW	3000 K	440 lm	**89,95 €**

100-240 Volt | 4 W | SMD | 32 LED | Ra>80 | 110°



LARGA 910

- Aluminium Druckguss
- Maße L x B x H: 910 x 44 x 44 mm
- Sockel L x B x H: 170 x 44 x 37 mm
- Leistungsaufnahme: 9,00 W

341209	silberfarben gebürstet	WW	3000 K	770 lm	**189,95 €**
341210	weiß satiniert	WW	3000 K	770 lm	**189,95 €**

100-277 Volt | 8 W | SMD | 100 LED | Ra>80 | 110°



LARGA 1700

- Aluminium Druckguss
- Maße L x B x H: 1700 x 44 x 44 mm
- Sockel L x B x H: 170 x 44 x 37 mm
- Leistungsaufnahme: 15,00 W

341211	silberfarben gebürstet	WW	3000 K	1470 lm	**269,95 €**
341212	weiß satiniert	WW	3000 K	1470 lm	**269,95 €**

100-277 Volt | 13,50 W | SMD | 140 LED | Ra>80 | 110°

KEOPS

Die silberfarbene LED-Wandaufbauleuchte KEOPS fügt sich dank ihres schlichten Designs nahtlos in unterschiedlichste Rauminterieurs ein und sorgt für flexibel anwendbare, indirekte Lichtakzente. Dafür sorgt die innovative Dimm-Funktion der Innenleuchte, auf Basis derer sich die Farbtemperatur im Bereich von 3000 K [100%] bis 2000 K [0%] stufenlos anpassen lässt. Auf diese Weise erzeugt die KEOPS je nach Bedarf eine andere, indirekte Lichtstimmung – vom Raumlicht bis zum gediegenen Ambientelicht.

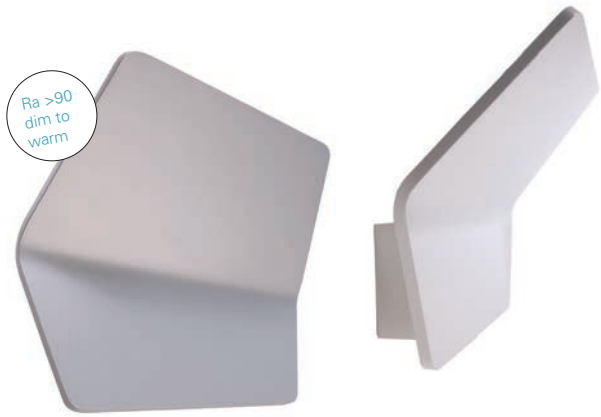

KEOPS

- Aluminium Druckguss
- Maße L x B x H: 170 x 155 x 115 mm
- Sockel L x B x H: 120 x 58 x 33 mm
- Dim to warm
- Leistungsaufnahme: 14,30 W

341160	☐ Weißaluminium RAL 9006	ww	2000-3000 K	950 lm	**184,95 €**
341161	☐ Signalweiß RAL 9003	ww	2000-3000 K	950 lm	**184,95 €**

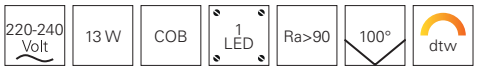



CANOPUS

Unser Licht-Chamäleon: Außergewöhnliches Design trifft innovative Dimmertechnik. Je weiter Sie die CANOPUS herunterdimmen, desto wärmer wird das Licht. Keine Leuchte kommt an echten Kerzenschein heran – doch die CANOPUS ist nicht weit davon entfernt. Elegante, blendfreie und moderne Ambientebeleuchtung at its best!



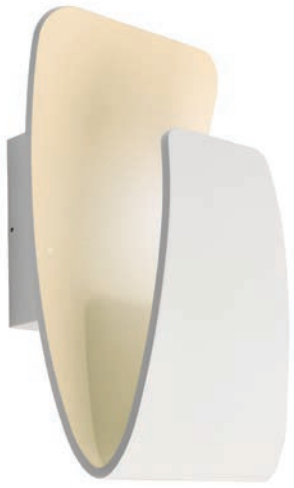

CANOPUS

- Aluminium Druckguss
- Maße L x B x H: 140 x 115 x 265 mm
- Sockel L x B x H: 110 x 110 x 33 mm
- Dim to warm
- Leistungsaufnahme: 16,00 W

341198	☐	silberfarben	ww	2000-3000 K	900 lm	**189,95 €**
341197	☐	Signalweiß RAL 9003	ww	2000-3000 K	900 lm	**189,95 €**

220-240 Volt | 16 W | COB | 1 LED | Ra>90 | 138° | dtw







CRATERIS I

- Aluminium Druckguss
- Maße L x B x H: 96 x 85 x 84 mm
- Sockel L x B x H: 96 x 65 x 33 mm
- dimmbar über Phasenan- oder Phasenabschnitt
- Leistungsaufnahme: 8,80 W
- Abdeckung nicht im Lieferumfang enthalten

341170 ☐ Signalweiß RAL 9003 ww 3000 K 545 lm **92,95 €**

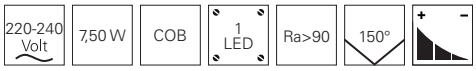

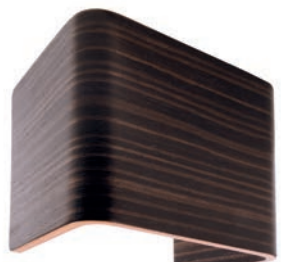






Zubehör

930197	Abdeckung Holz, lackiert | grau / braun | 125 x 90 x 100 mm	**29,95 €**
930198	Abdeckung Holz, lackiert | braun | 125 x 90 x 100 mm	**29,95 €**
930199	Abdeckung Holz, lackiert | weiße Eiche | 125 x 90 x 100 mm	**29,95 €**
930200	Abdeckung Aluminium | silber poliert | 125 x 90 x 100 mm	**29,95 €**
930201	Abdeckung Aluminium | Signalweiß RAL 9003 | 125 x 90 x 100 mm	**29,95 €**
930368	Abdeckung Aluminium | Tiefschwarz RAL 9005 | 125 x 90 x 100 mm	**29,95 €**



CRATERIS II

- Aluminium Druckguss
- Maße L x B x H: 200 x 80 x 66 mm
- Sockel L x B x H: 200 x 56 x 33 mm
- dimmbar über Phasenan- oder Phasenabschnitt
- Leistungsaufnahme: 15,60 W
- Abdeckung nicht im Lieferumfang enthalten

341172 ☐ Signalweiß RAL 9003 WW 3000 K 800 lm **112,95 €**

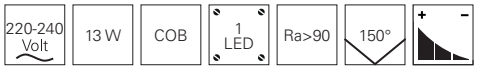





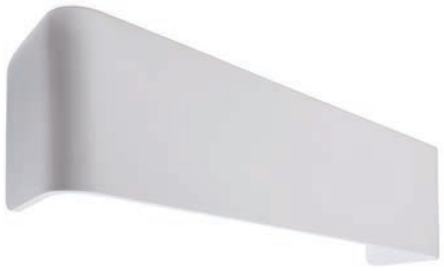

Zubehör

930202	Abdeckung Aluminium | silber poliert | 230 x 150 x 66 mm	**34,95 €**
930203	Abdeckung Aluminium | Signalweiß RAL 9003 | 230 x 150 x 66 mm	**34,95 €**
930205	Abdeckung Aluminium | Signalweiß RAL 9003 | 290 x 95 x 66 mm	**30,95 €**



CRATERIS III

- Aluminium Druckguss
- Maße L x B x H: 200 x 80 x 66 mm
- Sockel L x B x H: 200 x 56 x 33 mm
- (Ein/Aus) Schalter
- Leistungsaufnahme: 11,60 W
- Abdeckung nicht im Lieferumfang enthalten

341171 ☐ Signalweiß RAL 9003 ww 3000 K 650 lm **129,95 €**

220-240 Volt | 11 W | COB | 1 LED | Ra>90 | 150°/30°





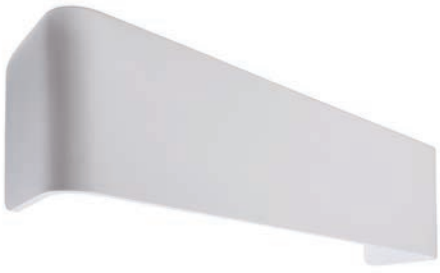

Zubehör

930202	Abdeckung Aluminium | silber poliert | 230 x 150 x 66 mm	**34,95 €**
930203	Abdeckung Aluminium | Signalweiß RAL 9003 | 230 x 150 x 66 mm	**34,95 €**
930205	Abdeckung Aluminium | Signalweiß RAL 9003 | 290 x 95 x 66 mm	**30,95 €**



CETI 5

- Aluminium Druckguss
- Maße L x B x H: 129 x 73 x 211 mm
- Sockel L x B x H: 76 x 32 x 211 mm
- dimmbar über Phasenan- oder Phasenabschnitt
- Leistungsaufnahme: 13,00 W

341214 ☐ weiß matt WW 3000 K 780 lm **159,95 €**

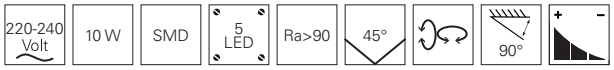

Zubehör

930218	Reflektor silberfarben	**14,95 €**
930215	Reflektor goldfarben	**15,95 €**



CIRCINI

Eine LED-Wandaufbauleuchte, die bei minimalem Platzbedarf ein warmweißes, augenschonendes Leselicht erzeugt. Über den beweglichen Schwanenhals lässt sich die dezente, Leseleuchte präzise auf die jeweilige Person ausrichten – ideal für Wohnbereiche oder Hotelzimmer. Zum Ein- und Ausschalten genügt eine leichte Berührung des sensitiven Touch-Schalters, der unauffällig in den formschönen Leuchtenkopf integriert wurde.



CIRCINI

- Kunststoff
- Maße L x Ø: 560 x 60 mm
- Sockel H x Ø: 21 x 58 mm
- Leistungsaufnahme: 2,20 W

341173	☐	Signalweiß RAL 9003	WW	3000 K	128 lm	**59,95 €**
341174	■	Graphitschwarz RAL 9011	WW	3000 K	128 lm	**59,95 €**

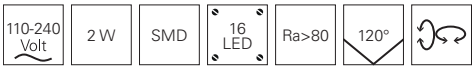



BOA 2ER SET

- Metall
- Maße L x Ø: 400 x 20 mm
- Sockel B: 20 mm
- [Ein/Aus] Schalter
- Leistungsaufnahme: 1,32 W

920131	☐	silberfarben matt	CW	6000 K	60 lm	**69,95 €**

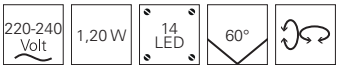



Seite 284



Seite 284



Seite 287



Seite 287



Seite 287



Seite 287



Seite 288



Seite 288



Seite 288



Seite 288



Seite 288



Seite 289



Seite 289



Seite 289



Seite 289



WANDEINBAULEUCHTEN
UNAUFDRINGLICH UND ELEGANT

Wandeinbauleuchten präsentieren sich als indirekte Lichtquellen unaufdringlich und elegant. Sie setzen stilsicher angenehme Lichtakzente und sorgen zusätzlich für Sicherheit bei der Ausleuchtung von Treppen, Absätzen und Wänden.

HADAR

Die kompakte und überaus elegante HADAR-Serie verblüfft mit modernster LED-Technik, die den Einsatz eines Netzgerätes überflüssig macht. Somit beanspruchen die wahlweise eckigen oder runden Wandeinbauleuchten nur minimalen Platz und sorgen für eine deutlich vereinfachte Installation.



HADAR RUND

- Aluminium Druckguss
- Maße H x Ø: 35 x 65 mm
- dimmbar über Phasenan- oder Phasenabschnitt
- Leistungsaufnahme: 4,00 W

563003 ☐ Signalweiß RAL 9003 WW 2700 K 22 lm **76,95 €**

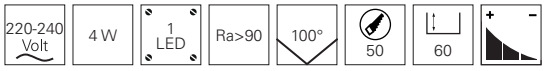



HADAR ECKIG

- Aluminium Druckguss
- Maße L x B x H: 65 x 65 x 35 mm
- dimmbar über Phasenan- oder Phasenabschnitt
- Leistungsaufnahme: 4,00 W

563005 ☐ Signalweiß RAL 9003 WW 2700 K 18 lm **74,95 €**

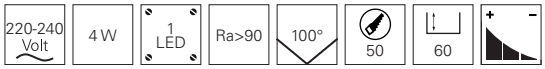



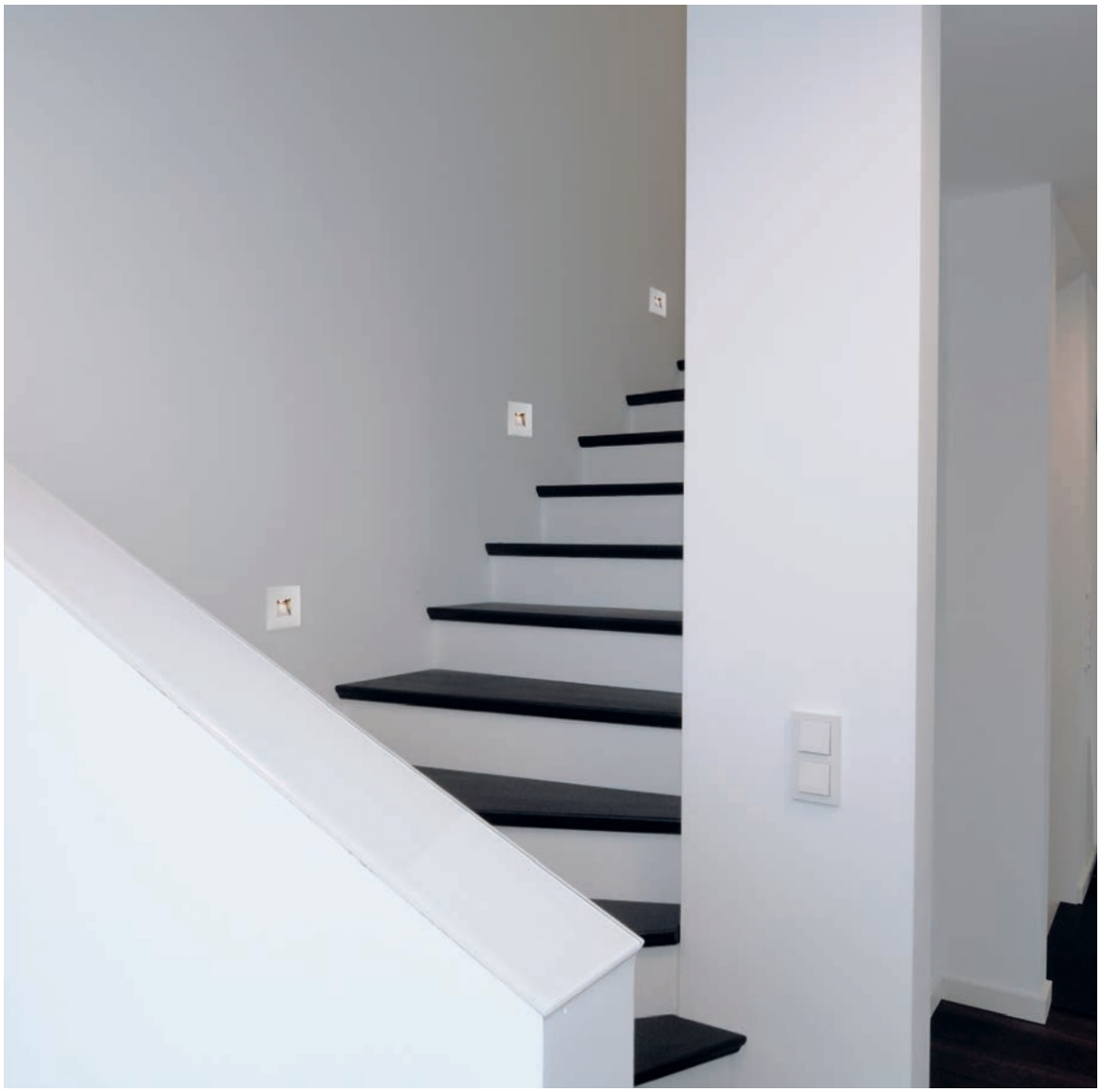

LIGHT BASE

Die LIGHT BASE Serie bietet mit den Abdeckungen in drei verschiedenen Ausführungen in jeweils drei Farben viel Spielraum bei der Akzentuierung von Objekten.
Die Serie eignet sich optimal als Orientierungslicht und dient dadurch vor allem der Sicherheit. Die Abdeckungen richten das Licht nach unten und erzeugen so eine blendfreie und doch wirkungsvolle Beleuchtung.

LIGHT BASE COB INDOOR



- Aluminium Druckguss
- Maße L x B x H x Ø: 85 x 85 x 36 x 79 mm
- dimmbar über optionales Netzgerät
- Leistungsaufnahme: 2,20 W
- inkl. 4 x Schrauben und 4 x Dübel

563000 ☐ weiß ww 3000 K 152 lm **39,95 €**

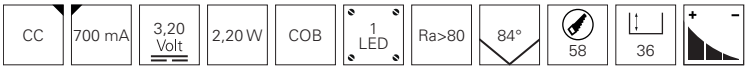



Zubehör

872027		Netzgerät | 700 mA | 1,40 - 4,00 W	**9,95 €**
872015		Netzgerät dimmbar | 700 mA | 2,10 - 4,00 W	**17,95 €**
930127	☐	Abdeckung eckig oval | Verkehrsweiß RAL 9016 | L x B x H; 85 x 85 x 25 mm	**9,95 €**
930130	☐	Abdeckung eckig Stufe | Verkehrsweiß RAL 9016 | L x B x H; 85 x 85 x 25 mm	**9,95 €**
930360	☐	Abdeckung eckig Trapez | Verkehrsweiß RAL 9016 | L x B x H; 85 x 85 x 25 mm	**9,95 €**
930357	☐	Abdeckung rund Trapez | Verkehrsweiß RAL 9016 | H x Ø: 38 x 85 mm	**9,95 €**
930128	☐	Abdeckung eckig oval | Verkehrsgrau RAL 7042 | L x B x H; 85 x 85 x 25 mm	**9,95 €**
930131	☐	Abdeckung eckig Stufe | Verkehrsgrau RAL 7042 | L x B x H; 85 x 85 x 25 mm	**9,95 €**
930361	☐	Abdeckung eckig Trapez | Verkehrsgrau RAL 7042 | L x B x H; 85 x 85 x 25 mm	**9,95 €**
930358	☐	Abdeckung rund Trapez | Verkehrsgrau RAL 7042 | H x Ø: 38 x 85 mm	**9,95 €**
930129	■	Abdeckung eckig oval | Tiefschwarz RAL 9005 | L x B x H; 85 x 85 x 25 mm	**9,95 €**
930132	■	Abdeckung eckig Stufe | Tiefschwarz RAL 9005 | L x B x H; 85 x 85 x 25 mm	**9,95 €**
930362	■	Abdeckung eckig Trapez | Tiefschwarz RAL 9005 | L x B x H; 85 x 85 x 25 mm	**9,95 €**
930359	■	Abdeckung rund Trapez | Tiefschwarz RAL 9005 | H x Ø: 38 x 85 mm	**9,95 €**

ALWAID

ALWAID ist Ihr Problemlöser, wenn es eng wird. Durch die kleine Bauform passt die Wandeinbauleuchte wunderbar in alle 68 mm Schalterdosen und kommt zudem noch ohne Netzgerät aus. Mit ihren zahlreichen Abdeckungen, fügt sie sich sicher in ihre Umgebung ein und präsentiert ein schönes indirektes Licht, das gedimmt werden kann.



ALWAID

- Aluminium Druckguss
- Maße H x Ø: 39,60 x 71,20 mm
- Leistungsaufnahme: 4,00 W

563008	☐ Verkehrsweiß RAL 9016	ww	2700 K	230 lm	**69,95 €**

220-240 Volt | 3,50 W | COB | 1 LED | Ra>90 | 100°

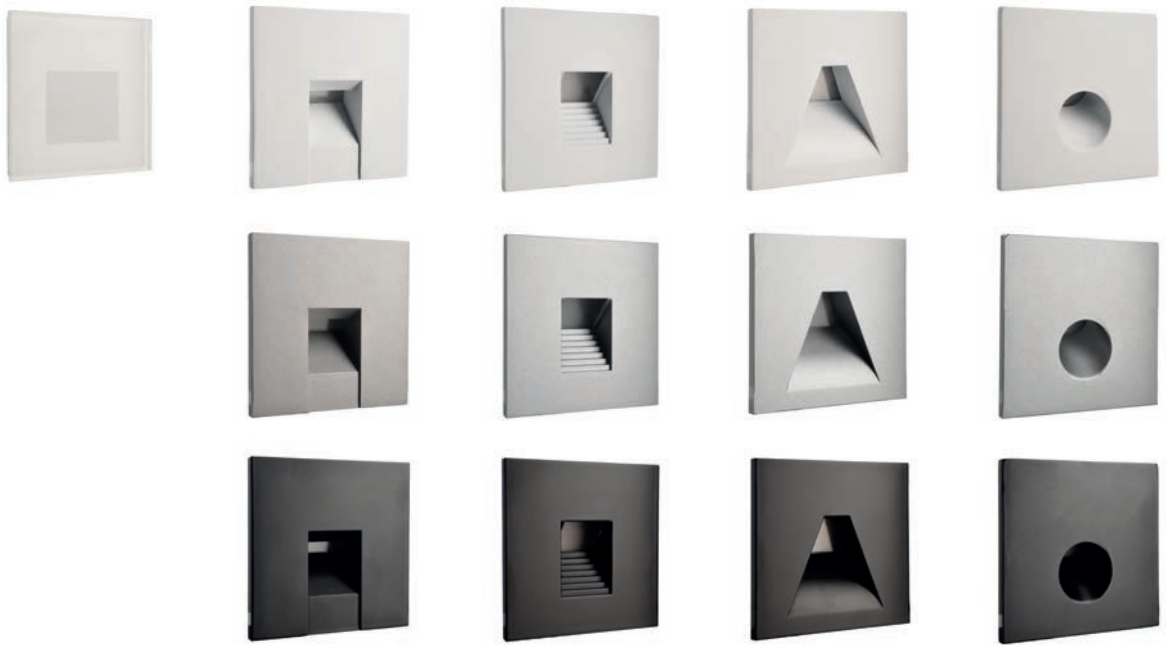

Abdeckungen

930480	☐ eckig | milchig | Verkehrsweiß RAL 9016 | L x B x H: 78 x 78 x 22 mm	**19,95 €**
930482	☐ eckig Quadrat | Verkehrsweiß RAL 9016 | L x B x H: 75 x 75 x 22 mm	**14,95 €**
930485	☐ eckig Stufe | Verkehrsweiß RAL 9016 | L x B x H: 75 x 75 x 22 mm	**14,95 €**
930488	☐ eckig Trapez | Verkehrsweiß RAL 9016 | L x B x H: 75 x 75 x 22 mm	**14,95 €**
930491	☐ eckig rund | Verkehrsweiß RAL 9016 | L x B x H: 75 x 75 x 22 mm	**14,95 €**
930483	☐ eckig Quadrat | Weißaluminium RAL 9006 | L x B x H: 75 x 75 x 22 mm	**14,95 €**
930486	☐ eckig Stufe | Weißaluminium RAL 9006 | L x B x H: 75 x 75 x 22 mm	**14,95 €**
930489	☐ eckig Trapez | Weißaluminium RAL 9006 | L x B x H: 75 x 75 x 22 mm	**14,95 €**
930492	☐ eckig rund | Weißaluminium RAL 9006 | L x B x H: 75 x 75 x 22 mm	**14,95 €**
930484	■ eckig Quadrat | Tiefschwarz RAL 9005 | L x B x H: 75 x 75 x 22 mm	**14,95 €**
930487	■ eckig Stufe | Tiefschwarz RAL 9005 | L x B x H: 75 x 75 x 22 mm	**14,95 €**
930490	■ eckig Trapez | Tiefschwarz RAL 9005 | L x B x H: 75 x 75 x 22 mm	**14,95 €**
930493	■ eckig rund | Tiefschwarz RAL 9005 | L x B x H: 75 x 75 x 22 mm	**14,95 €**

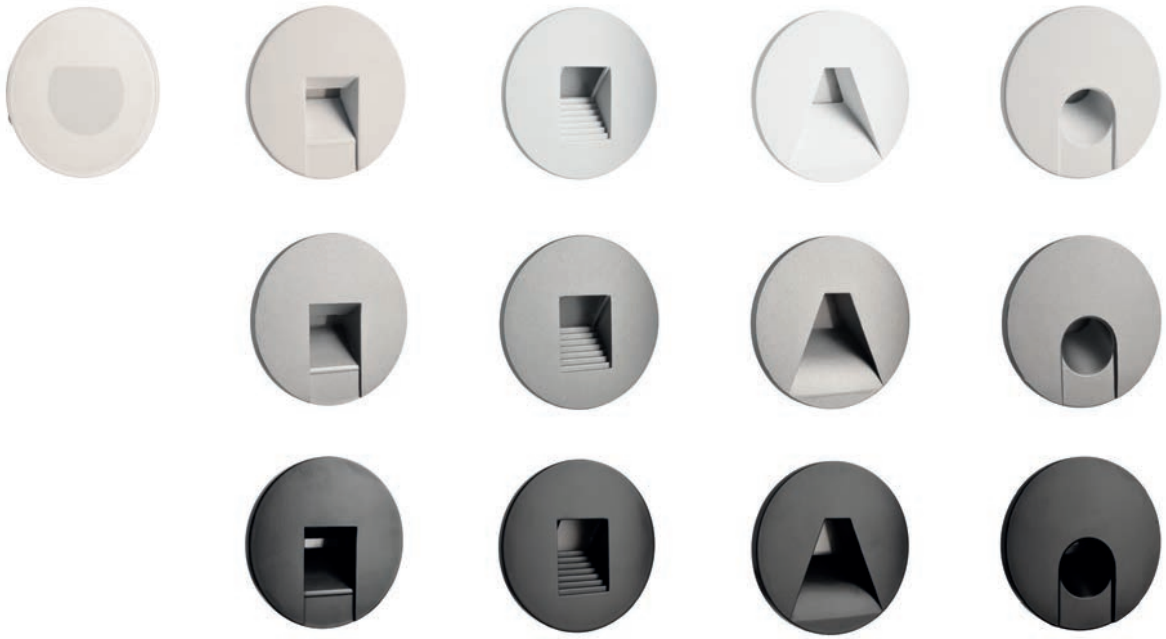

Abdeckungen

930481	rund | milchig | Verkehrsweiß RAL 9016 | H x Ø: 22 x 78 mm	**19,95 €**
930500	rund Quadrat | Verkehrsweiß RAL 9016 | H x Ø: 22 x 78 mm	**14,95 €**
930497	rund Stufe | Verkehrsweiß RAL 9016 | H x Ø: 22 x 78 mm	**14,95 €**
930503	rund Trapez | Verkehrsweiß RAL 9016 | H x Ø: 22 x 78 mm	**14,95 €**
930494	rund rund | Verkehrsweiß RAL 9016 | H x Ø: 22 x 78 mm	**14,95 €**
930501	rund Quadrat | Weißaluminium RAL 9006 | H x Ø: 22 x 78 mm	**14,95 €**
930498	rund Stufe | Weißaluminium RAL 9006 | H x Ø: 22 x 78 mm	**14,95 €**
930504	rund Trapez | Weißaluminium RAL 9006 | H x Ø: 22 x 78 mm	**14,95 €**
930495	rund rund | Weißaluminium RAL 9006 | H x Ø: 22 x 78 mm	**14,95 €**
930502	rund Quadrat | Tiefschwarz RAL 9005 | H x Ø: 22 x 78 mm	**14,95 €**
930499	rund Stufe | Tiefschwarz RAL 9005 | H x Ø: 22 x 78 mm	**14,95 €**
930505	rund Trapez | Tiefschwarz RAL 9005 | H x Ø: 22 x 78 mm	**14,95 €**
930496	rund rund | Tiefschwarz RAL 9005 | H x Ø: 22 x 78 mm	**14,95 €**



Seite 292



Seite 292



Seite 295

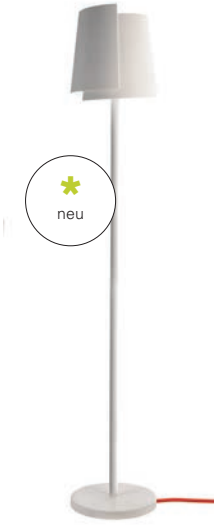

Seite 295



Seite 297



Seite 298



Seite 299



Seite 301



Seite 302



Seite 305

TISCH- UND STEHLEUCHTEN
EYE CATCHING

Einen besonderen Platz im Beleuchtungskonzept haben Tisch- und Stehleuchten. Im Wohnraum bereichern sie durch ihr Design, im Büro und am Arbeitsplatz glänzen sie durch ihre Funktion. Sie dienen nicht nur der Aufhellung des Zimmers, sondern sind ein flexibles und individuelles Raumelement ohne Montagebedarf.

ASTEROPE LINEAR

- Metall
- Maße H x Ø: 450 x 150 mm
- Sockel H x Ø: 25 x 150 mm
- inkl. 2 m Anschlusskabel mit [Ein/Aus] Schalter

346003	☐	weiß matt	**79,95 €**
346004	■	schwarz matt	**79,95 €**

220-240 Volt | 1x max. 40 W | E27 | LED

passende Leuchtmittel ab Seite 872





passende Pendelleuchten
Seite 62
342135
342136



passende Wandleuchten
Seite 233
341216
341217

ASTEROPE LINEAR

- Metall
- Maße H x Ø: 1600 x 210 mm
- Sockel H x Ø: 30 x 250 mm
- inkl. 2,30 m Anschlusskabel mit [Ein/Aus] Fußschalter

343020	☐	weiß matt	**139,95 €**
343021	■	schwarz matt	**139,95 €**

220-240 Volt | 1x max. 40 W | E27 | LED

passende Leuchtmittel ab Seite 872

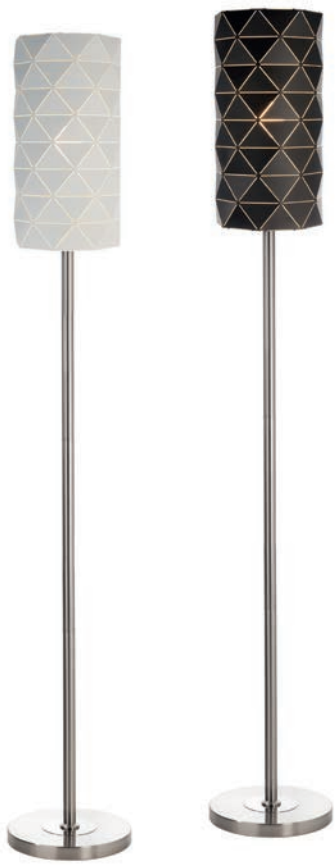



passende Pendelleuchten
Seite 62
342135
342136



passende Wandleuchten
Seite 233
341216
341217







TWISTER

- Gips
- leichte Reinigung durch Oberflächenbehandlung
- Maße H x Ø: 185 x 180 mm
- dimmbar über optionales Leuchtmittel

346010 ☐ weiß **159,95 €**

220-240 Volt | 1xmax. 25 W | G9 | LED

passende Leuchtmittel ab Seite 878



passende Pendelleuchten
Seite 35
342144
342145



TWISTER

- Gips
- leichte Reinigung durch Oberflächenbehandlung
- Maße L x H x Ø: 290 x 1500 x 280 mm
- dimmbar über optionales Leuchtmittel

343017 ☐ weiß **219,95 €**

220-240 Volt | 1xmax. 40 W | E27 | LED

passende Leuchtmittel ab Seite 872



passende Pendelleuchten
Seite 35
342144
342145



ELTANIN

Keine Sorge: die ELTANIN ist keine Sonnenanbeterin – Sie allein entscheiden, in welche Richtung die fünf dreh- und schwenkbaren Leuchtenköpfe der mattschwarzen Stehleuchte zeigen. Unabhängig von der Ausrichtung bleibt die ELTANIN ein echter Blickfang, der Ihr Interieur erstrahlen lässt, ohne zu dominieren.



ELTANIN

- Metall
- Maße H: 1980 mm
- Sockel H x Ø: 30 x 280 mm
- inkl. 2,40 m Anschlusskabel mit [Ein/Aus] Fußschalter

343015 ■ schwarz matt **134,95 €**



passende Leuchtmittel ab Seite 871



Drehschalter



OFFICE TWO

- Aluminium
- Maße L x B x H: 1950 x 310 x 42
- Sockel L x B: 450 x 270
- UGR<19
- dimmbar über Drehschalter
- Leistungsaufnahme: 80,00 W
- inkl. 2,5 m Anschlusskabel mit Netzstecker

343016 silberfarben NW 4000 K 8300 lm **599,95 €**

100-277 Volt | 80 W | SMD | 288 LED | Ra>80 | 115°/75°

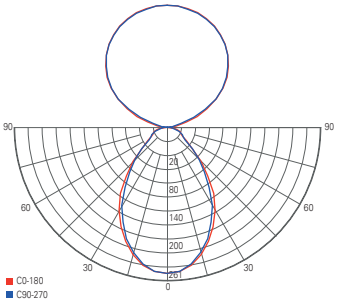

Lichtverteilungskurve

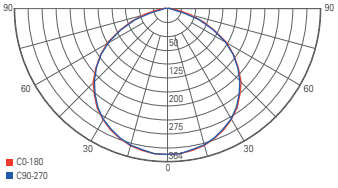

Lichtverteilungskurve nach oben

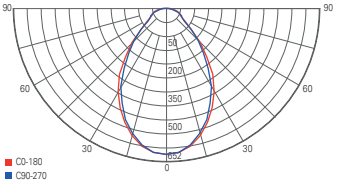

Lichtverteilungskurve nach unten





Touch-Sensor

OFFICE ONE

- Aluminium
- Maße L x B x H: 1950 x 310 x 30
- Sockel L x B: 460 x 300
- UGR<19
- dimmbar über Touch-Sensor
- Leistungsaufnahme: 80,00 W
- inkl. 1,5 m Anschlusskabel mit Anschlussstecker und Gerätestecker C21

343018 silberfarben NW 4000 K 6500 lm **699,95 €**



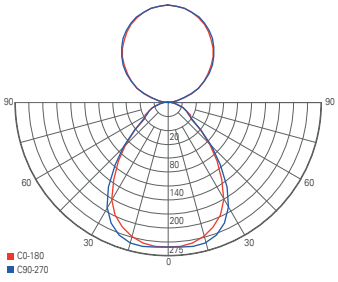

Lichtverteilungskurve

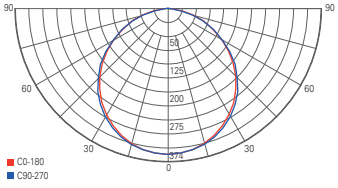

Lichtverteilungskurve nach oben

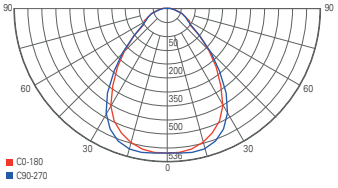

Lichtverteilungskurve nach unten



Bewegungssensor
und Tageslichtsensor

BEWEGUNGSSENSOR

- die Leuchte schaltet sich bei Bewegung automatisch ein
- ohne Bewegung reduziert sich die Helligkeit nach 30 min. auf 30%
- ohne Bewegung schaltet die Leuchte nach weiteren 30 min. ab

TAGESLICHTSENSOR

- Leuchte einschalten und auf gewünschte Helligkeit dimmen [diese Einstellung wir vom Tageslichtsensor als Standard gespeichert]
- wenn sich Umgebungslicht ändert, passt der Sensor die Helligkeit dem gespeicherten Standard an [10% Toleranz]







Touch-Sensor

OFFICE ONE MOTION

- Aluminium
- Maße L x B x H: 1950 x 310 x 30
- Sockel L x B: 460 x 300
- UGR<19
- dimmbar über Touch-Sensor
- Bewegungssensor
- Tageslichtsensor
- Leistungsaufnahme: 80,00 W
- inkl. 1,5 m Anschlusskabel mit Anschlussstecker und Gerätestecker C21

343019 silberfarben NW 4000 K 6500 lm **799,95 €**



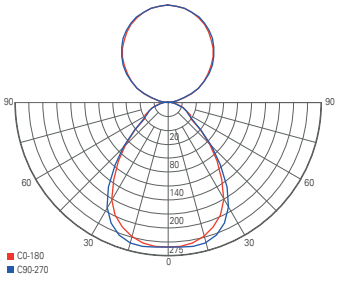

Lichtverteilungskurve

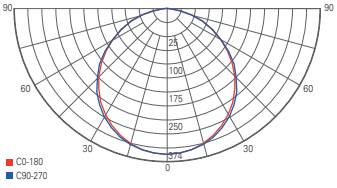

Lichtverteilungskurve nach oben

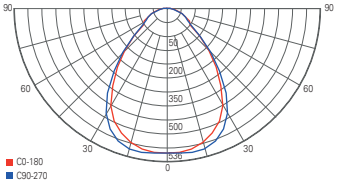

Lichtverteilungskurve nach unten





Touch-Sensor



OFFICE ONE TRANSPARENT

- Aluminium
- Maße L x B x H: 1950 x 310 x 20
- Sockel L x B: 460 x 30
- UGR<19
- dimmbar über Touch-Sensor
- Leistungsaufnahme: 55,00W
- inkl. 2,5 m Anschlusskabel mit Anschlussstecker IP44

343022 silberfarben NW 4000 K 6200 lm

100-277 Volt | 50 W | SMD | 180 LED | Ra>80 | 150°/150°

749,95 €

passende Pendelleuchten Seite 79
342078
342081

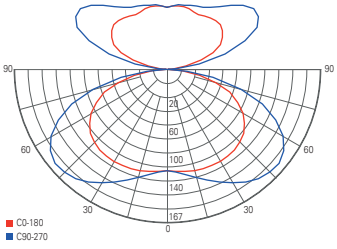

Lichtverteilungskurve

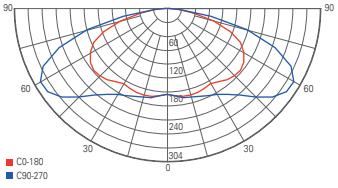

Lichtverteilungskurve nach oben

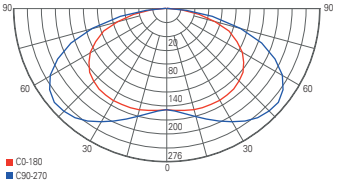

Lichtverteilungskurve nach unten



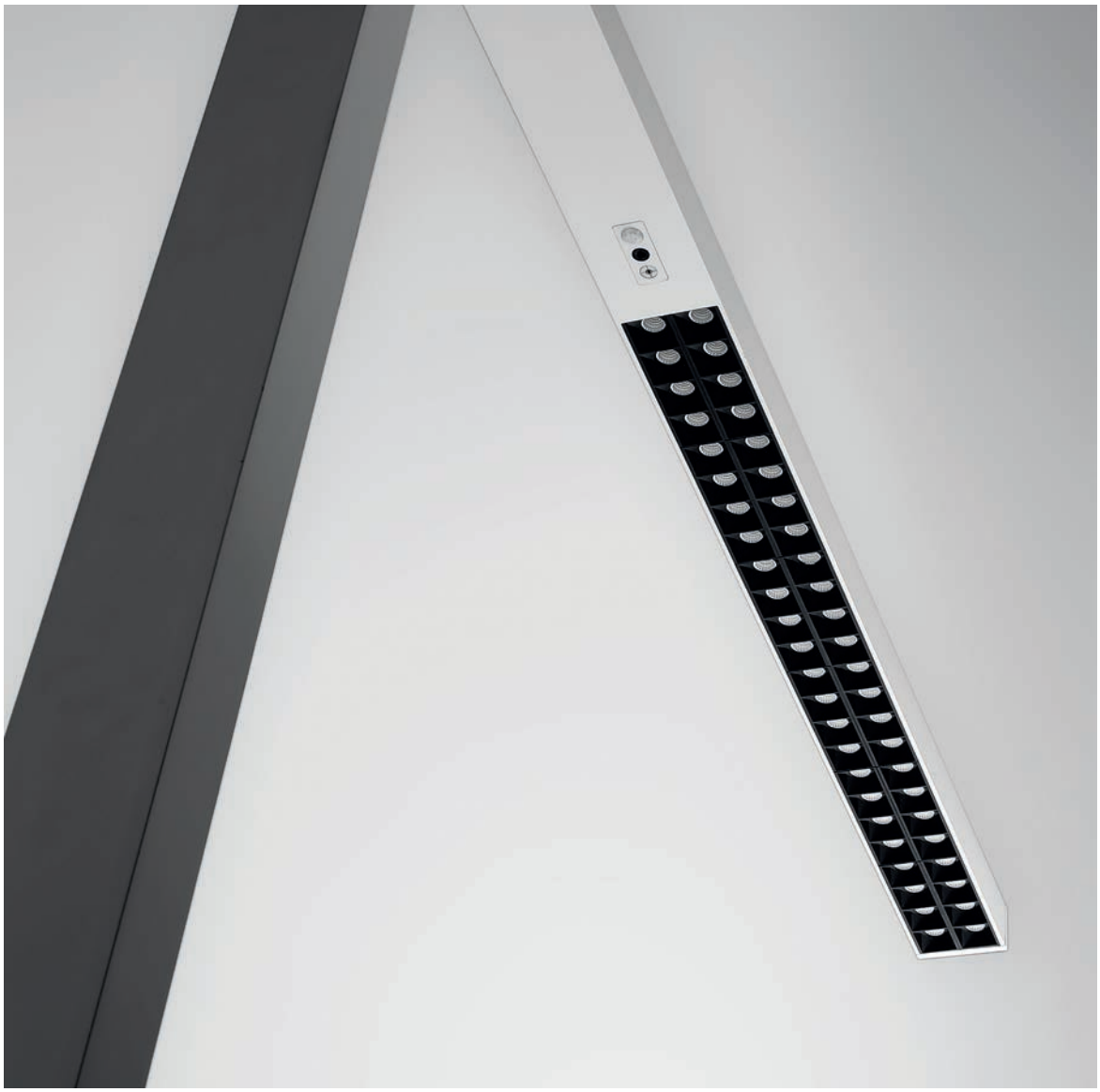

OFFICE THREE MOTION

Eine moderne Stehleuchte für Büroräume mit moderner Steuerungstechnik. Bei Bewegung schaltet sich die minimalistische Leuchte automatisch ein. Zudem passt sich die OFFICE THREE MOTION den vorhandenen Tageslichtverhältnissen an und regelt die Helligkeit für ein entspanntes Arbeiten auch über längere Zeiträume.



Bewegungssensor
und Tageslichtsensor



Touch-Dimmer



OFFICE THREE MOTION

- Aluminium
- Maße L x B x H: 1950 x 64 x 1056
- Sockel L x B: 500 x 225
- UGR<6
- dimmbar über Touch-Sensor
- Bewegungssensor
- Tageslichtsensor
- Leistungsaufnahme: 80,00 W
- inkl. 2,5 m Anschlusskabel mit Anschlussstecker IP20

343023	☐	silberfarben	NW	4000 K	9600 lm	**999,95 €**
343024	☐	weiß matt	NW	4000 K	9600 lm	**999,95 €**

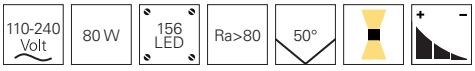

passende Pendelleuchten
Seite 81
342140
342141

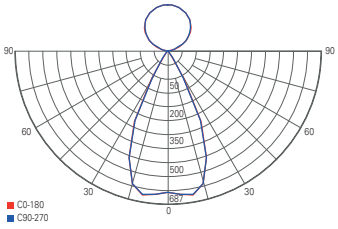

Lichtverteilungskurve

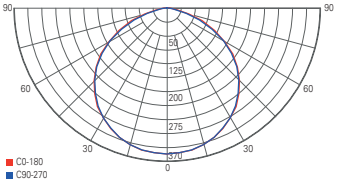

Lichtverteilungskurve nach oben

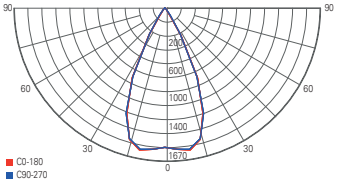

Lichtverteilungskurve nach unten



Seite 308



Seite 308



Seite 309



Seite 310



Seite 311



Seite 312



Seite 314

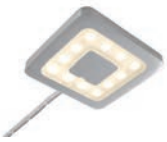

Seite 315



Seite 316



Seite 317



Seite 318



Seite 320



Seite 322



Seite 322



Seite 324



Seite 324



Seite 326



Seite 327



Seite 327



Seite 328



Seite 330



Seite 331

MÖBELAUFBAULEUCHTEN
ELEGANT UND INNOVATIV

Speziell für den Einsatz an Möbelstücken entwickelt, entsprechen Möbelaufbauleuchten den besonderen Anforderungen von Schränken, Vitrinen und Regalen. Die Kombination aus geringem Gewicht, schneller Montage und innovativer LED-Technologie macht diesen Leuchtentyp zu einer eleganten Lichtlösung.



KB 12

- Kunststoff
- Maße Ø: 65 mm

686874 silberfarben WW 2900 K 300 lm **17,95 €**

CV | 12 Volt | 1x max. 20 W | G4 | LED | 55 | 15

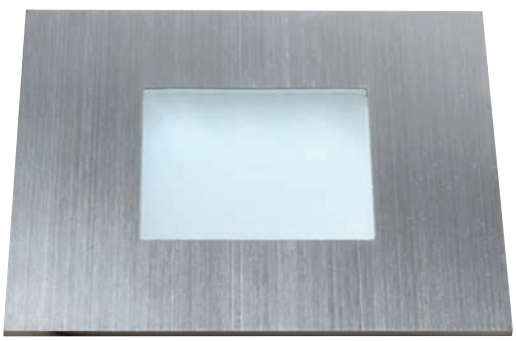

QUADRO POINT

- Edelstahl
- Maße L x B x H: 70 x 70 x 6,5 mm
- Leistungsaufnahme: 0,60 W

686940 silberfarben gebürstet NW 4500 K 30 lm **30,95 €**

CV | 12 Volt | 0,60 W | LED | Ra>80 | 60° | 56 | 7

Zubehör

872788 Netzgerät | 12V DC | 3 W **15,95 €**



LUCKYLITE PRO - AKKUBETRIEBEN

- Kunststoff
- Maße L x B x H: 100,0 x 10,6 x 70,0 mm
- Bewegungsmelder

687095 ☐ silberfarben matt NW 4000 K **41,95 €**



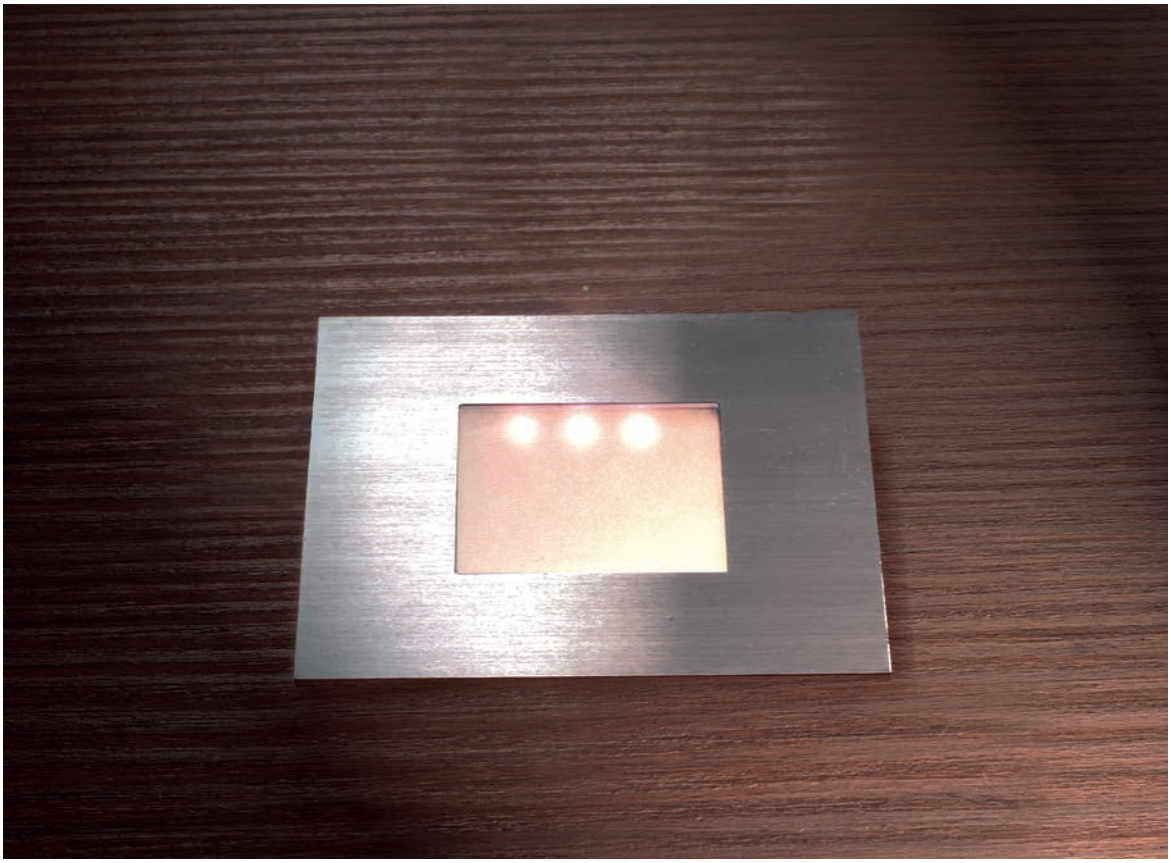

MIA

Die vielseitigen Möbelleuchten der MIA-Serie bieten mit ihrem reichhaltigem Zubehör für jede Situation die passende Lösung. Ob in horizontaler oder vertikaler Ausrichtung – MIA überzeugt durch ihre hohe Lichtleistung und homogene Ausleuchtung. Die Steuerung erfolgt komfortabel via Touch-dimmer oder über einen konfigurierbaren PIR-Bewegungs-sensor.

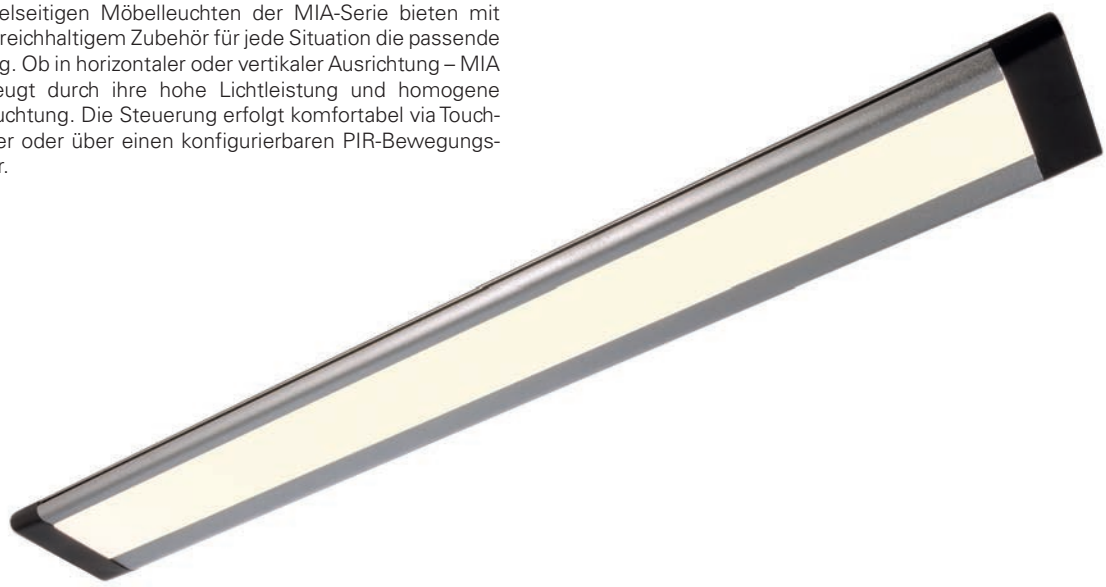

MIA

- Aluminium
- Maße B x H: 37,6 x 7,62 mm
- dimmbar

687062		silberfarben / schwarz	L: 300 mm	WW	3000 K	210 lm	5 W	**36,95 €**
687064		silberfarben / schwarz	L: 300 mm	NW	4000 K	250 lm	5 W	**36,95 €**
687070		silberfarben / schwarz	L: 500 mm	WW	3000 K	330 lm	8 W	**56,95 €**
687071		silberfarben / schwarz	L: 500 mm	NW	4000 K	350 lm	8 W	**56,95 €**
687072		silberfarben / schwarz	L: 1000 mm	WW	3000 K	800 lm	14 W	**99,95 €**
687073		silberfarben / schwarz	L: 1000 mm	NW	4000 K	620 lm	14 W	**99,95 €**





Zubehör

930212	Touch-Dimmer | schwarz	**9,95 €**
930213	IR Sensor | schwarz	**20,95 €**
930160	Verbinder gerade | schwarz	**1,95 €**
930191	Winkelverbinder flach | schwarz	**2,95 €**
930209	Winkelverbinder vertikal | schwarz	**3,95 €**
687117	Verbindungskabel | schwarz | 150 mm	**1,95 €**
687118	Verbindungskabel | schwarz | 250 mm	**1,95 €**
930243	Verbindungskabel | schwarz | 1000 mm	**2,95 €**
930242	Befestigungsclips verstellbar | 2er-Set | Kunststoff | transparent	**3,95 €**
930214	Befestigungsclips | 5er-Set | Metall | silberfarben	**0,95 €**
862037	Steckernetzgerät | 24V DC | 6 W | 1,5 m Kabel	**13,95 €**
862038	Steckernetzgerät | 24V DC | 24 W | 1,5 m Kabel	**24,95 €**
862074	Steckernetzgerät | 24V DC | 36 W | 1,5 m Kabel	**32,95 €**



MIA

- Aluminium
- Maße B x H: 37,6 x 7,62 mm
- dimmbar

687074	☐	weiß	L: 300 mm	WW	3000 K	210 lm	5 W	**36,95 €**
687075	☐	weiß	L: 300 mm	NW	4000 K	250 lm	5 W	**36,95 €**
687076	☐	weiß	L: 500 mm	WW	3000 K	330 lm	8 W	**56,95 €**
687077	☐	weiß	L: 500 mm	NW	4000 K	350 lm	8 W	**56,95 €**
687078	☐	weiß	L: 1000 mm	WW	3000 K	800 lm	14 W	**99,95 €**
687079	☐	weiß	L: 1000 mm	NW	4000 K	620 lm	14 W	**99,95 €**





Zubehör

930250	Touch-Dimmer | weiß	**9,95 €**
930251	IR Sensor | weiß	**20,95 €**
930247	Verbinder gerade | weiß	**1,95 €**
930248	Winkelverbinder flach | weiß	**2,95 €**
930249	Winkelverbinder vertikal | weiß	**3,95 €**
930244	Verbindungskabel | weiß | 150 mm	**1,49 €**
930245	Verbindungskabel | weiß | 250 mm	**1,49 €**
930246	Verbindungskabel | weiß | 1000 mm	**2,95 €**
930242	Befestigungsclips verstellbar | 2er-Set | Kunststoff | transparent	**3,95 €**
930214	Befestigungsclips | 5er-Set | Metall | silberfarben	**0,95 €**
862037	Steckernetzgerät | 24V DC | 6 W | 1,5 m Kabel	**13,95 €**
862038	Steckernetzgerät | 24V DC | 24 W | 1,5 m Kabel	**24,95 €**
862074	Steckernetzgerät | 24V DC | 36 W | 1,5 m Kabel	**32,95 €**



UNTERBAULEUCHTE VIERECK FORM

- Aluminium
- Maße B x H: 30 x 25 mm
- aneinanderreihbar bis 20 / 10 / 7 Stück

687040	☐	silberfarben eloxiert	L: 450 mm	WW	3000 K	24 LEDs	420 lm	5 W	**36,95 €**
687041	☐	silberfarben eloxiert	L: 850 mm	WW	3000 K	48 LEDs	850 lm	10 W	**59,95 €**
687042	☐	silberfarben eloxiert	L: 1165 mm	WW	3000 K	72 LEDs	1200 lm	15 W	**75,95 €**





Zubehör

687043	Anschlusskabel | 1500 mm	**3,95 €**
687044	Verbindungskabel | 260 mm	**1,95 €**
687058	Schalter An/Aus	**9,95 €**
687045	Ersatzhalteklammer 90°	**1,95 €**
687046	Ersatzhalteklammer 45°	**1,95 €**
930356	Endkappe	**2,95 €**



Mit freundlicher Unterstützung von Küche & Co. Pforzheim

PATY RUND



- Aluminium
- Maße H x Ø: 5 x 55 mm
- Leistungsaufnahme: 2,50 W

687059 ☐ Silbergrau RAL 7001 ww 3000 K 185 lm **30,95 €**

CV | 12 Volt | 2,50 W | SMD | 12 LED | Ra>80 | 120°

Zubehör

872028 Netzgerät | 12V DC | 4 W **9,95 €**

872029 Netzgerät | 24V DC | 4 W **9,95 €**



PATY RUND 3ER BUNDLE

- 3 x Möbelaufbauleuchte PATY RUND 687126
- Maße H x Ø: 5 x 55 mm
- Leistungsaufnahme: 3 x 2,50 W
- 1 x DEKO-LIGHT Netzgerät dimmbar 862169
- inkl. 6-fach AMP-Verteiler [Erweiterung bis 6 Leuchten]

620008 ☐ Silbergrau RAL 7001 ww 3000 K 3 x 185 lm **149,95 €**

12 Volt | 2,50 W | SMD | 3 x 12 LED | Ra>80 | 120° | + – | IP20



PATY RUND 5ER BUNDLE

- 5 x Möbelaufbauleuchte PATY RUND 687126
- Maße H x Ø: 5 x 55 mm
- Leistungsaufnahme: 5 x 2,50 W
- 1 x DEKO-LIGHT Netzgerät dimmbar 862169
- inkl. 6-fach AMP-Verteiler [Erweiterung bis 6 Leuchten]

620009 ☐ Silbergrau RAL 7001 ww 3000 K 5 x 185 lm **214,95 €**

12 Volt | 2,50 W | SMD | 5 x 12 LED | Ra>80 | 120° | + – | IP20

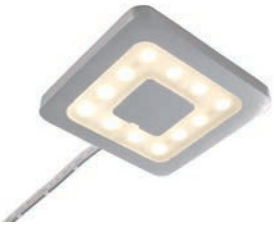

PATY ECKIG

- Aluminium
- Maße L x B x H: 50 x 50 x 5 mm
- Leistungsaufnahme: 2,50 W

687039 ☐ silberfarben gebürstet WW 3000 K 160 lm **30,95 €**

CV | 12 Volt | 2,50 W | SMD | 12 LED | Ra>80 | 120°

Zubehör

872028 Netzgerät | 12V DC | 4 W **9,95 €**



PATY ECKIG 3ER BUNDLE

- 3 x Möbelaufbauleuchte PATY ECKIG 687127
- Maße L x B x H: 50 x 50 x 5 mm
- Leistungsaufnahme: 3 x 2,50 W
- 1 x DEKO-LIGHT Netzgerät dimmbar 862169
- inkl. 6-fach AMP-Verteiler [Erweiterung bis 6 Leuchten]

620010 ☐ silberfarben gebürstet WW 2700 K 3 x 160 lm **149,95 €**

12 Volt | 2,50 W | SMD | 3 x 12 LED | Ra>80 | 120° | + – | IP20



PATY ECKIG 5ER BUNDLE

- 5 x Möbelaufbauleuchte PATY ECKIG 687127
- Maße L x B x H: 50 x 50 x 5 mm
- Leistungsaufnahme: 5 x 2,50 W
- 1 x DEKO-LIGHT Netzgerät dimmbar 862169
- inkl. 6-fach AMP-Verteiler [Erweiterung bis 6 Leuchten]

620011 ☐ silberfarben gebürstet WW 2700 K 5 x 160 lm **214,95 €**

12 Volt | 2,50 W | SMD | 5 x 12 LED | Ra>80 | 120° | + – | IP20

FINE I



- Aluminium
- Maße L x B x H: 60 x 60 x 5 mm
- dimmbar über optionales Netzgerät
- Leistungsaufnahme: 3,00 W

687034 ☐ Silbergrau RAL 7001 WW 2700 K 210 lm **25,95 €**

CV | 12 Volt | 3 W | COB | 1 LED | Ra>80 | 115° | + –

Zubehör

872629	Netzgerät | 12V DC | 6 W	**12,95 €**
862051	Netzgerät dimmbar | 12V DC | 25 W	**49,95 €**





FINE I 3ER BUNDLE

- 3 x Möbelaufbauleuchte FINE I 687128
- Maße L x B x H: 60 x 60 x 5 mm
- Leistungsaufnahme: 3 x 3,00 W
- 1 x DEKO-LIGHT Netzgerät dimmbar 862169
- inkl. 6-fach AMP-Verteiler [Erweiterung bis 6 Leuchten]

620012 ☐ Silbergrau RAL 7001 WW 3000 K 3 x 210 lm **139,95 €**

12 Volt | 3 W | COB | 5 x 1 LED | Ra>80 | 120° | + – | IP20





FINE I 5ER BUNDLE

- 5 x Möbelaufbauleuchte FINE I 687128
- Maße L x B x H: 60 x 60 x 5 mm
- Leistungsaufnahme: 5 x 3,00 W
- 1 x DEKO-LIGHT Netzgerät dimmbar 862169
- inkl. 6-fach AMP-Verteiler [Erweiterung bis 6 Leuchten]

620013 ☐ Silbergrau RAL 7001 WW 3000 K 5 x 210 lm **189,95 €**

12 Volt | 3 W | COB | 5 x 1 LED | Ra>80 | 120° | + – | IP20

FINE II



- Aluminium
- Maße L x B x H: 190 x 60 x 5 mm
- dimmbar über optionales Netzgerät
- Leistungsaufnahme: 2,30 W

687035 ☐ Silbergrau RAL 7001 WW 2700 K 220 lm **31,95 €**

CV | 12 Volt | 2,30 W | COB | 1 LED | Ra>80 | 120° | + –

Zubehör

872629	Netzgerät | 12V DC | 6 W	**12,95 €**
862051	Netzgerät dimmbar | 12V DC | 2,5 - 25 W	**49,95 €**





FINE II 3ER BUNDLE

- 3 x Möbelaufbauleuchte FINE II 687129
- Maße L x B x H: 190 x 60 x 5 mm
- Leistungsaufnahme: 3 x 2,30 W
- 1 x DEKO-LIGHT Netzgerät dimmbar 862169
- inkl. 6-fach AMP-Verteiler [Erweiterung bis 6 Leuchten]

620014 ☐ Silbergrau RAL 7001 WW 2700 K 3 x 220 lm **159,95 €**

12 Volt | 2,30 W | COB | 3 x 1 LED | Ra>80 | 120° | + – | IP20





FINE II 5ER BUNDLE

- 5 x Möbelaufbauleuchte FINE II 687129
- Maße L x B x H: 190 x 60 x 5 mm
- Leistungsaufnahme: 5 x 2,30 W
- 1 x DEKO-LIGHT Netzgerät dimmbar 862169
- inkl. 6-fach AMP-Verteiler [Erweiterung bis 6 Leuchten]

620015 ☐ Silbergrau RAL 7001 WW 2700 K 5 x 220 lm **219,95 €**

12 Volt | 2,30 W | COB | 5 x 1 LED | Ra>80 | 120° | + – | IP20





BAHAM I

- Aluminium
- Maße H x Ø: 12,50 x 62 mm
- Leistungsaufnahme: 2,50 W
- 1 x DEKO-LIGHT Netzgerät dimmbar 862169
- inkl. 6-fach AMP-Verteiler [Erweiterung bis 6 Leuchten]

687096 silberfarben WW 3000 K 240 lm **25,95 €**

12 Volt | 2,50 W | COB | 1 LED | Ra>80 | 110° | + – | IP20



BAHAM I 3ER BUNDLE

- 3 x Möbelauf- / -einbauleuchte BAHAM I 687099
- Maße H x Ø: 12,5 x 62 mm
- Leistungsaufnahme: 3 x 2,50 W
- 1 x DEKO-LIGHT Netzgerät dimmbar 862169
- inkl. 6-fach AMP-Verteiler [Erweiterung bis 6 Leuchten]

620006 ☐ silberfarben WW 3000 K 3 x 240 lm **119,95 €**

12 Volt | 2,50 W | COB | 3 x 1 LED | Ra>80 | 110° | + − | IP20



BAHAM I 5ER BUNDLE

- 5 x Möbelauf- / -einbauleuchte BAHAM I 687099
- Maße H x Ø: 12,5 x 62 mm
- Leistungsaufnahme: 5 x 2,50 W
- 1 x DEKO-LIGHT Netzgerät dimmbar 862169
- inkl. 6-fach AMP-Verteiler [Erweiterung bis 6 Leuchten]

620007 ☐ silberfarben WW 3000 K 5 x 240 lm **174,95 €**

12 Volt | 2,50 W | COB | 5 x 1 LED | Ra>80 | 110° | + − | IP20





BAHAM II

- Aluminium
- Maße H x Ø: 17 x 72 mm
- Leistungsaufnahme: 2,50 W
- 1 x DEKO-LIGHT Netzgerät dimmbar 862169
- inkl. 6-fach AMP-Verteiler [Erweiterung bis 6 Leuchten]

687097 silberfarben WW 3000 K 200 lm **22,95 €**

12 Volt | 2,50 W | SMD | 12 LED | Ra>80 | 110° | IP20



BAHAM II 3ER BUNDLE

- 3 x Möbelauf- / -einbauleuchte BAHAM II 687098
- Maße H x Ø: 17 x 72 mm
- Leistungsaufnahme: 3 x 2,50 W
- 1 x DEKO-LIGHT Netzgerät dimmbar 862169
- inkl. 6-fach AMP-Verteiler [Erweiterung bis 6 Leuchten]

620004 ☐ silberfarben WW 3000 K 3 x 200 lm **119,95 €**

12 Volt | 2,50 W | SMD | 3 x 12 LED | Ra>80 | 110° | + − | IP20



BAHAM II 5ER BUNDLE

- 5 x Möbelauf- / -einbauleuchte BAHAM II 687098
- Maße H x Ø: 17 x 72 mm
- Leistungsaufnahme: 5 x 2,50 W
- 1 x DEKO-LIGHT Netzgerät dimmbar 862169
- inkl. 6-fach AMP-Verteiler [Erweiterung bis 6 Leuchten]

620005 ☐ silberfarben WW 3000 K 5 x 200 lm **174,95 €**

12 Volt | 2,50 W | SMD | 5 x 12 LED | Ra>80 | 110° | + − | IP20



SPIEGEL RUND

- Aluminium
- Maße L x H x Ø: 96,5 x 14 x 80 mm
- Sockel L x B: 30 x 15 mm
- Leistungsaufnahme: 4,50 W

687037	☐	silberfarben Chrom	NW	4000 K	300 lm	**47,95 €**

CV | 12 Volt | 4,50 W | SMD | 24 LED | Ra>80 | 120° | IP44

Zubehör

872629	Netzgerät | 12V DC | 6 W	**12,95 €**
872632	Netzgerät | 12V DC | 12 W	**15,95 €**
862051	Netzgerät dimmbar | 12V DC | 2,5 - 25 W	**49,95 €**



SPIEGEL RUND II

- Aluminium
- Maße L x B x H x Ø: 80 x 118,70 x 42 x 80 mm
- Sockel L x B x H: 40 x 17 x 3 mm
- Leistungsaufnahme: 4,50 W

687068	☐	silberfarben Chrom	WW	3000 K	240 lm	**44,95 €**
687069	☐	silberfarben Chrom	NW	4000 K	300 lm	**44,95 €**

CV | 12 Volt | 4,50 W | SMD | 24 LED | Ra>80 | 120° | IP44

Zubehör

872629	Netzgerät | 12V DC | 6 W	**12,95 €**
872632	Netzgerät | 12V DC | 12 W	**15,95 €**
862051	Netzgerät dimmbar | 12V DC | 2,5 - 25 W	**49,95 €**



RUND 3ER BUNDLE

- 3 x Möbelaufbauleuchte RUND 687130
- Maße L x H x Ø: 96,50 x 14 x 80 mm
- Leistungsaufnahme: 3 x 4,50W
- 1 x DEKO-LIGHT Netzgerät dimmbar 862169
- inkl. 6-fach AMP-Verteiler [Erweiterung bis 6 Leuchten]

620016 ☐ silberfarben NW 4000 K 3 x 300 lm **199,95 €**





RUND 5ER BUNDLE

- 5 x Möbelaufbauleuchte RUND 687130
- Maße L x H x Ø: 96,50 x 14 x 80 mm
- Leistungsaufnahme: 5 x 4,50W
- 1 x DEKO-LIGHT Netzgerät dimmbar 862169
- inkl. 6-fach AMP-Verteiler [Erweiterung bis 6 Leuchten]

620017 ☐ silberfarben NW 4000 K 5 x 300 lm **299,95 €**





SPIEGEL ECKIG

- Aluminium
- Maße L x B x H: 97,5 x 80 x 14 mm
- Sockel L x B: 30 x 15 mm
- dimmbar über optionales Netzgerät
- Leistungsaufnahme: 4,50 W

687038	☐	silberfarben Chrom	NW	4000 K	300 lm	**47,95 €**

CV | 12 Volt | 4,50 W | SMD | 24 LED | Ra>80 | 120° | + − | IP44

Zubehör

872629	Netzgerät | 12V DC | 6 W	**12,95 €**
872632	Netzgerät | 12V DC | 12 W	**15,95 €**
862051	Netzgerät dimmbar | 12V DC | 2,5 - 25 W	**49,95 €**



SPIEGEL ECKIG II

- Aluminium
- Maße L x B x H: 80 x 120 x 42 mm
- Sockel L x B x H: 40 x 17 x 3 mm
- dimmbar über optionales Netzgerät
- Leistungsaufnahme: 4,50 W

687066	☐	silberfarben Chrom	WW	3000 K	230 lm	**47,95 €**
687067	☐	silberfarben Chrom	NW	4000 K	300 lm	**47,95 €**

CV | 12 Volt | 4,50 W | SMD | 24 LED | Ra>80 | 120° | + − | IP44

Zubehör

872629	Netzgerät | 12V DC | 6 W	**12,95 €**
872632	Netzgerät | 12V DC | 12 W	**15,95 €**
862051	Netzgerät dimmbar | 12V DC | 2,5 - 25 W	**49,95 €**



ECKIG 3ER BUNDLE

- 3 x Möbelaufbauleuchte ECKIG 687131
- Maße L x B x H: 97,50 x 80 x 14 mm
- Leistungsaufnahme: 3 x 4,50W
- 1 x DEKO-LIGHT Netzgerät dimmbar 862169
- inkl. 6-fach AMP-Verteiler [Erweiterung bis 6 Leuchten]

620018 ☐ silberfarben NW 4000 K 3 x 300 lm **199,95 €**

12 Volt | 4,50 W | SMD | 3 x 24 LED | Ra>80 | 120° | + − | IP44



ECKIG 5ER BUNDLE

- 5 x Möbelaufbauleuchte ECKIG 687131
- Maße L x B x H: 97,50 x 80 x 14 mm
- Leistungsaufnahme: 5 x 4,50W
- 1 x DEKO-LIGHT Netzgerät dimmbar 862169
- inkl. 6-fach AMP-Verteiler [Erweiterung bis 6 Leuchten]

620019 ☐ silberfarben NW 4000 K 5 x 300 lm **299,95 €**

12 Volt | 4,50 W | SMD | 5 x 24 LED | Ra>80 | 120° | + − | IP44



LUCY II

- Aluminium
- Maße L x B x H x Ø: 325 x 185 x 40 x 12 mm
- Sockel B: 35 mm
- Leistungsaufnahme: 5,40 W

688003 silberfarben WW 3000 K 400 lm **34,95 €**

CV | 12 Volt | 5,40 W | SMD | 18 LED | Ra>80 | 120° | 270°

Zubehör

872629	Netzgerät | 12V DC | 6 W	**12,95 €**
872635	Netzgerät | 12V DC | 20 W	**20,95 €**







AQUARII 600 INKL. STECKDOSE

- Aluminium | Chrom
- Maße L x B x H x Ø: 600 x 89 x 64 x 64 mm
- Sockel L x B x H: 600 x 40 x 64 mm
- Leistungsaufnahme: 8,20 W

687089 ☐ silberfarben Chrom WW 3000 K 300 lm **102,95 €**

220-240 Volt | 7 W | SMD | 42 LED | Ra>80 | 115° | IP44



NUNKI

- Kunststoff
- Maße L x B x H: 40 x 120 x 12 mm
- Sockel L x B x H: 47 x 21 x 40 mm
- Leistungsaufnahme: 2,20 W
- inkl. Mehrfunktionshalter, max. 10 mm Stärke [Spiegel, Aufbau]

687085 ☐ silberfarben Chrom WW 3000 K 90 lm **39,95 €**

220-240 Volt | 2 W | COB | 1 LED | Ra>80 | 180° | IP44

SPIEGEL LINE

Spiegelungen im schönsten Licht: Die Leuchten LINE I und LINE II verteilen ihr warmweißes Licht großflächig und ohne Schattierungen auf Spiegeln bis zu einer Stärke von 10 mm. Über den mitgelieferten Adapter fungiert die LINE-Serie bei Bedarf auch als elegante Aufbauleuchte für verschiedene Möbel.



SPIEGEL LINE I

- Aluminium
- Maße L x B x H: 312 x 100 x 67 mm
- Sockel L x B x H: 100 x 60 x 67 mm
- Leistungsaufnahme: 8,00 W
- inkl. Mehrfunktionshalter
  max. 10 mm Stärke [Spiegel, Aufbau]

687065 ☐ silberfarben Chrom WW 3000 K 380 lm **67,95 €**

CV | 12 Volt | 8 W | SMD | 39 LED | Ra>80 | 120° | IP44

Zubehör

872632	Netzgerät | 12V DC | 12 W	**15,95 €**
872635	Netzgerät | 12V DC | 20 W	**20,95 €**
862051	Netzgerät dimmbar | 12V DC | 2,5 - 25 W	**49,95 €**





LINE I 2ER BUNDLE

- 2 x Möbelaufbauleuchte LINE I 687132
- Maße L x B x H: 312 x 100 x 67 mm
- Leistungsaufnahme: 2 x 8 W
- 1 x DEKO-LIGHT Netzgerät dimmbar 862170
- inkl. 6-fach AMP-Verteiler [Erweiterung bis 6 Leuchten]

620020 ☐ silberfarben WW 3000 K 2 x 380 lm **209,95 €**

12 Volt | 8 W | SMD | 2 x 39 LED | Ra>80 | 120° | + – | IP44



SPIEGEL LINE II

- Aluminium
- Maße L x B x H: 512 x 100 x 67 mm
- Sockel L x B x H: 100 x 60 x 67 mm
- Leistungsaufnahme: 12,00 W
- inkl. Mehrfunktionshalter
  max. 10 mm Stärke [Spiegel, Aufbau]

687063 ☐ silberfarben Chrom WW 3000 K 550 lm **81,95 €**

CV | 12 Volt | 12 W | SMD | 66 LED | Ra>80 | 120° | IP44

Zubehör

872635	Netzgerät | 12V DC | 20 W	**20,95 €**
872657	Netzgerät | 12V DC | 36 W	**41,95 €**





LINE II 2ER BUNDLE

- 2 x Möbelaufbauleuchte LINE II 687133
- Maße L x B x H: 512 x 100 x 67 mm
- Leistungsaufnahme: 2 x 12 W
- 1 x DEKO-LIGHT Netzgerät dimmbar 862170
- inkl. 6-fach AMP-Verteiler [Erweiterung bis 6 Leuchten]

620021 ☐ silberfarben WW 3000 K 2 x 550 lm **239,95 €**

12 Volt | 12 W | SMD | 2 x 66 LED | Ra>80 | 120° | + – | IP44

TALITHA

Die 3-in-1 Lichtfarben Spiegelleuchte - Die Talitha ist eine aus Kunststoff gefertigte Spiegelleuchte. Sie ist dadurch sehr leicht und drückt demnach nicht allzu schwer auf den Spiegel. Mit der im Lieferumfang enthaltenen Montagehalterung kann man die Leuchte außerdem auch als Möbel- oder Wandaufbaulechte montieren. Das Einsatzgebiet ist somit enorm groß. Die größte Besonderheit dieser Leuchte ist die schaltbare Lichtfarbe. Beim ersten Einschalten, leuchtet die Talitha in warmweiß. Schaltet man aus und schnell wieder ein, wechselt die Lichtfarbe auf neutralweiß. Das gleiche nochmal und man hat kaltweiß als Lichtfarbe. Durch die Memoryfunktion merkt sich die Talitha die eingestellte Lichtfarbe. Außerdem kommt die Talitha ohne zusätzliches Netzgerät aus, sie wird direkt an 230V angeschlossen. Die Talitha ist somit der absolute Alleskönner im Haus.



TALITHA I

- Kunststoff
- Maße L x B x H: 300 x 103 x 12 mm
- Sockel L x B x H: 46,5 x 25 x 40 mm
- (Ein/Aus) Schalter
- Lichtfarbe über Schalter einstellbar
- Leistungsaufnahme: 4,50 W
- inkl. Mehrfunktionshalter [Spiegel, Aufbau]

687082 ☐ silberfarben Chrom WW CW NW 3000/4000/6000 K 200 lm **44,95 €**

220-240 Volt | 4 W | SMD | 27 LED | Ra>80 | 180° | IP44



TALITHA II

- Kunststoff
- Maße L x B x H: 600 x 103 x 12 mm
- Sockel L x B x H: 46,5 x 25 x 40 mm
- (Ein/Aus) Schalter
- Lichtfarbe über Schalter einstellbar
- Leistungsaufnahme: 7,60 W
- inkl. Mehrfunktionshalter [Spiegel, Aufbau]

687083 ☐ silberfarben Chrom WW CW NW 3000/4000/6000 K 360 lm **64,95 €**

220-240 Volt | 7 W | SMD | 54 LED | Ra>80 | 180° | IP44

SITULA I



- Aluminium
- Maße L x B x H: 300 x 108 x 11 mm
- Sockel L x B x H: 46,5 x 25 x 40 mm
- CCT schaltbar
- Lichtfarbe über Schalter einstellbar
- Leistungsaufnahme: 4,20 W
- inkl. Mehrfunktionshalter [Spiegel, Aufbau]

687080 ☐ silberfarben Chrom WW CW NW 3000/4000/6000 K 190 lm **54,95 €**

220-240 Volt | 4 W | SMD | 72 LED | Ra>80 | 180° | IP44

SITULA II



- Aluminium
- Maße L x B x H: 600 x 108 x 11 mm
- Sockel L x B x H: 46,5 x 25 x 40 mm
- CCT schaltbar
- Lichtfarbe über Schalter einstellbar
- Leistungsaufnahme: 7,50 W
- inkl. Mehrfunktionshalter [Spiegel, Aufbau]

687081 ☐ silberfarben Chrom WW CW NW 3000/4000/6000K 360 lm **74,95 €**

220-240 Volt | 7 W | SMD | 144 LED | Ra>80 | 180° | IP44



Seite 334



Seite 335



Seite 335



Seite 336



Seite 336



Seite 337

DISPLAYLEUCHTEN
EFFIZIENT UND ZEITLOS

Wenn es um die Beleuchtung von Schildern, Fassaden, Plakatwänden oder Bildern geht, sind Displayleuchten die richtige Wahl. Sie lassen sich leicht installieren, sind ausgesprochen effizient und passen durch ihr zeitloses Design in nahezu jedes Umfeld. Mit entsprechendem IP-Schutz sind sie auch im Außenbereich einsetzbar und können dort gezielt als zusätzliche Beleuchtungsquellen eingesetzt werden.





ATIS I

- Aluminium Druckguss
- Maße B x H: 144 x 520 mm
- Sockel L x H: 100 x 55 mm
- dimmbar über Phasenan- oder Phasenabschnitt
- Leistungsaufnahme: 15,00 W

688013	☐	weiß	WW 3000 K	1120 lm	**149,95 €**
688015	☐	silberfarben	WW 3000 K	1120 lm	**149,95 €**
688016	☐	silberfarben	NW 4000 K	1180 lm	**149,95 €**

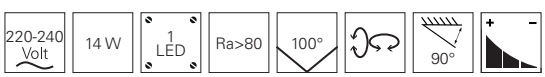



MOBBY II

- Aluminium Druckguss
- Maße L x H x Ø: 680 x 100 x 84 mm
- Sockel H x Ø: 34 x 95 mm
- dimmbar über Phasenan- oder Phasenabschnitt
- Leistungsaufnahme: 9,90 W

688008	dunkelgrau	ww	3000 K	810 lm	**159,95 €**
688009	dunkelgrau	ww	3000 K	810 lm	**159,95 €**

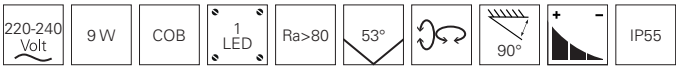





KEID

- Aluminium Druckguss
- Maße L x H x Ø: 120 x 580 x 75 mm
- Sockel H x Ø: 37 x 99 mm

688019	■	dunkelgrau	WW	3000 K	10 W	800 lm	**142,95 €**
688024	■	dunkelgrau	WW	3000 K	20 W	1350 lm	**149,95 €**

220-240 Volt | 1 LED | Ra>80 | 45° | 180° | IP65



ATIS II

- Aluminium Druckguss
- Maße L x B: 526 x 144 mm
- Sockel H x Ø: 40 x 95 mm
- dimmbar über Phasenan- oder Phasenabschnitt
- Leistungsaufnahme: 15,00 W

688021	■	dunkelgrau	WW	3000 K	1120 lm	**173,95 €**
688020	□	weiß	WW	3000 K	1120 lm	**173,95 €**

220-240 Volt | 15 W | 1 LED | Ra>80 | 100° | 90° | IP55





ATIS III

- Aluminium Druckguss
- Maße L x B: 200 x 144 mm
- Sockel H x Ø: 40 x 95 mm
- dimmbar über Phasenan- oder Phasenabschnitt
- Leistungsaufnahme: 15,00 W

688023	dunkelgrau	ww	3000 K	1120 lm	**163,95 €**
688022	weiß	ww	3000 K	1120 lm	**163,95 €**





Mit freundlicher Unterstützung von SH-Lichttechnik / Becks Reutlingen



Seite 347



Seite 347

Seite 362



Seite 362



Seite 363



Seite 363



Seite 364



Seite 364



Seite 365



Seite 365



Seite 367



Seite 368



Seite 369



Seite 370



Seite 370



Seite 372



Seite 373



Seite 374



Seite 374



Seite 375



Seite 375

STROMSCHIENENSYSTEME
FLEXIBEL UND PRAKTISCH

Stromschienensysteme finden vor allem im gewerblichen Bereich ihre Anwendung. Ob im Supermarkt, einer Aula, in Ladenlokalen oder Schaufenstern – mit ihren zahlreichen Komponenten ermöglichen sie eine sehr flexible Beleuchtungslösung. Sie gewährleisten eine besonders installationsfreundliche Variante für Deckenstrahler und Pendelleuchten, die sich jederzeit neuen Verhältnissen anpassen lässt.

D LINE AUFBAUSTROMSCHIENENSYSTEM 3-PHASEN 230V

Aufbau-Komponenten	Abb.	Verkehrsweiß	Fenstergrau	Graphitschwarz	Seite
Aufbaustromschiene L: 1000 mm	01	**710000**	**710001**	**710002**	347
Aufbaustromschiene L: 2000 mm	01	**710003**	**710004**	**710005**	347
Aufbaustromschiene L: 3000 mm	01	**710006**	**710007**	**710008**	347
Aufbau-Adapter für Leuchten	02	**710045**	**710046**	**710047**	348
elektrischer Einspeiser links	03	**710009**	**710010**	**710011**	349
elektrischer Einspeiser rechts	04	**710012**	**710013**	**710014**	349
elektrischer Längsverbinder mit Einspeisemöglichkeit	05	**710042**	**710043**	**710044**	350
Flexverbinder links-rechts	06	**710039**	**710040**	**710041**	350
elektrischer Verbinder	07	**710015**	**710016**	**710017**	351
mechanischer Verbinder	08	**710018**	**710019**	**710020**	351
90°-Verbinder links-rechts mit Wechselmechanik	09	**710036**	**710037**	**710038**	352
T-Verbinder links-links-rechts mit Wechselmechanik	10	**710027**	**710028**	**710029**	353
T-Verbinder rechts-rechts-links mit Wechselmechanik	11	**710030**	**710031**	**710032**	353
X-Verbinder links-links-rechts-rechts	12	**710033**	**710034**	**710035**	354
Abdeckblende	13	**710077**	**-**	**710079**	354
Endkappe	14	**710066**	**710067**	**710068**	355
Montagehalter Deckenbefestigung Flex	15	**710063**	**710064**	**710065**	355
Abhängeverbindungswinkel für Ketten o. ä.	16	**710057**	**710058**	**710059**	356
Seilabhängungshalter mit Deckenrosette 1500 mm	17	**710048**	**710049**	**710050**	356
Rasterdecken Schnellmontageklammer	18	**710051**	**710052**	**710053**	357
Truss Adapter | silberfarben	19	**-**	**710083**	**-**	358
Schnellmontageklammer für Messebau	20	**-**	**-**	**710082**	358
3-Phasen Adapter für Leuchtenmontage	21	**710021**	**710022**	**710023**	359
Steckdosenadapter	22	**710024**	**-**	**710026**	360
Montageadapter für Zusatzkomponenten max. 10kg	23	**710054**	**710055**	**710056**	360
Schilderhaken	24	**710060**	**710061**	**710062**	361

ABBILDUNG MIT PLANUNGSRELEVANTEN MASSEN

01

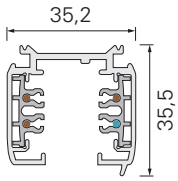

02

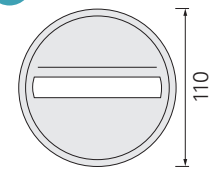

03

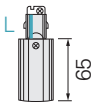

04

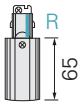

05

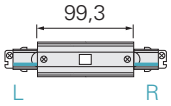

06

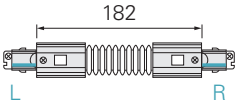

07



08



09

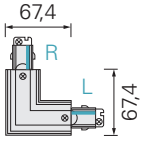

10

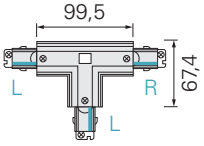

11

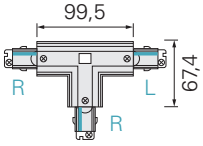

12

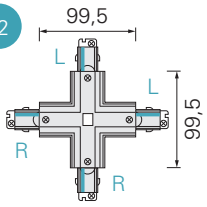

13



14

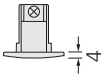

15

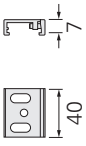

16

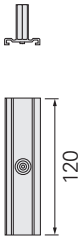

17

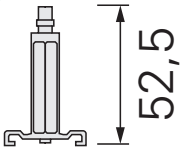

18

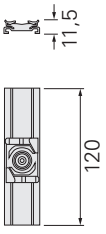

19



20

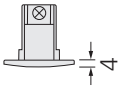

21

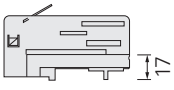

22

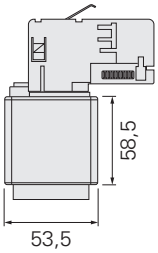

23

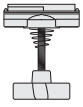

24



D LINE EINBAUSTROMSCHIENENSYSTEM 3-PHASEN 230V

Einbau-Komponenten	Abb.	Verkehrsweiß	Abb.	Abdeckung	Seite
Einbaustromschiene L:1000 mm	01	**710069**		-	347
Einbaustromschiene L: 2000 mm	01	**710070**		-	347
Einbaustromschiene L: 3000 mm	01	**710071**		-	347
elektrischer Einspeiser links	02	**710009**	17	**710072**	349
elektrischer Einspeiser rechts	03	**710012**	17	**710072**	349
elektrischer Längsverbinder mit Einspeisemöglichkeit	04	**710042**	18	**710073**	350
elektrischer Verbinder	05	**710015**		-	351
mechanischer Verbinder	06	**710018**		-	351
90°-Verbinder links-rechts	07	**710036**	19	**710074**	352
T-Verbinder links-links-rechts	08	**710027**	20	**710076**	353
T-Verbinder rechts-rechts-links	09	**710030**	20	**710076**	353
X-Verbinder links-links-rechts-rechts	10	**710033**	21	**710075**	354
Abdeckblende	11	**710077**			354
Endkappe	12	**710066**		-	355
3-Phasen Adapter für Leuchtenmontage	13	**710021**		-	359
Steckdosenadapter	14	**710024**		-	360
Montageadapter für Zusatzkomponenten max. 10kg	15	**710054**		-	360
Schilderhaken	16	**710060**		-	361



710033



710075

Anders als bei anderen System, benötigen Sie künftig für die Einbauschienen keine zusätzlichen oder speziellen elektrischen Komponenten wie Einspeiser, Verbinder, Ecken oder T-Verbinder. Es werden alle Standardkomponenten des Systems verwendet und lediglich mit der passenden Kunststoffabdeckung kombiniert, fertig ist die Einbauvariante. Dies erleichtert die Lagerhaltung und gibt auch hier deutlich mehr Flexibilität.

ABBILDUNG MIT PLANUNGSRELEVANTEN MASSEN

01

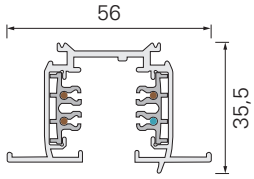

02

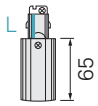

03

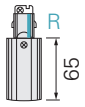

04

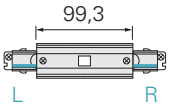

05



06



07

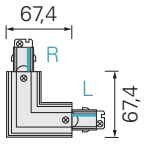

08

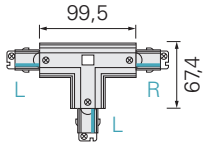

09

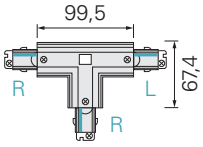

10

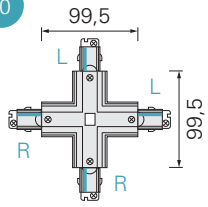

11



12

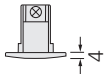

13

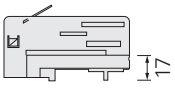

14

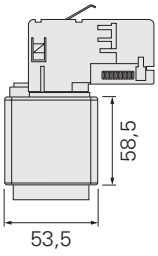

15

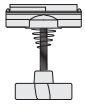

16



17

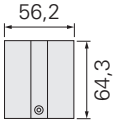

18

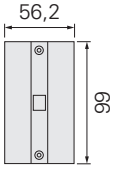

19

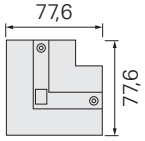

20

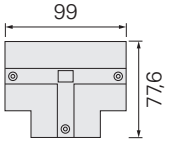

21

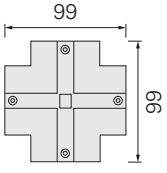

BEFESTIGUNGSPUNKTE

Stromschiene	a	b	c	d
1000 mm	125 mm			
2000 mm	125 mm	998 mm		
3000 mm	125 mm		914 mm	1167 mm

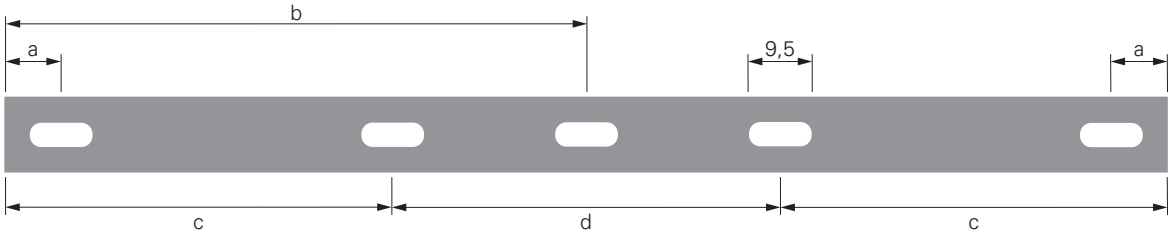

MECHANISCHE BELASTUNG STROMSCHIENE 1000 MM

50 N ≙ 5,09 kg
Maßangabe in mm

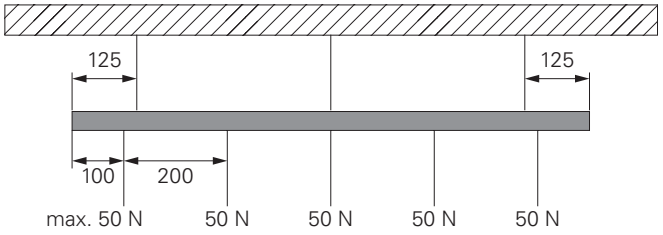

MECHANISCHE BELASTUNG STROMSCHIENE 2000/3000 MM

50 N ≙ 5,09 kg
Maßangabe in mm

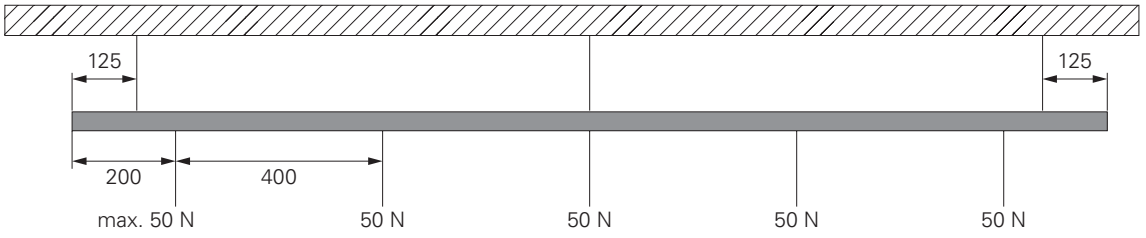

PLANUNGSHILFE D LINE SCHIENENSYSTEM 3-PHASEN 230V

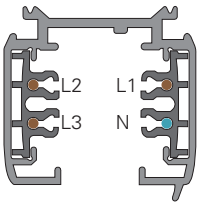

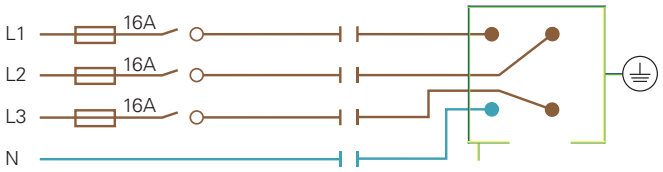

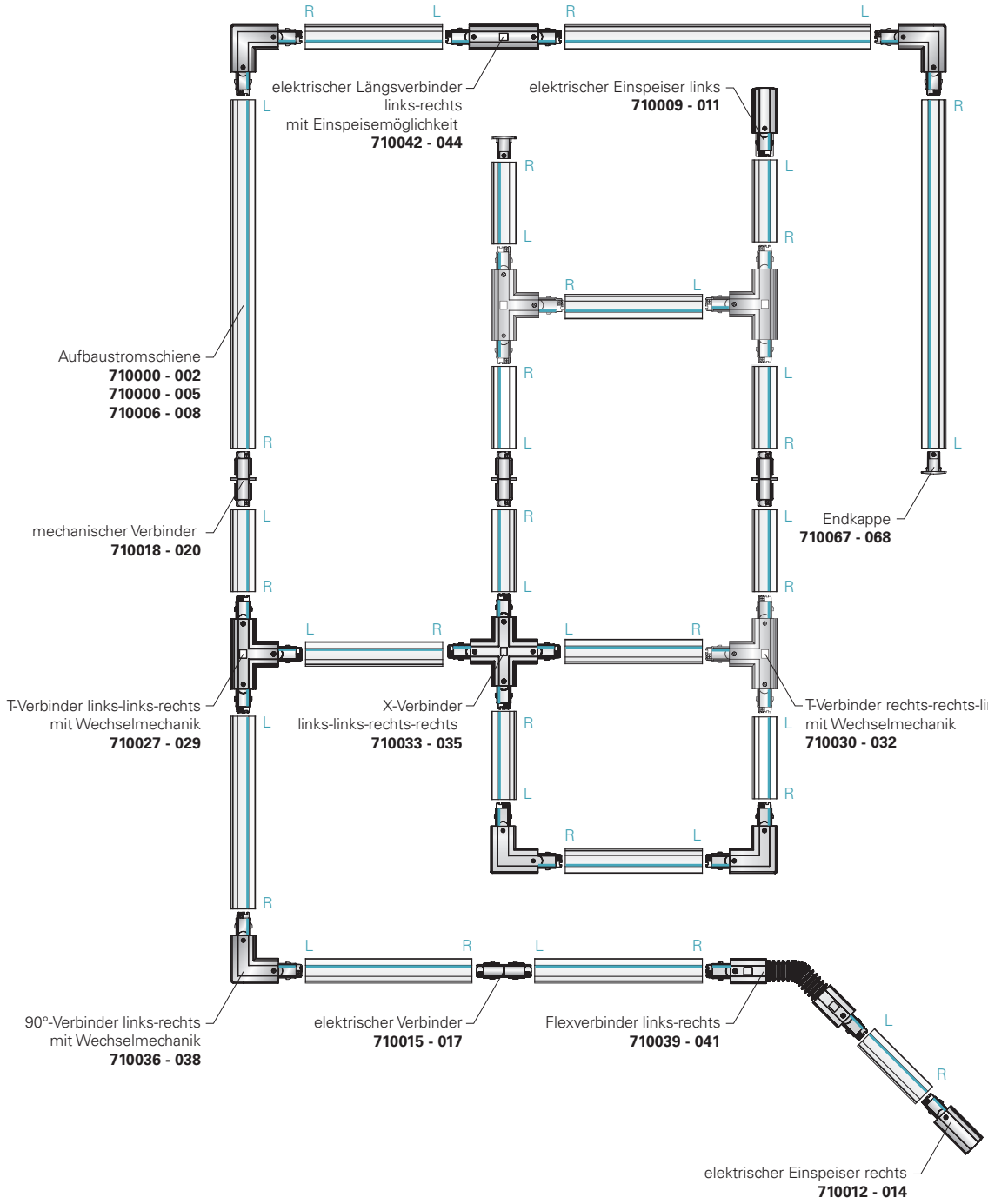

D LINE STROMSCHIENENSYSTEM 3-PHASEN 230V

Das neue D LINE Stromschienensystem ist exklusiv bei DEKO-LIGHT erhältlich und durch die teilweise völlig neu konstruierten Komponenten äußerst planungs- und montagefreundlich. Zudem ist es mit allen gängigen Stromschienenadaptern und Leuchten kompatibel. Das edle und zeitlose Design ist in den Farben weiss, schwarz und grau erhältlich und durch die Vielzahl der Zubehörteile und Montagekomponenten sind beim Einsatz und der Installation keine Grenzen gesetzt. Durch die neue Wechselmechanik der 90°- und T-Verbinder ist die Planung so einfach wie nie zuvor und die Installation auch komplexer Formen wird künftig zum Kinderspiel.

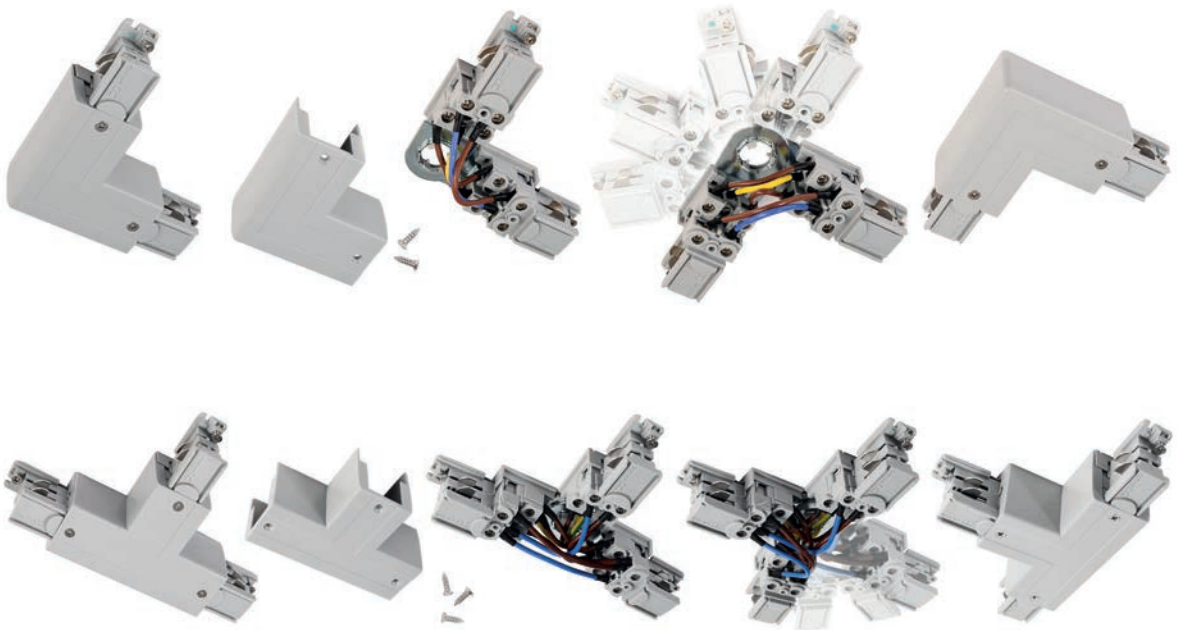

Auf Wunsch erhalten Sie alle D LINE Stromschienen für einen geringen Aufpreis bereits fix und fertig und nach Ihren Maßvorgaben zugeschnitten. Somit können Sie beim Kunden vor Ort direkt mit der Montage beginnen. Sprechen Sie hierfür gerne unseren Vertrieb an.





D LINE AUFBAUSTROMSCHIENE

- Aluminium
- Maße B x H: 35,20 x 35,50 mm
- 3-Phasen

710000	Verkehrsweiß RAL 9016	L: 1000 mm	**34,95 €**
710003	Verkehrsweiß RAL 9016	L: 2000 mm	**69,95 €**
710006	Verkehrsweiß RAL 9016	L: 3000 mm	**104,95 €**
710001	Fenstergrau RAL 7040	L: 1000 mm	**34,95 €**
710004	Fenstergrau RAL 7040	L: 2000 mm	**69,95 €**
710007	Fenstergrau RAL 7040	L: 3000 mm	**104,95 €**
710002	Graphitschwarz RAL 9011	L: 1000 mm	**34,95 €**
710005	Graphitschwarz RAL 9011	L: 2000 mm	**69,95 €**
710008	Graphitschwarz RAL 9011	L: 3000 mm	**104,95 €**

220-240 Volt | 16 A | IP20



D LINE EINBAUSTROMSCHIENE MIT FLÜGELN

- Aluminium
- Maße B x H: 56 x 35,50 mm
- 3-Phasen

710069	Verkehrsweiß RAL 9016	L: 1000 mm	**41,95 €**
710070	Verkehrsweiß RAL 9016	L: 2000 mm	**79,95 €**
710071	Verkehrsweiß RAL 9016	L: 3000 mm	**118,95 €**

220-240 Volt | 16 A | IP20



Mit dem Aufbauadapter kann man künftig aus jeder 3-Phasen-Stromschienenleuchte einen Aufbaustrahler machen. Dies ist oftmals gerade dann gewünscht, wenn vereinzelt im Raum verteilte Deckenstrahler zum Design der Stromschienenstrahler passen sollen.







D LINE AUFBAU-ADAPTER FÜR LEUCHTEN

- Kunststoff
- Maße H x Ø: 35 x 110 mm
- Leuchte nicht im Lieferumfang enthalten

710045	☐	Verkehrsweiß RAL 9016	**24,95 €**
710046	■	Fenstergrau RAL 7040	**24,95 €**
710047	■	Graphitschwarz RAL 9011	**24,95 €**

220-240 Volt | 16 A | IP20 | ⏚





D LINE ELEKTRISCHER EINSPEISER LINKS

- Kunststoff
- Maße L x B x H: 98,50 x 35,20 x 35,50 mm
- geeignet für Auf- und Einbau-System
- bis zu 3 Phasen einspeisbar

710009	☐	Verkehrsweiß RAL 9016	**12,95 €**
710010	■	Fenstergrau RAL 7040	**12,95 €**
710011	■	Graphitschwarz RAL 9011	**12,95 €**





Zubehör für Einbau-System

710072	Abdeckblende Einspeiser links/rechts	**2,95 €**





D LINE ELEKTRISCHER EINSPEISER RECHTS

- Kunststoff
- Maße L x B x H: 98,50 x 35,20 x 35,50 mm
- geeignet für Auf- und Einbau-System
- bis zu 3 Phasen einspeisbar

710012	☐	Verkehrsweiß RAL 9016	**12,95 €**
710013	■	Fenstergrau RAL 7040	**12,95 €**
710014	■	Graphitschwarz RAL 9011	**12,95 €**





Zubehör für Einbau-System

710072	Abdeckblende Einspeiser links/rechts	**2,95 €**



D LINE ELEKTRISCHER LÄNGSVERBINDER MIT EINSPEISEMÖGLICHKEIT

- Kunststoff
- Maße L x B x H: 166 x 35 x 35,50 mm
- geeignet für Auf- und Einbau-System
- bis zu 3 Phasen einspeisbar

710042	☐	Verkehrsweiß RAL 9016	**28,95 €**
710043	■	Fenstergrau RAL 7040	**28,95 €**
710044	■	Graphitschwarz RAL 9011	**28,95 €**

220-240 Volt | 16 A | IP20 | ⏚



Zubehör für Einbau-System

710073	Abdeckblende Längsverbinder	**2,95 €**



D LINE FLEXVERBINDER LINKS-RECHTS

- Kunststoff
- Maße L x B x H: 248 x 35 x 35,50 mm
- geeignet für Aufbau-System

710039	☐	Verkehrsweiß RAL 9016	**36,95 €**
710040	■	Fenstergrau RAL 7040	**36,95 €**
710041	■	Graphitschwarz RAL 9011	**36,95 €**

220-240 Volt | 16 A | IP20 | ⏚





D LINE ELEKTRISCHER VERBINDER

- Kunststoff
- Maße L x B x H: 68 x 20,50 x 26,50 mm
- geeignet für Auf- und Einbau-System

710015	Verkehrsweiß RAL 9016	**8,95 €**
710016	Fenstergrau RAL 7040	**8,95 €**
710017	Graphitschwarz RAL 9011	**8,95 €**

220-240 Volt | 16 A | IP20





D LINE MECHANISCHER VERBINDER

- Kunststoff
- Maße L x B x H: 66,40 x 20 x 27 mm
- geeignet für Auf- und Einbau-System

710018	Verkehrsweiß RAL 9016	**5,95 €**
710019	Fenstergrau RAL 7040	**5,95 €**
710020	Graphitschwarz RAL 9011	**5,95 €**

220-240 Volt | 16 A | IP20

Wenn z.B. komplexere Stromschieneninstallationen optisch zu einem Stück miteinander verbunden werden sollen, jedoch mehrere unterschiedliche Stromzufuhren / Steuerungen verwendet werden, eignet sich der mechanische Verbinder optimal. Optisch erscheint die Schiene in einem Stück, elektrisch sind die beiden Teilstücke von einander getrennt.





D LINE 90°-VERBINDER LINKS-RECHTS MIT WECHSELMECHANIK

- Kunststoff
- Maße L x B x H: 100,7 x 100,7 x 35,50 mm
- geeignet für Auf- und Einbau-System

710036	☐	Verkehrsweiß RAL 9016	**29,95 €**
710037	■	Fenstergrau RAL 7040	**29,95 €**
710038	■	Graphitschwarz RAL 9011	**29,95 €**

220-240 Volt | 16 A | IP20 | ⏚



Zubehör für Einbau-System

710074	Abdeckblende 90°-Verbinder	**2,95 €**




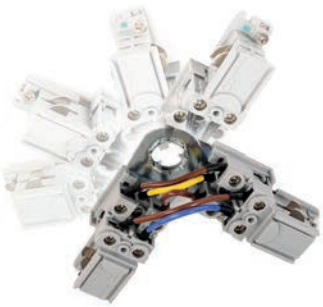


Durch einfaches Abnehmen der Abdeckung des Eckverbinders lässt sich die Ausrichtung [links/rechts] in die entgegengesetzte Richtung umlegen. Somit entfällt das lästige Umdenken [N-Leiter links oder rechts] und sowohl die Planung als auch die Montage werden zum Kinderspiel.

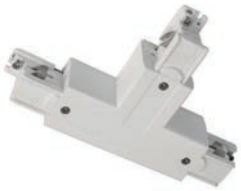
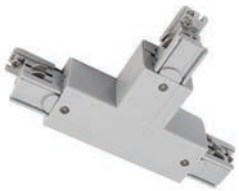


D LINE T-VERBINDER LINKS-LINKS-RECHTS MIT WECHSELMECHANIK

- Kunststoff
- Maße L x B x H: 166 x 101 x 35,50 mm
- geeignet für Auf- und Einbau-System

710027	☐	Verkehrsweiß RAL 9016	**41,95 €**
710028	■	Fenstergrau RAL 7040	**41,95 €**
710029	■	Graphitschwarz RAL 9011	**41,95 €**

220-240 Volt | 16 A | IP20

D LINE T-VERBINDER RECHTS-RECHTS-LINKS MIT WECHSELMECHANIK

- Kunststoff
- Maße L x B x H: 166 x 101 x 35,50 mm
- geeignet für Auf- und Einbau-System

710030	☐	Verkehrsweiß RAL 9016	**41,95 €**
710031	■	Fenstergrau RAL 7040	**41,95 €**
710032	■	Graphitschwarz RAL 9011	**41,95 €**

220-240 Volt | 16 A | IP20



Zubehör für Einbau-System

710076	Abdeckblende T-Verbinder	**2,95 €**

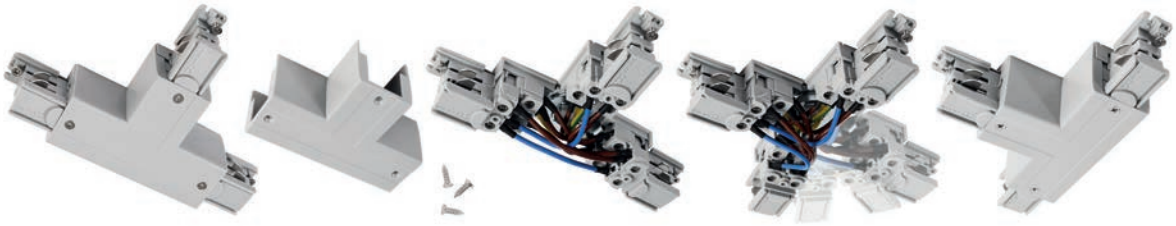

Fast identisch wie beim Eckverbinder lässt sich auch beim T-Verbinder durch Abnehmen der Abdeckung die Richtung [links/rechts] ändern. Konstruktionsbedingt gibt es jedoch zwei T-Verbinder in jeder Farbvariante, da es je nach Ausrichtung sein kann, dass entweder links/links/rechts oder rechts/rechts/links benötigt wird. Aber auch bei diesem Artikel konnten die Varianten um die Hälfte reduziert werden. Das bedeutet auch hier: deutlich vereinfachte Planung und Montage.

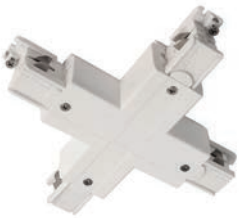
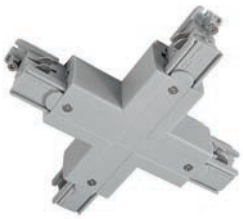


D LINE X-VERBINDER LINKS-LINKS-RECHTS-RECHTS

- Kunststoff
- Maße L x B x H: 166 x 166 x 35,50 mm
- geeignet für Auf- und Einbau-System

710033	☐	Verkehrsweiß RAL 9016	**56,95 €**
710034	■	Fenstergrau RAL 7040	**56,95 €**
710035	■	Graphitschwarz RAL 9011	**56,95 €**

220-240 Volt | 16 A | IP20 | ⏚



Zubehör für Einbau-System

710075	Abdeckblende X-Verbinder	**3,95 €**




D LINE ABDECKBLENDE

- Kunststoff
- Maße L x B x H: 1000 x 21,50 x 7,50 mm
- geeignet für Auf- und Einbau-System

710077	☐	Verkehrsweiß RAL 9016	**4,95 €**
710079	■	Graphitschwarz RAL 9011	**4,95 €**

Stromschienen, die innerhalb einer möglichen Berührungszone oder in einer Höhe von weniger als 2,30 m montiert sind, müssen zusätzlich mit einer Abdeckblende verschlossen werden.





D LINE ENDKAPPE

- Kunststoff
- Maße L x B x H: 31,30 x 35,20 x 32,50 mm
- geeignet für Auf- und Einbau-System

710066	Verkehrsweiß RAL 9016	**1,95 €**
710067	Fenstergrau RAL 7040	**1,95 €**
710068	Graphitschwarz RAL 9011	**1,95 €**






D LINE MONTAGEHALTER FLEX

- Metall
- Maße L x B x H: 40 x 33,80 x 12,50 mm
- geeignet für Aufbau-System

710063	Verkehrsweiß RAL 9016	**4,95 €**
710064	Fenstergrau RAL 7040	**4,95 €**
710065	Graphitschwarz RAL 9011	**4,95 €**





D LINE ABHÄNGEVERBINDUNGSWINKEL

- Metall
- Maße L x B x H: 181 x 32 x 20 mm
- geeignet für Aufbau-System
- für Kettenmontage o. ä.
  [Kette nicht im Lieferumfang]

710057	☐	Verkehrsweiß RAL 9016	**8,95 €**
710058	■	Fenstergrau RAL 7040	**8,95 €**
710059	■	Graphitschwarz RAL 9011	**8,95 €**









D LINE SEILABHÄNGUNGSHALTER

- Metall / Kunststoff
- Maße L x B x H: 120 x 31 x 52 mm
- Seillänge: 1500 mm
- geeignet für Aufbau-System

710048	☐	Verkehrsweiß RAL 9016	**9,95 €**
710049	■	Fenstergrau RAL 7040	**9,95 €**
710050	■	Graphitschwarz RAL 9011	**9,95 €**

Zubehör

710081	Seil | L: 4000 mm	**5,95 €**











Mittels dieses kleinen »Tausendsassas« wird die Montage einer Stromschiene an einer vorhandenen Rasterdecke zum Kinderspiel. Die Montagezeit beträgt nur noch ein Bruchteil von der bisherigen. Die Klammer wird im ersten Schritt ganz einfach in die sichtbaren Metallstreifen der Rasterdecke eingeklickt und hält mittels Sicherungs-Federbügel bombenfest an der Decke. Danach wird einfach nur noch die Stromschiene drauf geschoben und fertig ist Montage.







D LINE RASTERDECKEN SCHNELLMONTAGEKLAMMER

- Metall
- Maße L x B x H: 120 x 31 x 11 mm
- geeignet für Aufbau-System

710051	☐	Verkehrsweiß RAL 9016	**8,95 €**
710052	■	Fenstergrau RAL 7040	**8,95 €**
710053	■	Graphitschwarz RAL 9011	**8,95 €**



D LINE TRUSS-ADAPTER

- Aluminium
- Maße L x B x H: 40 x 30 x 11,90 mm
- geeignet für Aufbau-System

710083 ☐ silberfarben **24,95 €**

Durch die Schnellverschlüsse des Truss-Adapters können die D LINE Stromschienen in Sekundenschnelle an die in der Veranstaltungstechnik und im Messebau gängigen Traversen mit 50 mm Rohrdurchmesser montiert werden.





D LINE SCHNELLMONTAGEKLAMMER FÜR MESSEBAU

- Aluminium
- Maße L x B x H: 40 x 30 x 11,90 mm
- geeignet für Aufbau-System

710082 ■ Graphitschwarz RAL 9011 **9,95 €**

Gerade im Messebau, wo Stromschienen häufig montiert und demontiert werden, ist die Schnellmontageklammer die perfekte Montagehilfe. Die Stromschiene wird mit der Federklammer eingeklickt und werkzeuglos mittels Rändelschraube fixiert. Noch nie war die Stromschienenmontage schneller.









D LINE 3-PHASEN-ADAPTER FÜR LEUCHTENMONTAGE

- Kunststoff / Metall
- Maße L x B x H: 58,50 x 32 x 42 mm
- max. 10 kg/100N
- geeignet für Auf- und Einbau-System
- Lieferung inkl. Trompetennippel und M10 Flachmutter
- Leuchte nicht im Lieferumfang

710021	Verkehrsweiß RAL 9016	**12,95 €**
710022	Fenstergrau RAL 7040	**12,95 €**
710023	Graphitschwarz RAL 9011	**12,95 €**

220-250 Volt | 10 A | IP20





D LINE STECKDOSENADAPTER

- Kunststoff
- Maße L x B x H: 58,50 x 53,50 x 103 mm
- integrierte Schmelzsicherung
- geeignet für Auf- und Einbau-System

710024	☐	Verkehrsweiß RAL 9016	**24,95 €**
710026	■	Graphitschwarz RAL 9011	**24,95 €**

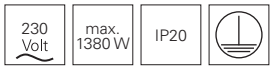







D LINE MONTAGEADAPTER FÜR ZUSATZKOMPONENTEN MAX. 10KG

- Metall
- Maße L x B x H: 66,50 x 31,50 x 84 mm
- max. 10 kg/100N
- geeignet für Auf- und Einbau-System

710054	☐	Verkehrsweiß RAL 9016	**7,95 €**
710055	■	Fenstergrau RAL 7040	**7,95 €**
710056	■	Graphitschwarz RAL 9011	**7,95 €**



Mit unserem Steckdosenadapter lassen sich auf einfachste Art und Weise zusätzliche Geräte, Leuchten etc. mit Strom versorgen. In Kombination mit dem »Montageadapter für Zusatzkomponenten« [710054/55/56] lassen sich zusätzliche Scheinwerfer oder andere Geräte [bis 10kg) befestigen und mit Strom versorgen.



D LINE SCHILDERHAKEN

- Kunststoff
- Maße H x Ø: 52 x 25 mm
- geeignet für Auf- und Einbau-System

710060	☐	Verkehrsweiß RAL 9016	**1,95 €**
710061	■	Fenstergrau RAL 7040	**1,95 €**
710062	■	Graphitschwarz RAL 9011	**1,95 €**



LINEAR 60

- Aluminium
- Maße L x B x H: 687 x 33 x 52 mm
- Leistungsaufnahme: 20,10 W

707046	☐	Verkehrsweiß RAL 9016	WW	3000 K	1655 lm	**109,95 €**
707015	☐	Verkehrsweiß RAL 9016	NW	4000 K	1655 lm	**109,95 €**
707048	☐	silberfarben mattiert	WW	3000 K	1655 lm	**109,95 €**
707045	☐	silberfarben mattiert	NW	4000 K	1655 lm	**109,95 €**
707047	■	schwarz mattiert	WW	3000 K	1655 lm	**109,95 €**
707034	■	schwarz mattiert	NW	4000 K	1655 lm	**109,95 €**

110-240 Volt | 19 W | SMD | LED | Ra>80 | 110°



LINEAR 100

- Aluminium
- Maße L x B x H: 1087 x 33 x 52 mm
- Leistungsaufnahme: 31,50 W

707051	☐	Verkehrsweiß RAL 9016	WW	3000 K	2435 lm	**149,95 €**
707016	☐	Verkehrsweiß RAL 9016	NW	4000 K	2435 lm	**149,95 €**
707053	☐	silberfarben mattiert	WW	3000 K	2435 lm	**149,95 €**
707050	☐	silberfarben mattiert	NW	4000 K	2435 lm	**149,95 €**
707052	■	schwarz mattiert	WW	3000 K	2435 lm	**149,95 €**
707049	■	schwarz mattiert	NW	4000 K	2435 lm	**149,95 €**

110-240 Volt | 30 W | SMD | LED | Ra>80 | 110°







passende Decken-aufbauleuchten Seite 115
348109
348126

BELLATRIX

- Aluminium Druckguss
- Maße B x H x Ø: 102 x 84 x 102 mm
- Leistungsaufnahme: 10,80 W
- dimmbar über Phasenan- / Phasenabschnitt
- in sich drehbar [2 Hälften], für stufenloses [0 - 45°] Einstellen des Leuchtwinkels

707077	☐	weiß	WW	3000 K	870 lm	**169,95 €**
707078	■	schwarz	WW	3000 K	870 lm	**169,95 €**

220-240 Volt | 9 W | COB | 1 LED | Ra>90 | 40°





passende Decken-einbauleuchten Seite 191
565340
565341





PANEL TRACK LIGHT

- Aluminium
- Maße L x B x H: 300 x 100 x 22 mm
- Leistungsaufnahme: 21,00 W

707059	☐	Verkehrsweiß RAL 9016	WW	3000 K	1470 lm	**129,95 €**
707017	☐	Verkehrsweiß RAL 9016	NW	4000 K	1500 lm	**129,95 €**
707060	■	schwarz mattiert	WW	3000 K	1470 lm	**129,95 €**
707058	■	schwarz mattiert	NW	4000 K	1500 lm	**129,95 €**

110-240 Volt | 20 W | SMD | LED | Ra>80 | 115° | 340°





LUNA 15

- Aluminium Druckguss
- Maße L x H x Ø: 159 x 101 x 63 mm
- dimmbar über Phasenan- oder Phasenabschnitt
- Leistungsaufnahme: 15,60 W

707022	☐	Reinweiß RAL 9010	WW	3000 K	1140 lm	**139,95 €**
707023	☐	Reinweiß RAL 9010	NW	4000 K	1100 lm	**139,95 €**
707024	■	Signalschwarz RAL 9004	WW	3000 K	1140 lm	**139,95 €**
707025	■	Signalschwarz RAL 9004	NW	4000 K	1100 lm	**139,95 €**

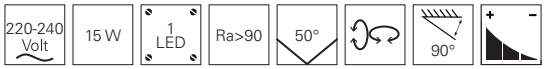



passende Decken-aufbauleuchten Seite 97
348040
348041
348057
348058

Zubehör

930188	Reflektor 20°	**9,95 €**
930189	Reflektor 30°	**9,95 €**





LUNA 40

- Aluminium Druckguss
- Maße L x H x Ø: 201 x 168 x 120 mm
- dimmbar über Phasenan- oder Phasenabschnitt
- Leistungsaufnahme: 40,20 W

707020	☐	Reinweiß RAL 9010	WW	3000 K	2520 lm	**199,95 €**
707021	☐	Reinweiß RAL 9010	NW	4000 K	2820 lm	**199,95 €**
707028	■	Signalschwarz RAL 9004	WW	3000 K	2520 lm	**199,95 €**
707029	■	Signalschwarz RAL 9004	NW	4000 K	2820 lm	**199,95 €**

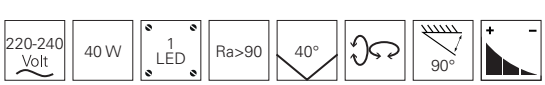



passende Decken-aufbauleuchten Seite 99
348063
348064
348065
348066

Zubehör

930206	Reflektor 20°	**15,95 €**
930207	Reflektor 30°	**15,95 €**





LUNA 30

- Aluminium Druckguss
- Maße L x H x Ø: 165 x 121 x 85 mm
- dimmbar über Phasenan- oder Phasenabschnitt
- Leistungsaufnahme: 30,20 W

707018	☐	Reinweiß RAL 9010	WW	3000 K	1930 lm	**169,95 €**
707019	☐	Reinweiß RAL 9010	NW	4000 K	2210 lm	**169,95 €**
707026	■	Signalschwarz RAL 9004	WW	3000 K	1930 lm	**169,95 €**
707027	■	Signalschwarz RAL 9004	NW	4000 K	2210 lm	**169,95 €**

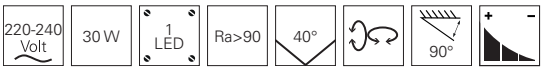



passende Deckenaufbauleuchten
Seite 98
348059
348060
348061
348062

Zubehör

930196	Reflektor 20°	**12,95 €**
930239	Reflektor 30°	**12,95 €**
930210	Torblende weiß	**25,95 €**
930211	Torblende schwarz	**25,95 €**







LUNA 30 CCT FLEX

- Aluminium
- Maße L x H x Ø: 162,5 x 161 x 85 mm
- stufenlos dimmbar [siehe Abb.]
- Lichtfarbe einstellbar [siehe Abb.]
- CCT Dip
- Leistungsaufnahme: 38,00 W

707061	☐	weiß mattiert	WW CW	2600-6250 K	2100 lm	**329,95 €**
707062	■	schwarz mattiert	WW CW	2600-6250 K	2100 lm	**329,95 €**

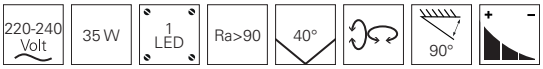



passende Deckenaufbauleuchten
Seite 98
348059
348060
348061
348062







passende Decken-aufbauleuchten Seite 128
348124
348125
348107



passende Wand-aufbauleuchte Seite 260
341215

UNI II

- Aluminium Druckguss
- Maße L x Ø: 167 x 100 mm
- dimmbar über Phasenan- oder Phasenabschnitt
- Leistungsaufnahme: 17,00 W

707044 ☐ weiß ww 3000 K 910 lm **149,95 €**

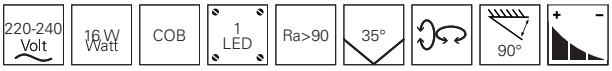



Zubehör

930339	Reflektor-Ring schwarz	**9,95 €**
930340	Reflektor-Ring gold	**9,95 €**
930341	Reflektor-Ring chrom	**9,95 €**
930371	Reflektor-Ring II schwarz glänzend	**9,95 €**
930335	Abdeckung hinten schwarz	**2,95 €**
930337	Abdeckung Kühlkörper schwarz	**2,95 €**
930306	Reflektor 50°	**9,95 €**
930307	Wabenfilter	**9,95 €**
930308	Spread Lens 40° | klar/satiniert	**9,95 €**
930309	Softening Lens 47° | satiniert	**9,95 €**
930310	Linear Spread Lens 40°/80° asymmetrisch| klar/satiniert	**9,95 €**



AIN 24-30W

- Aluminium
- Maße L x B x H: 336 x 36 x 49 mm
- Sockel L x B x H: 195 x 30 x 50 mm
- Leistungsaufnahme: 24,50 - 30,50 W
- UGR <16
- exklusiv für 3-Phasen Stromschienen von D LINE, Ivela und Hoffmeister

707072	weiß	WW	3000 K	2400 lm	**159,95 €**
707075	weiß	NW	4000 K	2400 lm	**159,95 €**
707073	silberfarben	WW	3000 K	2400 lm	**159,95 €**
707076	silberfarben	NW	4000 K	2400 lm	**159,95 €**
707071	schwarz	WW	3000 K	2400 lm	**159,95 €**
707074	schwarz	NW	4000 K	2400 lm	**159,95 €**



Zubehör

930386	Reflektor 12° | silberfarben	**1,95 €**
930387	Reflektor 48° | silberfarben	**1,95 €**
930388	Anti Glare | weiß	**2,95 €**







CAN

- Aluminium Druckguss
- Maße L x Ø: 134 x 60 mm

707079	☐	weiß	**39,95 €**
707080	☐	silberfarben	**39,95 €**
707081	■	schwarz	**39,95 €**



Zubehör

930301	Reflektor-Ring | H: 28 mm | weiß	**3,95 €**
930302	Reflektor-Ring | H: 28 mm | schwarz	**3,95 €**
930303	Reflektor-Ring | H: 28 mm | goldfarben matt	**3,95 €**
930366	Reflektor-Ring | H: 28 mm | silberfarben matt	**3,95 €**



PLEIONE FOCUS I

- Aluminium Druckguss
- Maße L x H x Ø: 181 x 180 x 68 mm
- Leistungsaufnahme: 15,00 W
- fokussierbare Linse
- Abstrahlwinkel stufenlos einstellbar [25°-60°]

707069	☐ Signalweiß RAL 9003	WW	3000 K	1100 lm	**179,95 €**
707070	☐ Signalweiß RAL 9003	NW	4000 K	1150 lm	**179,95 €**





PLEIONE FOCUS II

- Aluminium Druckguss
- Maße L x H x Ø: 195 x 160 x 90 mm
- Leistungsaufnahme: 35,00 W
- fokussierbare Linse
- Abstrahlwinkel stufenlos einstellbar [25°-60°]

707067	☐ Signalweiß RAL 9003	WW	3000 K	3050 lm	**249,95 €**
707068	☐ Signalweiß RAL 9003	NW	4000 K	3300 lm	**249,95 €**





Mit freundlicher Unterstützung von Küchen Leicht Ettlingen / Projekt: Leicht Küchenstudio Ettlingen / Planung / Umsetzung: CS Elektroanlagen Ettlingen





NIHAL MINI

- Aluminium Druckguss
- Maße L x B x H x Ø: 94 x 102 x 139 x 60 mm
- dimmbar über Phasenan- oder Phasenabschnitt
- Leistungsaufnahme: 15,00 W

707036	weiß	WW	3000 K	950 lm	**134,95 €**
707038	weiß	NW	4000 K	1180 lm	**134,95 €**
707054	silberfarben	WW	3000 K	950 lm	**134,95 €**
707055	silberfarben	NW	4000 K	1180 lm	**134,95 €**
707037	schwarz	WW	3000 K	950 lm	**134,95 €**
707039	schwarz	NW	4000 K	1180 lm	**134,95 €**

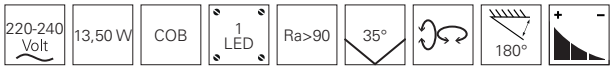



Zubehör

930301	Reflektor-Ring weiß	**3,95 €**
930302	Reflektor-Ring schwarz	**3,95 €**
930303	Reflektor-Ring gold	**3,95 €**
930366	Reflektor-Ring silber	**3,95 €**
930297	Seitenabdeckung weiß	**2,95 €**
930298	Seitenabdeckung schwarz	**2,95 €**
930299	Seitenabdeckung gold	**2,95 €**
930300	Seitenabdeckung Holzoptik	**4,95 €**
930364	Seitenabdeckung silber	**2,95 €**
930306	Reflektor 50°	**9,95 €**
930307	Wabenfilter	**9,95 €**
930308	Spread Lens 40° | klar/satiniert	**9,95 €**
930309	Softening Lens 47° | satiniert	**9,95 €**
930310	Linear Spread Lens 40°/80° asymetrisch| klar/satiniert	**9,95 €**





NIHAL

- Aluminium Druckguss
- Maße L x B x H x Ø: 135 x 138 x 188 x 86 mm
- dimmbar über Phasenan- oder Phasenabschnitt
- Leistungsaufnahme: 33,00 W

707040	weiß	WW	3000 K	2450 lm	**173,95 €**
707042	weiß	NW	4000 K	2860 lm	**173,95 €**
707056	silberfarben	WW	3000 K	2470 lm	**173,95 €**
707057	silberfarben	NW	4000 K	2860 lm	**173,95 €**
707041	schwarz	WW	3000 K	2450 lm	**173,95 €**
707043	schwarz	NW	4000 K	2860 lm	**173,95 €**

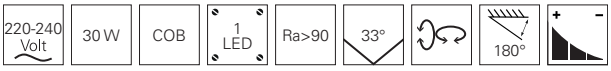



Zubehör

930315	Reflektor-Ring weiß	**3,95 €**
930316	Reflektor-Ring schwarz	**3,95 €**
930317	Reflektor-Ring gold	**3,95 €**
930365	Reflektor-Ring silber	**3,95 €**
930311	Seitenabdeckung weiß	**4,95 €**
930312	Seitenabdeckung schwarz	**4,95 €**
930313	Seitenabdeckung gold	**4,95 €**
930314	Seitenabdeckung Holzoptik	**6,95 €**
930363	Seitenabdeckung silber	**4,95 €**
930318	Reflektor 15°	**15,95 €**
930320	Reflektor 50°	**15,95 €**
930321	Wabenfilter	**9,95 €**
930322	Spread Lens 40° | klar/satiniert	**9,95 €**
930323	Softening Lens 47° | satiniert	**9,95 €**
930324	Linear Spread Lens 40°/80° asymetrisch| klar/satiniert	**9,95 €**



FLOOD SMD

- Aluminium Druckguss
- Maße L x B x H: 170 x 143,5 x 27 mm
- Sockel L x B: 179 x 20 mm
- Leistungsaufnahme: 16,00 W

707030	☐ Verkehrsweiß RAL 9016	WW	3000 K	1325 lm	**69,95 €**
707031	☐ Verkehrsweiß RAL 9016	NW	4000 K	1349 lm	**69,95 €**





FLOOD SMD I

- Aluminium Druckguss
- Maße L x B x H: 230 x 192,5 x 40,5 mm
- Sockel L x B: 237 x 25 mm
- Leistungsaufnahme: 32,00 W

707032	☐ Verkehrsweiß RAL 9016	WW	3000 K	2600 lm	**119,95 €**
707033	☐ Verkehrsweiß RAL 9016	NW	4000 K	2650 lm	**119,95 €**





STUDIO PAR 30

- Aluminium
- Maße L x H: 270,75 x 158,77 mm
- Leistungsaufnahme: 4,00 W
- dimmbar über optionales Leuchtmittel
- inkl. Adapter

707082 ■ schwarz **59,95 €**



Zubehör

001621 Torblende | schwarz **24,95 €**



STUDIO PAR 30

- Aluminium
- Maße L x B x H: 230 x 140 x 115 mm
- dimmbar über optionales Leuchtmittel
- inkl. Adapter

707013 ☐ silberfarben Chrom **59,95 €**



Zubehör

001623 Torblende silberfarben **24,95 €**



AUSSEN LEUCHTEN

AUSSENLEUCHTEN

378 Deckenaufbauleuchten
386 Wandaufbauleuchten
456 Wandeinbauleuchten
466 Pollerleuchten
500 Tisch- und Stehleuchten
512 Aufbaustrahler
550 Wallwasher
556 Bodeneinbauleuchten
586 Unterwasserleuchten



Seite 380



Seite 380



Seite 381



Seite 382



Seite 383



Seite 383



Seite 384

DECKENAUFBAULEUCHTEN
UNIVERSELL UND SICHER

Vor allem wenn es um die Ausleuchtung von Hauseingängen, Terrassen oder anderen Zuwegen geht sind die speziell für den Außenbereich gestalteten Aufbaustrahler die richtige Wahl. Die für diesen Zweck nötigen Schutzklassen sind ebenfalls vorhanden wie auch verschiedene Farben und Formen. Universell einsetzbar und als Sicherheitsaspekt nicht zu vernachlässigen.





MOB ROUND I

- Aluminium Druckguss
- Maße H x Ø: 92 x 108 mm
- Sockel Ø: 100 mm
- dimmbar über optionales Leuchtmittel

730408	■	anthrazit	**59,95 €**
730407	□	weiß	**59,95 €**

220-240 Volt | 1x max. 9 W | GX53 | LED | IP54

passende Leuchtmittel ab Seite 870





MOB SQUARE II ANTHRACITE

- Aluminium Druckguss
- Maße L x B x H: 108 x 108 x 100 mm
- Sockel L x B: 108 x 108 mm
- dimmbar über optionales Leuchtmittel

730410	■	anthrazit	**69,95 €**
730409	□	weiß	**69,95 €**

220-240 Volt | 1x max. 9 W | GX53 | LED | IP54

passende Leuchtmittel ab Seite 870





CETI

- Aluminium Druckguss
- Maße L x B x H: 85 x 85 x 99 mm
- Sockel L x B: 85 x 85 mm
- dimmbar über Phasenan- oder Phasenabschnitt
- Leistungsaufnahme: 11,00 W

348045	☐	weiß matt	ww	3000 K	730 lm	**152,95 €**
348046	■	schwarz	ww	3000 K	730 lm	**152,95 €**







AURIGAE

- Aluminium Druckguss
- Maße L x B x H: 250 x 250 x 60 mm
- Sockel L x B x H: 190 x 190 x 20 mm
- Leistungsaufnahme: 22,00 W

348120	dunkelgrau	WW	3000 K	1550 lm	**99,95 €**
348121	weiß	WW	3000 K	1550 lm	**99,95 €**

220-240 Volt | 20 W | SMD | 172 LED | Ra>80 | 110° | IP65





ARNEB

- Aluminium Druckguss
- Maße L x B x H: 340 x 340 x 50 mm
- Sockel H x Ø: 12 x 270 mm
- Leistungsaufnahme: 30,00 W

348070	dunkelgrau	WW	3000 K	2300 lm	**169,95 €**
348068	dunkelgrau	NW	4000 K	2500 lm	**169,95 €**

220-240 Volt | 27 W | SMD | 299 LED | Ra>80 | 113° | IP54



ASCELLA

- Aluminium Druckguss
- Maße H x Ø: 50 x 340 mm
- Sockel H x Ø: 12 x 270 mm
- Leistungsaufnahme: 30,00 W

348069	dunkelgrau	WW	3000 K	2300 lm	**169,95 €**
348067	dunkelgrau	NW	4000 K	2500 lm	**169,95 €**

220-240 Volt | 27 W | SMD | 299 LED | Ra>80 | 113° | IP54



QUADRATA I

- Kunststoff
- Maße L x B x H: 220 x 220 x 56 mm
- Sockel L x B x H: 190 x 190 x 10 mm
- Leistungsaufnahme: 10,00 W

348011	grau	WW	3000 K	680 lm	**89,95 €**
348012	grau	NW	4000 K	690 lm	**89,95 €**

220-240 Volt | 10 W | SMD | 100 LED | Ra>80 | 115° | IP65



QUADRATA II

- Kunststoff
- Maße L x B x H: 296 x 296 x 78 mm
- Sockel L x B x H: 230 x 230 x 10 mm
- Leistungsaufnahme: 16,00 W

348009	grau	WW	3000 K	1110 lm	**102,95 €**
348010	grau	NW	4000 K	1080 lm	**102,95 €**

220-240 Volt | 16 W | SMD | 81 LED | Ra>80 | 115° | IP65



QUADRATA III

- Kunststoff
- Maße L x B x H: 400 x 400 x 93 mm
- Sockel L x B x H: 312 x 312 x 10 mm
- Leistungsaufnahme: 21,00 W

348007	grau	WW	3000 K	1280 lm	**142,95 €**
348008	grau	NW	4000 K	1380 lm	**142,95 €**

220-240 Volt | 20 W | SMD | 144 LED | Ra>80 | 115° | IP65





Seite 390



Seite 390



Seite 390



Seite 392



Seite 392



Seite 393



Seite 393



Seite 394



Seite 394



Seite 396



Seite 396



Seite 397



Seite 397



Seite 398



Seite 398



Seite 399



Seite 401



Seite 402



Seite 404



Seite 404



Seite 406



Seite 406



Seite 407



Seite 407



Seite 408



Seite 408



Seite 410



Seite 410



Seite 411



Seite 412



Seite 414



Seite 414



Seite 416



Seite 415



Seite 418



Seite 418



Seite 419



Seite 419



Seite 420



Seite 421



Seite 422



Seite 422



Seite 423



Seite 424



Seite 426



Seite 426



Seite 429



Seite 429



Seite 430

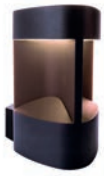

Seite 430



Seite 431



Seite 431



Seite 432



Seite 432



Seite 433



Seite 434



Seite 436



Seite 438



Seite 440



Seite 440



Seite 441



Seite 441



Seite 439



Seite 439



Seite 442



Seite 442



Seite 444



Seite 446



Seite 447



Seite 447



Seite 450



Seite 450



Seite 452



Seite 452



Seite 448



Seite 448



Seite 453



Seite 455



Seite 455

WANDAUFBAULEUCHTEN

Aufbauleuchten für Wand und Boden geben Ihrem Außenbereich Licht, Orientierung und Sicherheit. Mit einem Bewegungsmelder werden zusätzlich Energiekosten reduziert.

ZILLY DOWN



- Edelstahl
- Maße L x B x H x Ø: 115 x 115 x 107 x 60 mm
- Sockel L x B x H: 80 x 50 x 25 mm
- dimmbar über optionales Leuchtmittel

731005 ☐ silberfarben **31,95 €**

220-240 Volt | 1x max. 35 W | GU10 | LED | IP44

passende Leuchtmittel ab Seite 868

ZILLY II DOWN



- Edelstahl
- Maße L x B x H x Ø: 125 x 60 x 105 x 60 mm
- Sockel L x B x H: 100 x 43 x 22 mm
- dimmbar über optionales Leuchtmittel

731008 ☐ silberfarben **42,95 €**

220-240 Volt | 1x max. 35 W | GU10 | LED | IP44

passende Leuchtmittel ab Seite 868



passende Pollerleuchte Seite 469
733002

ZILLY II DOWN MOTION



- Edelstahl
- Maße L x B x H x Ø: 150 x 68 x 106 x 60 mm
- Sockel L x B x H: 150 x 68 x 27 mm
- Bewegungs- / Dämmerungsschalter

731009 ☐ silberfarben **67,95 €**

220-240 Volt | 1x max. 35 W | GU10 | IP44

passende Leuchtmittel ab Seite 868



passende Pollerleuchte Seite 469
733002





ZILLY UP & DOWN

- Edelstahl
- Maße L x B x H x Ø: 163 x 107 x 60 x 60 mm
- Sockel L x B x H: 80 x 50 x 27 mm
- dimmbar über optionales Leuchtmittel

731006 ☐ silberfarben **47,95 €**



passende Leuchtmittel ab Seite 868



ZILLY UP & DOWN MOTION

- Edelstahl
- Maße L x B x H x Ø: 215 x 110 x 70 x 60 mm
- Sockel L x B x H: 150 x 68 x 27 mm
- Bewegungs- / Dämmerungsschalter

731007 ☐ silberfarben **72,95 €**

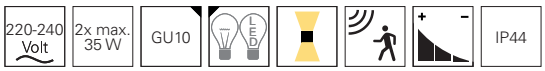

passende Leuchtmittel ab Seite 868

ZILLY II UP AND DOWN

- Edelstahl
- Maße L x B x H x Ø: 178 x 60 x 105 x 60 mm
- Sockel L x B x H: 102 x 42 x 22 mm
- dimmbar über optionales Leuchtmittel

731010 ☐ silberfarben **72,95 €**

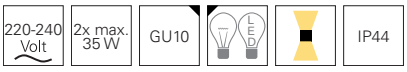

passende Leuchtmittel ab Seite 868





passende Pollerleuchte
Seite 469
733003

ZILLY II UP AND DOWN MOTION

- Edelstahl
- Maße L x B x H x Ø: 220 x 70 x 108 x 60 mm
- Sockel L x B x H: 148 x 67 x 25 mm
- Bewegungs- / Dämmerungsschalter

731011 ☐ silberfarben **82,95 €**



passende Leuchtmittel ab Seite 868





passende Pollerleuchte
Seite 469
733003

NOVA II

- Edelstahl
- Maße L x B x H x Ø: 388 x 145 x 110 x 75 mm
- Sockel H x Ø: 25 x 110 mm
- Bewegungs- / Dämmerungsschalter

730034 ☐ silberfarben **56,95 €**



passende Leuchtmittel ab Seite 872





passende Pollerleuchte Seite 470
730032

NOVA III

- Edelstahl
- Maße L x B x H x Ø: 331 x 105 x 60 x 60 mm
- Sockel L x B x H: 103 x 42 x 23 mm
- dimmbar über optionales Leuchtmittel

731012 ☐ silberfarben **49,95 €**



passende Leuchtmittel ab Seite 868 [GU10] / 872 [E27]





passende Pollerleuchte Seite 470
730007



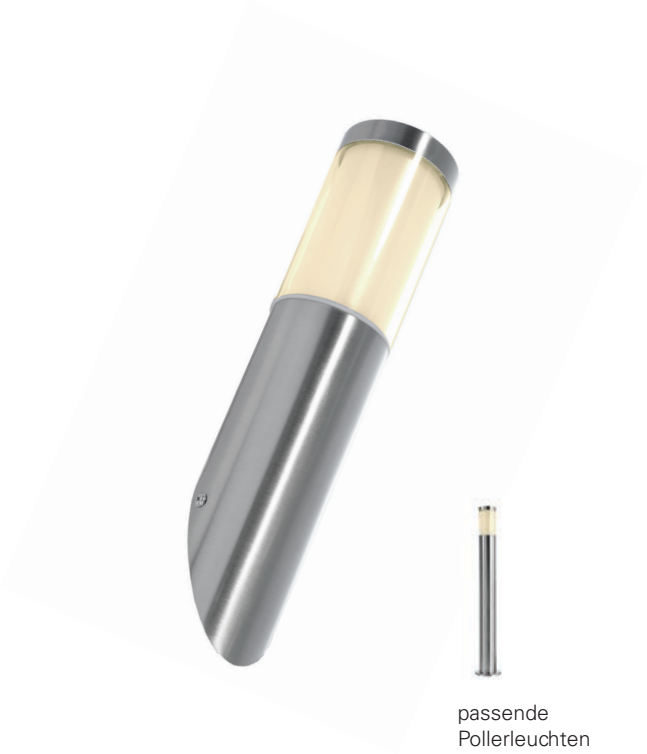

passende Pollerleuchten Seite 468
733012
733028

PORRIMA I

- Edelstahl
- Maße H x Ø: 345 x 76 mm
- dimmbar über optionales Leuchtmittel

731106 ☐ silberfarben gebürstet **39,95 €**

220-240 Volt | 1x max. 5 W | GU10 | IP44

passende Leuchtmittel ab Seite 868



passende Pollerleuchten Seite 468
733012
733028

PORRIMA II

- Edelstahl
- Maße L x B x H x Ø: 255 x 142 x 85 x 76 mm
- Sockel H x Ø: 25 x 85 mm
- dimmbar über optionales Leuchtmittel

731107 ☐ silberfarben gebürstet **39,95 €**

220-240 Volt | 1x max. 5 W | GU10 | IP44

passende Leuchtmittel ab Seite 868



ESTADA II

- Edelstahl
- Maße L x B x H: 102 x 170 x 220 mm
- dimmbar über optionales Leuchtmittel

730014 silberfarben **56,95 €**

220-240 Volt | 1x max. 11 W | E27 | LED | IP44

passende Leuchtmittel ab Seite 872



passende Pollerleuchte
Seite 471
730009



FACADO A

- Aluminium Druckguss
- Maße L x B x H: 243 x 110 x 150 mm
- Sockel L x B x H: 120 x 90 x 35 mm
- dimmbar über optionales Leuchtmittel

731059 anthrazit **79,95 €**

220-240 Volt | 1x max. 20 W | E27 | LED | IP54

passende Leuchtmittel ab Seite 872



passende Pollerleuchte
Seite 472
733018



MERAK

- Edelstahl
- Maße L x B x H x Ø: 180 x 102 x 200 x 102 mm
- Sockel L x B: 100 x 70 mm
- dimmbar über optionales Leuchtmittel

731063 ☐ weiß | Steinoptik **59,95 €**

220-240 Volt | 1x max. 11 W | E27 | LED | IP44



passende Pollerleuchten
Seite 476
733015
733014



SETA

- Aluminium Druckguss
- Maße L x B x H x Ø: 260 x 295 x 214 x 260 mm
- Sockel L x B x H: 40 x 80 x 140 mm
- dimmbar über optionales Leuchtmittel

730350 ■ anthrazit **72,95 €**

220-240 Volt | 1x max. 18 W | E27 | LED | IP44



passende Pollerleuchte
Seite 471
730351





passende Pollerleuchte
Seite 477
733004

ORTIS

- Aluminium Druckguss
- Maße L x B x H x Ø: 260 x 120 x 181 x 120 mm
- Sockel L x B x H: 100 x 77 x 67 mm
- Leistungsaufnahme: 15,90 W

731031 dunkelgrau WW 3000 K 510 lm **149,95 €**

220-240 Volt | 15 W Watt | COB | 1 LED | Ra>80 | 360° | IP54





MARKAB

Zeitlos und lumenstark – die MARKAB ist eine durch und durch moderne Wandaufbauleuchte für den Außeneinsatz im privaten wie gewerblichen Bereich. Ob an Hauswänden, Begrenzungsmauern oder in Parkanlagen – aufgrund ihrer durchdachten Gehäusekonstruktion gibt die MARKAB ihre leuchtstarken 620 Lumen absolut blendfrei an ihre Umgebung ab. Mit einem breitem Ausstrahlwinkel von 304° erhellt die dezente Außenleuchte dabei nicht nur ihr näheres Umfeld. Auf Basis der Ausführung im widerstandsfähigen Aluminium-Druckguss-Gehäuse und der IP65-Zertifizierung werden Sie lange Freude an der MARKAB haben.



MARKAB

- Aluminium Druckguss
- Maße L x B x H: 248 x 117 x 70 mm
- Sockel L x B x H: 210 x 45 x 18 mm
- Leistungsaufnahme: 13,50 W

731117	dunkelgrau	ww	3000 K	620 lm	**79,95 €**

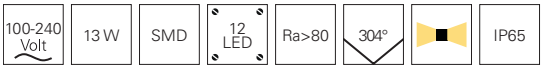

BERMUDA

Zugegeben, ein großer Name für eine kleine Leuchte. Doch in ihrer Formgebung präsentiert sich die BERMUDA-Serie zweifelsohne genauso spannend wie das bekannte Dreieck. Der kleine Lichtzwerg ist eine Bereicherung für jeden Garten und fügt sich wie ein kleiner Pilz in jede Außenumgebung ein. Und ganz nebenbei macht er auch als Wandleuchte eine gute Figur.



BERMUDA

- Aluminium Druckguss
- Maße L x Ø: 142 x 200 mm
- Sockel H x Ø: 79 x 70 mm
- Leistungsaufnahme: 10,80 W
- dimmbar über Phasenan- oder Phasenabschnitt

731124 Schwarzgrau RAL 7021 ww 3000 K 600 lm **169,95 €**

220-240 Volt | 10 W | SMD | 72 LED | Ra>80 | 360° | IP65



passende Pollerleuchte
Seite 494
733056





MOBBY II

- Aluminium Druckguss
- Maße H x Ø: 100 x 84 mm
- Sockel H x Ø: 34 x 95 mm
- dimmbar über Phasenan- oder Phasenabschnitt
- Leistungsaufnahme: 9,90 W

731021 dunkelgrau WW 3000 K 810 lm **139,95 €**

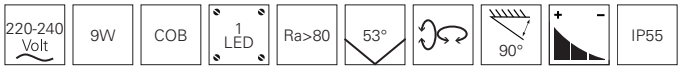



Zubehör

930194 Reflektor 33° **12,95 €**



MOBBY II DOUBLE

- Aluminium Druckguss
- Maße L x B x H x Ø: 84 x 124 x 220 x 84 mm
- Sockel L x B x H: 120 x 80 x 34 mm
- Leistungsaufnahme: 19,90 W

731071 dunkelgrau WW 3000 K 1620 lm **249,95 €**





Zubehör

930194 Reflektor 33° **12,95 €**



MOBBY II SINGLE

- Aluminium Druckguss
- Maße L x B x H x Ø: 84 x 124 x 120 x 84 mm
- Sockel L x B x H: 120 x 80 x 34 mm
- Leistungsaufnahme: 9,90 W

731072 dunkelgrau WW 3000 K 810 lm **149,95 €**

220-240 Volt | 9W | COB | 1 LED | Ra>80 | 53° | IP55



Zubehör

930194 Reflektor 33° **12,95 €**





BING

- Kunststoff
- Maße H x Ø: 91 x 270 mm
- Sockel Ø: 270 mm
- dimmbar über optionales Leuchtmittel

341763 ☐ weiß **41,95 €**

220-240 Volt | 1x max. 75 W | E27 | LED | + – | IP65

passende Leuchtmittel ab Seite 872



WALL I

- Edelstahl
- Maße L x B x H: 230 x 92 x 290 mm
- Sockel L x B: 200 x 260 mm
- dimmbar über optionales Leuchtmittel

948109 ☐ silberfarben **36,95 €**

220-240 Volt | 1x max. 40 W | E27 | LED | + – | IP44



Zubehör

948139 Nummern-Set | Zahlen je 3x [0 bis 9] und Buchstaben 1x [A bis J] **8,95 €**

passende Leuchtmittel ab Seite 872



SCUTI I

- Edelstahl
- Maße L x B x H: 285 x 285 x 85 mm
- dimmbar über optionales Leuchtmittel

731052 ☐ silberfarben gebürstet **49,95 €**

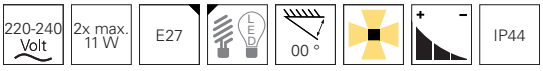

passende Leuchtmittel ab Seite 872



SCUTI II

- Edelstahl
- Maße H x Ø: 85 x 285 mm
- dimmbar über optionales Leuchtmittel

731053 ☐ silberfarben gebürstet **49,95 €**

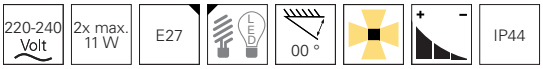

passende Leuchtmittel ab Seite 872





RILONGO A

- Aluminium Druckguss
- Maße L x B x H: 250 x 110 x 103 mm
- Sockel L x B: 250 x 110 mm
- dimmbar über optionales Leuchtmittel

730330 anthrazit **59,95 €**
730331 braun **59,95 €**

220-240 Volt | 1x max. 18 W | E27 | LED | IP54

passende Leuchtmittel ab Seite 872



WALL LINE III

- Aluminium Druckguss
- Maße L x B x H: 250 x 110 x 110 mm
- Sockel L x B: 250 x 103 mm
- dimmbar über optionales Leuchtmittel

731060 anthrazit **59,95 €**

220-240 Volt | 1x max. 18 W | E27 | LED | IP54

passende Leuchtmittel ab Seite 872





CORVI I

- Aluminium Druckguss
- Maße L x B x H: 160 x 75 x 160 mm
- Sockel L x B: 140 x 140 mm
- Leistungsaufnahme: 10,50 W

731073 dunkelgrau WW 3000 K 590 lm **99,95 €**

220-240 Volt | 10 W | SMD | 24 LED | Ra>80 | 120° | IP54



CORVI II

- Aluminium Druckguss
- Maße L x B x H: 160 x 78 x 160 mm
- Sockel L x B: 140 x 140 mm
- Leistungsaufnahme: 10,40 W

731074 dunkelgrau WW 3000 K 190 lm **99,95 €**

220-240 Volt | 10 W | SMD | 24 LED | Ra>80 | 120° | IP54



CORVI III

- Aluminium Druckguss
- Maße L x B x H: 160 x 78 x 160 mm
- Sockel L x B: 140 x 140 mm
- Leistungsaufnahme: 10,40 W

731075 dunkelgrau WW 3000 K 175 lm **99,95 €**

220-240 Volt | 10 W | SMD | 24 LED | Ra>80 | 120° | IP54

GIANFAR

Die elegante Außenwandleuchte GIANFAR überzeugt durch eine gleichermaßen klassische wie aussagekräftige Formgebung. Praktisch: Über das im Lieferumfang enthaltene Aufkleber-Set können Sie die GIANFAR bei Bedarf schnell und einfach in eine Hausnummernleuchte verwandeln.



GIANFAR

- Aluminium Druckguss
- Maße L x B x H: 161 x 59 x 211 mm
- Sockel L x B x H: 145 x 17 x 73 mm
- Leistungsaufnahme: 13,00 W

731119 Verkehrsgrau RAL 7043 WW 3000 K 930 lm **99,95 €**

100-240 Volt | 12 W | SMD | 60 LED | Ra>80 | 120° | IP54

Zubehör

948139 Nummern-Set | Zahlen je 3x [0 bis 9] und Buchstaben 1x [A bis J] **8,95 €**


7c



MENSAE ECKIG

- Aluminium Druckguss
- Maße L x B x H: 300 x 300 x 48 mm
- Sockel H x Ø: 28 x 170 mm
- Bewegungs- / Dämmerungsschalter
- Leistungsaufnahme: 20,00 W

348071 dunkelgrau WW 3000 K 1240 lm **193,95 €**

220-240 Volt | 18 W | SMD | 96 LED | Ra>80 | 115° | IP54



MENSAE RUND

- Aluminium Druckguss
- Maße H x Ø: 48 x 300 mm
- Sockel H x Ø: 28 x 170 mm
- Bewegungs- / Dämmerungsschalter
- Leistungsaufnahme: 20,00 W

348072 dunkelgrau WW 3000 K 1340 lm **193,95 €**

220-240 Volt | 18 W | SMD | 96 LED | Ra>80 | 110° | IP54



VOLANTIS

- Aluminium Druckguss
- Maße L x B x H: 300 x 300 x 47 mm
- Sockel L x B x H: 165 x 165 x 25 mm
- Leistungsaufnahme: 18,00 W

731109 dunkelgrau WW 3000 K 1300 lm **179,95 €**

110-240 Volt | 16 W | SMD | 100 LED | Ra>80 | 120° | IP65



LYNCIS

Die LED-Wandaufbauleuchte LYNCIS überzeugt nicht nur mit ihrem durchdachten und filigranen Design [Gewinner des Red Dot Design Awards 2017], sondern auch mit ihren Outdoor-Eigenschaften. Die kompakte IP65-zertifizierte Außenleuchte sitzt in einem dunkelgrauen Aluminium-Druckgussgehäuse und erzeugt mit ihren 96 LEDs ein 10 Watt starkes, warmweißes Licht [500 lm], das sich nahtlos in unterschiedlichste Outdoor-Anwendungen integriert.

reddot award 2017
winner



LYNCIS

- Aluminium Druckguss
- Maße L x B x H: 300 x 142 x 315 mm
- Sockel L x B x H: 95 x 95 x 18 mm
- Leistungsaufnahme: 11,00 W

731102 dunkelgrau ww 3000 K 500 lm **119,95 €**

220-240 Volt	10 W	SMD	96 LED	Ra>80	170°	IP65





CORVI

- Aluminium Druckguss
- Maße L x B x H: 120 x 45 x 225 mm
- Sockel L x B: 258 x 98 mm
- Leistungsaufnahme: 10,70 W

731056 dunkelgrau lackiert WW 3000 K 310 lm **49,95 €**

220-240 Volt | 10 W | SMD | 48 LED | Ra>80 | 140° | IP44



PICTORIS

- Aluminium Druckguss
- Maße L x B x H: 160 x 50 x 210 mm
- Sockel L x B x H: 155 x 15 x 205 mm
- Leistungsaufnahme: 12,20 W

731091 dunkelgrau WW 3000 K 510 lm **49,95 €**

220-240 Volt | 10 W | SMD | 48 LED | Ra>80 | 120° | IP44

Zubehör

948139 Nummern-Set | Zahlen je 3x [0 bis 9] und Buchstaben 1x [A bis J] **8,95 €**



BEID

- Aluminium Druckguss
- Maße L x B x H: 200 x 111,7 x 66,6 mm
- Sockel L x B x H: 145 x 18 x 48 mm
- Leistungsaufnahme: 9,30 W

731082 dunkelgrau WW 3000 K 360 lm **59,95 €**

220-240 Volt | 9 W | SMD | 8 LED | Ra>80 | 140° | IP54



TYL

- Aluminium Druckguss
- Maße L x B x H: 236 x 68 x 75 mm
- Sockel L x B x H: 135 x 20 x 50 mm
- Leistungsaufnahme: 9,60 W

731080 dunkelgrau WW 3000 K 530 lm **59,95 €**

220-240 Volt | 9 W | SMD | 8 LED | Ra>80 | 110° | IP54

SEGIN

Die LED-Wandaufbauleuchte SEGIN eignet sich für den vielseitigen Outdoor-Einsatz und erhellt Außen- sowie Eingangsbereiche von Gebäuden und lässt sich bei Bedarf auch als Hausnummernleuchte einsetzen. Neben dem robusten Aluminium-Druckgussgehäuse verfügt die SEGIN zudem über ein rundes Shutter, über das sich die Lichtrichtung flexibel an die jeweilige Anwendung anpassen lässt.





SEGIN

- Aluminium Druckguss
- Maße L x B x H x Ø: 223 x 130 x 105 x 105 mm
- Sockel L x B x H: 185 x 63 x 30 mm
- Leistungsaufnahme: 13,50 W

731118 dunkelgrau WW 3000 K 370 lm **109,95 €**

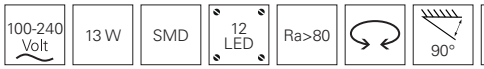





TANIA

- Aluminium Druckguss
- Maße L x B x H: 230 x 33 x 80 mm
- Sockel L x B x H: 220 x 70 x 25 mm
- Leistungsaufnahme: 9,70 W
- mit indirektem Lichtkegel

731079 dunkelgrau WW 3000 K 690 lm **54,95 €**

220-240 Volt | 9 W | SMD | 45 LED | Ra>80 | 360° | IP54



Mit freundlicher Unterstützung von Licht von Klein / www.licht-von-klein.de



ALCYONE

- Aluminium Druckguss
- Maße L x B x H: 65 x 28 x 170 mm
- Sockel L x B x H: 60 x 10 x 140 mm
- Leistungsaufnahme: 8,60 W

731101 dunkelgrau WW 3000 K 310 lm **49,95 €**

220-240 Volt | 7,80 W | SMD | 12 LED | Ra>80 | 108° | IP54



KIMBALI ECKIG

- Aluminium
- Maße L x B x H: 160 x 90 x 50 mm
- Sockel L x B: 148 x 85 mm
- Leistungsaufnahme: 6,50 W

731014 anthrazit WW 3000 K 370 lm **92,95 €**

220-240 Volt | 6 W | COB | 2 LED | Ra>80 | 80° | IP44



URIA 6

- Aluminium Druckguss
- Maße L x B x H: 220 x 77 x 90 mm
- Sockel L x B x H: 190 x 20 x 75 mm
- Leistungsaufnahme: 6,50 W

731032 anthrazit WW 3000 K 296 lm **69,95 €**

220-240 Volt | 6 W | COB | 1 LED | Ra>80 | 120° | IP65

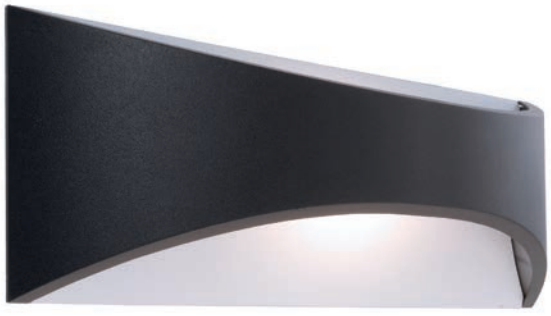

URIA 10

- Aluminium Druckguss
- Maße L x B x H: 300 x 97 x 120 mm
- Sockel L x B x H: 270 x 20 x 85 mm
- Leistungsaufnahme: 11,20 W

731033 anthrazit WW 3000 K 408 lm **89,95 €**

220-240 Volt | 10 W | COB | 1 LED | Ra>80 | 120° | IP65

AQUILAE

Mit AQUILAE präsentiert DEKO-LIGHT eine LED-Wandaufbauleuchte für den Außenbereich, die einen besonders schmalen, warmweißen Lichtstrahl [14°] auf den Boden projiziert. Damit die AQUILAE ihre volle Lichtwirkung entfalten kann, sollte die Außenleuchte mit ihrem IP65-Aluminium-Druckgussgehäuse im abgerundeten, dezenten Design vergleichsweise niedrig über dem Boden montiert werden.



AQUILAE

- Aluminium Druckguss
- Maße H x Ø: 53 x 120 mm
- Sockel H x Ø: 15 x 110 mm
- Leistungsaufnahme: 3,50 W

731111 dunkelgrau ww 3000 K 30 lm **59,95 €**

100-240 Volt | 3 W | SMD | 1 LED | Ra>80 | 14° | IP65



MAIA

Futuristische Linien an Wänden und Decken – die Effektleuchten der MAIA-Serie auf SMD-LED-Basis erzeugen ein warmweißes Linienlicht. Beide Modelle setzen optische Akzente und betonen die umgebende Architektur. Dank ihrer schlanken und eleganten Form lässt sich die IP65-zertifizierte MAIA-Serie dabei nicht nur in Außenbereichen, sondern auch in Innenbereichen flexibel integrieren.



MAIA I

- Aluminium Druckguss
- Maße L x H x Ø: 110 x 170 x 119 mm
- Sockel H x Ø: 45 x 110 mm
- dimmbar über Phasenan- oder Phasenabschnitt
- Leistungsaufnahme: 5,00 W

731104 ☐ weiß WW 3000 K 100 lm **179,95 €**

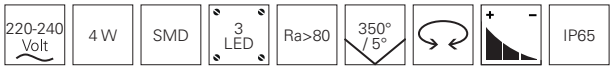



MAIA II

- Aluminium Druckguss
- Maße L x B x H: 148,00 x 60,60 x 98,50 mm
- Sockel L x B: 148 x 60,60 mm
- dimmbar über Phasenan- oder Phasenabschnitt
- Leistungsaufnahme: 5,00 W

731105 ☐ weiß WW 3000 K 70 lm **179,95 €**









AGUDO II SINGLE

- Aluminium Druckguss
- Maße L x B x H: 63 x 80 x 75 mm
- Sockel L x B: 75 x 75 mm
- Leistungsaufnahme: 2,50 W

730381 anthrazit WW 3000 K 70 lm **56,95 €**

220-240 Volt | 2 W | 1 LED | Ra>80 | 90° | IP54



AGUDO II DOUBLE

- Aluminium Druckguss
- Maße L x B x H: 140 x 80 x 65 mm
- Sockel L x B: 140 x 75 mm
- Leistungsaufnahme: 3,50 W

730382 anthrazit WW 3000 K 140 lm **76,95 €**

220-240 Volt | 3 W | 2 LED | Ra>80 | 90°/90° | IP54



CATA

- Aluminium Druckguss
- Maße L x B x H: 150 x 60 x 130 mm
- Sockel L x B: 145 x 45 mm
- Leistungsaufnahme: 6,50 W

730374 anthrazit WW 3000 K 230 lm **123,95 €**

220-240 Volt | 6 W | SMD | 36 LED | Ra>80 | 100° | IP54



passende Pollerleuchten
Seite 484
733040
733041
733042

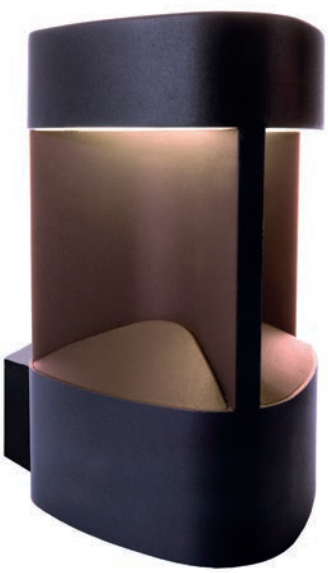

TRILA

- Aluminium Druckguss
- Maße L x B x H: 128,4 x 158,7 x 200 mm
- Sockel L x B x H: 80 x 80 x 50 mm
- Leistungsaufnahme: 6,60 W

730366 anthrazit WW 3000 K 361 lm **97,95 €**

220-240 Volt | 6 W | SMD | 90 LED | Ra>80 | IP44



passende Pollerleuchten
Seite 478
730364
730365



CUBE

- Aluminium Druckguss
- Maße L x B x H: 70 x 120 x 60 mm
- Sockel L x B: 70 x 60 mm
- Leistungsaufnahme: 8,60 W

730355 anthrazit WW 2700 K 400 lm **112,95 €**

220-240 Volt | 8 W | SMD | 96 LED | Ra>80 | 120° | IP54



IRETTA

- Aluminium Druckguss
- Maße L x B x H: 150 x 125 x 97,5 mm
- Sockel L x B: 121 x 93 mm
- Bewegungs- / Dämmerungsschalter
- Leistungsaufnahme: 6,20 W

730395 anthrazit WW 3000 K 370 lm **119,95 €**

220-240 Volt | 6 W | SMD | 64 LED | Ra>80 | IP54



passende Pollerleuchte Seite 483
730354





passende
Pollerleuchten
Seite 481
733006
733008

BEACON MOTION

- Aluminium Druckguss
- Maße L x B x H: 250 x 68 x 106 mm
- Sockel L x B x H: 68 x 68 x 5 mm
- Bewegungs- / Dämmerungsschalter
- Leistungsaufnahme: 6,50 W

731016 ■ anthrazit WW 3000 K 290 lm **102,95 €**

220-240 Volt | 6 W | SMD | 30 LED | Ra>80 | 120° | IP44



TACO I

- Aluminium Druckguss
- Maße B x H: 120 x 90 mm
- Sockel L x B: 120 x 90 mm
- Leistungsaufnahme: 6,00 W

730387 ■ anthrazit WW 3000 K 320 lm **92,95 €**

220-240 Volt | 5 W | 1 LED | Ra>80 | 100° | IP54



OLIV

- Aluminium Druckguss
- Maße L x B x H: 293 x 92 x 145 mm
- Sockel L x B x H: 160 x 94 x 145 mm
- Bewegungs- / Dämmerungsschalter
- Leistungsaufnahme: 9,20 W

730398 anthrazit ww 3000 K 370 lm **129,95 €**

220-240 Volt | 8 W | SMD | 96 LED | Ra>80 | | IP44



SOLAR PREMIUM

Die LED-Wandaufbauleuchte SOLAR PREMIUM besticht durch ihr futuristisches Design und fungiert als innovative wie dekorative Außenleuchte im Außen- und Gartenbereich. Die Stromversorgung erfolgt über den integrierten Akku inklusive Solarpanel, sodass keine optisch störenden oder aufwendig zu verlegenden Kabel notwendig sind. Neben der Ausführung als Wandaufbauleuchte beinhaltet die SOLAR-Produktfamilie ebenfalls eine Stehleuchte.



SOLAR PREMIUM I

- Aluminium
- Maße L x B x H: 160,5 x 233,2 x 152 mm
- Sockel L x B x H: 160,5 x 31,5 x 80,5 mm
- Bewegungs- / Dämmerungsschalter
- hocheffizientes Solar Panel
- Leistungsaufnahme: 1,60 W
- inkl. Li-Ion-Akku | 3,70V | 2200 mA

731116 dunkelgrau WW 3200 K 170 lm **139,95 €**



passende
Pollerleuchte
Seite 496
733046

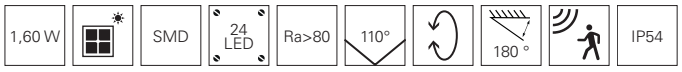



SAMAS SOLAR

Nicht überall wo Sie Licht haben möchten, gibt es auch Strom. Wir haben die Lösung. Die SAMAS SOLAR-Serie braucht nur eines zum Strahlen; hin und wieder Sonne. Dank ihres intelligenten Sparmodus, bei dem sie im Ruhezustand mit nur 15% Lichtleistung leuchtet, hat sie eine besonders lange Brenndauer. Sobald sie über ihren integrierten Sensor Annäherung erkennt, strahlt sie mit voller Kraft. Sie lässt sich aber auch über einen Taster deaktivieren. Die starke Lichtleistung kombiniert mit modernster Technik für lange Laufzeiten, ist ein echter Problemlöser für die Wand.



SAMAS SOLAR

- Aluminium Druckguss
- Maße L x B x H: 154 x 140 x 290 mm
- Sockel L x B x H: 110 x 30 x 12 mm
- Dämmerungsschalter
- hocheffizientes Solar Panel
- Leistungsaufnahme: 2,20 W
- inkl. Li-Ion-Akku | 3,70V | 2200 mA

731122 dunkelgrau WW 3000 K 130 lm **99,95 €**

2,20 W | SMD | 25 LED | Ra>80 | 106° | IP54



passende
Tisch-/
Stehleuchten
Seite 507
733049
733050



reddot award 2017
winner



ROBI FLEX

- Aluminium Druckguss
- Maße L x B x H: 120 x 45 x 125 mm
- Sockel L x B: 78 x 45 mm
- Leistungsaufnahme: 10,30 W

passende Pollerleuchte Seite 483 **733007**

731068 dunkelgrau lackiert WW 3000 K 700 lm **149,95 €**

110-240 Volt | 10 W | SMD | 48 LED | Ra>80 | 110° | 0-90° | IP54





TUCANAE

- Aluminium Druckguss
- Maße L x B x H: 140 x 172 x 219 mm
- Sockel L x B x H: 125 x 135 x 15 mm
- Leistungsaufnahme: 18,00 W

731110 dunkelgrau WW 3000 K 1650 lm **129,95 €**

110-240 Volt | 16 W | SMD | 100 LED | Ra>80 | 110° | IP65

passende Pollerleuchte Seite 482
733031



TUCANAE MOTION

- Aluminium Druckguss
- Maße L x B x H: 140 x 172 x 219 mm
- Sockel L x B x H: 125 x 135 x 15 mm
- Bewegungs- / Dämmerungsschalter
- Leistungsaufnahme: 18,00 W

731115 dunkelgrau WW 3000 K 1650 lm **149,95 €**

110-240 Volt | 16 W | SMD | 100 LED | Ra>80 | 110° | IP54

passende Pollerleuchte Seite 482
733036





SWIVE

- Aluminium Druckguss
- Maße L x B x H: 161 x 110 x 55 mm
- Sockel L x B: 110 x 55 mm
- Leistungsaufnahme: 8,40 W

730405 anthrazit WW 3000 K 380 lm **128,95 €**

220-240 Volt | 8 W | COB | 1 LED | Ra>80 | 17° | 300° | IP54





BESSMA IV

- Aluminium Druckguss
- Maße L x B x H: 90 x 93,1 x 251,8 mm
- Sockel L x B x H: 90 x 12 x 44 mm
- Leistungsaufnahme: 9,60 W

731083 dunkelgrau WW 3000 K 580 lm **49,95 €**

100-240 Volt | 9 W | SMD | 8 LED | Ra>80 | 360° | IP54

passende Pollerleuchten Seite 481
733025
733026



GRUIS I

- Aluminium Druckguss
- Maße L x B x H: 224 x 80 x 220 mm
- Sockel L x B x H: 88 x 70 x 12 mm
- Leistungsaufnahme: 9,00 W

731054 anthrazit WW 3000 K 310 lm **64,95 €**

220-240 Volt | 8,40 W | SMD | 12 LED | Ra>80 | 106° | IP54



GRUIS II

- Aluminium Druckguss
- Maße L x B x H: 250 x 80 x 200 mm
- Sockel L x B x H: 88 x 70 x 12 mm
- Leistungsaufnahme: 9,00 W

731055 anthrazit WW 3000 K 310 lm **64,95 €**

220-240 Volt | 8,40 W | SMD | 12 LED | Ra>80 | 106° | IP54

passende Pollerleuchte
Seite 480
733005



CHERTAN

- Aluminium Druckguss | Beton
- Maße L x B x H: 170 x 90 x 302 mm
- Sockel L x B x H: 110 x 22 x 800 mm
- Bewegungs- / Dämmerungsschalter
- Leistungsaufnahme: 15,00 W

731113 dunkelgrau WW 3000 K 570 lm **139,95 €**

100-277 Volt | 13,50 W | SMD | 72 LED | Ra>90 | 120° | IP54



passende Pollerleuchten Seite 488
733043
733044
733045



HYDRAE

- Edelstahl
- Maße L x B x H: 230 x 160 x 57 mm
- Sockel L x B: 150 x 40 mm
- Leistungsaufnahme: 13,00 W

731103 silberfarben gebürstet WW 3000 K 600 lm **119,95 €**

100-240 Volt | 12,50 W | SMD | 48 LED | Ra>80 | 120° | IP65



passende Pollerleuchten Seite 490
733052
733053



LACERTAE

LACERTAE ist ein Lichtfänger – und garantiert ein Blickfang auf jeder Gartenparty. Mit ihrem leistungsstarken, über USB aufladbaren Akku sorgt die Tischleuchte für ein romantisches Ambiente in drei Dimmerstufen. Passend zur tragbaren Variante überzeugt die LACERTAE auch als rustikale Wandleuchte inklusive Bewegungsmelder an Ziegel- und Natursteinwänden.



LACERTAE

- Aluminium Druckguss | Glas
- Maße L x B x H: 180 x 256 x 370 mm
- Sockel L x B x H: 98 x 30 x 105 mm
- Bewegungsmelder
- Leistungsaufnahme: 10,00 W

731112 dunkelgrau ww 3000 K 440 lm **139,95 €**



passende Tischleuchte Seite 502
346009

110-240 Volt | 9 W | SMD | 96 LED | Ra>80 | 120° | IP54





CUBODO A

- Aluminium Druckguss
- Maße L x B x H: 90 x 110 x 90 mm
- Sockel L x B x H: 59 x 59 x 20 mm
- Leistungsaufnahme: 5,70 W

730328	anthrazit	WW	3000 K	270 lm	**99,95 €**
730329	braun	WW	3000 K	270 lm	**99,95 €**
730380	weiß	WW	3000 K	270 lm	**99,95 €**

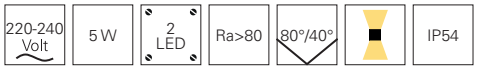





CUBODO II SINGLE DG MINI

- Aluminium Druckguss
- Maße L x B x H: 90 x 68 x 70 mm
- Sockel L x B x H: 65 x 65 x 20 mm
- Leistungsaufnahme: 5,80 W

731029 dunkelgrau WW 3000 K 220 lm **92,95 €**

220-240 Volt | 4,50 W | 1 LED | Ra77 | 46° | IP54



CUBODO II DOUBLE DG MINI

- Aluminium Druckguss
- Maße L x B x H: 90 x 68 x 108 mm
- Sockel L x B x H: 65 x 65 x 20 mm
- Leistungsaufnahme: 9,90 W

731030 dunkelgrau WW 3000 K 440 lm **123,95 €**

220-240 Volt | 9 W | 1 LED | Ra77 | 46° | IP54





CUBODO II SINGLE DG

- Aluminium Druckguss
- Maße L x B x H: 108 x 108 x 115 mm
- Sockel L x B: 108 x 108 mm
- Leistungsaufnahme: 8,50 W

731024	dunkelgrau	ww	3000 K	600 lm	**125,95 €**
731025	silberfarben	ww	3000 K	600 lm	**125,95 €**
731026	weiß	ww	3000 K	600 lm	**125,95 €**

220-240 Volt | 7 W | COB | 1 LED | Ra>80 | 19° | IP54





CUBODO II DOUBLE DG

- Aluminium Druckguss
- Maße L x B x H: 108 x 108 x 115 mm
- Sockel L x B: 108 x 108 mm
- Leistungsaufnahme: 15,70 W

731015	dunkelgrau	ww	3000 K	1260 lm	**142,95 €**
731019	silberfarben	ww	3000 K	1260 lm	**142,95 €**
731020	weiß	ww	3000 K	1260 lm	**142,95 €**

220-240 Volt | 14 W | COB | 2 LED | Ra>80 | 19°/19° | IP54



Mit freundlicher Unterstützung von Licht von Klein / www.licht-von-klein.de

ARCTURUS

Die LED-Wandaufbauleuchte ARCTURUS II präsentiert sich im modernen Cube-Design [wahlweise auch in länglicher Form] und eignet sich für die flexible Beleuchtung im Außenbereich. Über ein integriertes Shutter lässt sich der Abstrahlwinkel der IP54-Leuchte zwischen 0° und 90° anpassen, um je nach Anwendungsbedarf ein unterschiedliches Licht-bild zu generieren. Geschützt im dunkelgrauen Aluminium- Druckgussgehäuse sitzen die beiden High-Power-LED, die ein warmweißes, 5,5 W starkes Licht erzeugen.



ARCTURUS I

- Aluminium Druckguss
- Maße L x B x H: 79 x 110 x 172 mm
- Sockel L x B x H: 68 x 110 x 110 mm
- Leistungsaufnahme: 6,00 W

731099 dunkelgrau WW 3000 K 200 lm **89,95 €**

220-240 Volt | 5,50 W | 2 LED | Ra>80 | 0-90° | IP54







ARCTURUS II

- Aluminium Druckguss
- Maße L x B x H: 140 x 105 x 145 mm
- Sockel L x B x H: 75 x 100 x 120 mm
- Leistungsaufnahme: 6,00 W

731100 dunkelgrau WW 3000 K 200 lm **89,95 €**

220-240 Volt | 5,50 W | 2 LED | Ra>80 | 0-90° | IP54





ANCHA I

- Aluminium Druckguss
- Maße L x B x H: 80 x 92 x 97 mm
- Sockel L x B x H: 74 x 12 x 83 mm
- Leistungsaufnahme: 6,00 W

731087 dunkelgrau WW 3000 K 260 lm **68,95 €**

220-240 Volt | 5,50 W | 1 LED | Ra>80 | 113° | IP54



ANCHA II

- Aluminium Druckguss
- Maße L x B x H: 80 x 92 x 105 mm
- Sockel L x B x H: 74 x 12 x 83 mm
- Leistungsaufnahme: 11,50 W

731088 dunkelgrau WW 3000 K 530 lm **89,95 €**

220-240 Volt | 10 W | 2 LED | Ra>80 | 113° | IP54



LINEAR

- Aluminium Druckguss
- Maße L x B x H: 250 x 60 x 60 mm
- Sockel L x B x H: 242 x 53 x 15 mm
- Leistungsaufnahme: 9,20 / 18,60 W

731094	dunkelgrau	Abstrahlverhalten nach unten	ww	3000 K	11 LEDs	550 lm	9 W	**119,95 €**
731095	dunkelgrau	Abstrahlverhalten zweiseitig	ww	3000 K	22 LEDs	1100 lm	18 W	**149,95 €**

220-240 Volt | Ra>80 | 110° | 90° | IP65



LINEAR

- Aluminium Druckguss
- Maße L x B x H: 500 x 60 x 60 mm
- Sockel L x B x H: 493 x 53 x 15 mm
- Leistungsaufnahme: 18,60 / 36,60 W

731096	dunkelgrau	Abstrahlverhalten nach unten	ww	3000 K	28 LEDs	1100 lm	18 W	**159,95 €**
731097	dunkelgrau	Abstrahlverhalten zweiseitig	ww	3000 K	56 LEDs	2100 lm	36 W	**179,95 €**

220-240 Volt | Ra>80 | 110° | 90° | IP65



GRUMIUM

Modular, kompakt, mit großer Wirkung – Die Wandaufbauleuchte GRUMIUM lässt sich auf Terrassen, an Hauswänden oder im Eingangsbereich von Wohnumgebungen installieren und ist dank ihrer optionalen Abdeckungen mit unterschiedlichen Designs eine flexible Universallösung für viele Anwendungsbereiche. Die fest verbauten und energiesparenden LEDs mit maximal 10 Watt sind von einem Diffusor aus milchigem Kunststoff umgeben und erzeugen ein angenehmes warmweißes Licht mit einem Lichtstrom von 730lm. Die Außenleuchte Grumium mit ihrem Gehäuse aus Aluminium Druckguss gibt es in eckiger und abgerundeter Ausführung und verfügt über die Schutzart IP54.

GRUMIUM ECKIG



- Aluminium Druckguss
- Maße L x B x H: 100 x 70 x 200 mm
- Sockel L x B x H: 95 x 15 x 195 mm
- Leistungsaufnahme: 11,00 W

731120	dunkelgrau	WW	3000 K	730 lm	**69,95 €**
731123	dunkelgrau	NW	4000 K	730 lm	**69,95 €**

100-240 Volt | 10 W | SMD | 32 LED | Ra>80 | 138° | IP54



Zubehör

930372	Abdeckung | Aluminium Druckguss | Rahmenlinien	**12,95 €**
930373	Abdeckung | Aluminium Druckguss | Linien diagonal	**12,95 €**
930374	Abdeckung | Aluminium Druckguss | Linien horizontal	**12,95 €**
930375	Abdeckung | Aluminium Druckguss | Linien vertikal	**12,95 €**
930376	Abdeckung | Aluminium Druckguss | oben/unten	**12,95 €**

GRUMIUM RUND



- Aluminium Druckguss
- Maße L x B x H: 100 x 70 x 200 mm
- Sockel L x B x H: 95 x 15 x 195 mm
- Leistungsaufnahme: 11,00 W

731121	dunkelgrau	WW	3000 K	730 lm	**69,95 €**

100-240 Volt | 10 W | SMD | 32 LED | Ra>80 | 138° | IP54



Zubehör

930377	Abdeckung | Aluminium Druckguss | oben/unten	**12,95 €**
930378	Abdeckung | Aluminium Druckguss | Taille	**12,95 €**
930379	Abdeckung | Aluminium Druckguss | Linien horizontal	**12,95 €**



Seite 458



Seite 458



Seite 461



Seite 461



Seite 461



Seite 461



Seite 463



Seite 463



Seite 463



Seite 463



Seite 464



Seite 464



Seite 464

WANDEINBAULEUCHTEN

Moderne Wandeinbauleuchten eignen sich hervorragend für das Setzen von stimmungsvollen und professionellen Lichtakzenten im Außenbereich.



SIDE II WW

- Aluminium Druckguss
- Maße L x B x H: 171 x 106 x 65 mm
- dimmbar über optionales Leuchtmittel

100028 ☐ silberfarben matt **49,95 €**

220-240 Volt | 1x max. 40 W | G9 | LED | 160x98 | 84 | IP65

passende Leuchtmittel ab Seite 878



SIDE III LED RGB

- Aluminium Druckguss
- Maße L x B x H: 171 x 106 x 65 mm
- dimmbar über optionalen Controller
- Leistungsaufnahme: 3,50 W

100238 ☐ silberfarben matt RGB 24 lm **89,95 €**

CV | 24 Volt | 3,50 W | 2 LED | 120° | 162x99 | 85 | + - | 3 CH | IP65

passende Dimmer und Controller ab Seite 800



Mit freundlicher Unterstützung von Loxone Lichtinstallation Eurotec-Ibiza@fotoeichhorn



LIGHT BASE II COB OUTDOOR

- Aluminium Druckguss
- Maße L x H x B x H: 96 x 96 x 77 mm
- Leistungsaufnahme: 1,30 W
- exkl. Wandeinbaudose
- exkl. Abdeckung

763025 grau ww 3000 K 55 lm **79,95 €**

220-240 Volt | 1 W | COB | 1 LED | Ra>80 | 36° | 95x95 | 70 | IP67



Zubehör

930352	■ Wandeinbaudose | schwarz		**5,95 €**
930416	□ Abdeckung eckig Stufe | weiß	100 x 100	**13,95 €**
930417	□ Abdeckung eckig Stufe | silber-grau	100 x 100	**13,95 €**
930418	■ Abdeckung eckig Stufe | schwarz	100 x 100	**13,95 €**
930419	□ Abdeckung eckig Gitter | weiß	100 x 100	**13,95 €**
930414	□ Abdeckung eckig Gitter | silber-grau	100 x 100	**13,95 €**
930420	■ Abdeckung eckig Gitter | schwarz	100 x 100	**13,95 €**
930421	□ Abdeckung eckig linear | weiß	100 x 100	**13,95 €**
930422	□ Abdeckung eckig linear | silber-grau	100 x 100	**13,95 €**
930413	□ Abdeckung eckig rund | weiß	100 x 100	**13,95 €**
930424	■ Abdeckung eckig rund | schwarz	100 x 100	**13,95 €**



LIGHT BASE III OUTDOOR

- Aluminium Druckguss
- Maße L x H x B x H: 245 x 85 x 78 mm
- Leistungsaufnahme: 4,30 W
- exkl. Wandeinbaudose
- exkl. Abdeckung

763026 ■ schwarz ww 3000 K 88 lm **119,95 €**

220-240 Volt | 4 W | SMD | 1 LED | Ra>90 | 115° | IP65 78



©Loxone Lichtinstallation Eurotec-Ibiza@fotoeichhorn

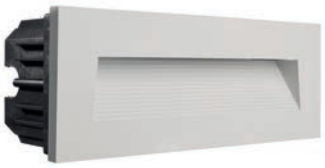



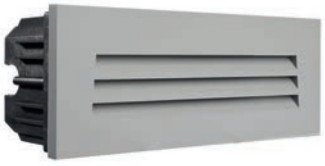


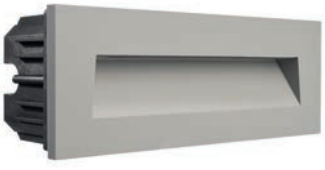

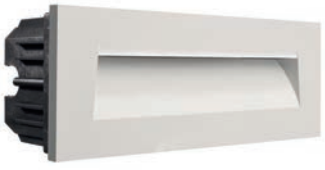
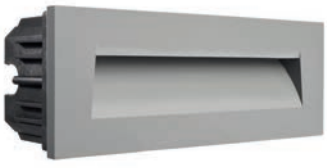
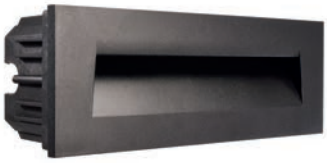

Abdeckungen

930461	Abdeckung Stufe | weiß	250 x 90 x 24	**54,95 €**
930468	Abdeckung Stufe | grau	250 x 90 x 24	**54,95 €**
930469	Abdeckung Stufe | schwarz	250 x 90 x 24	**54,95 €**
930470	Abdeckung Gitter | weiß	250 x 90 x 24	**54,95 €**
930471	Abdeckung Gitter | grau	250 x 90 x 24	**54,95 €**
930472	Abdeckung Gitter | schwarz	250 x 90 x 24	**54,95 €**
930473	Abdeckung Schräge | weiß	250 x 90 x 24	**54,95 €**
930474	Abdeckung Schräge | grau	250 x 90 x 24	**54,95 €**
930475	Abdeckung Schräge | schwarz	250 x 90 x 24	**54,95 €**
930476	Abdeckung Rundung | weiß	250 x 90 x 24	**54,95 €**
930477	Abdeckung Rundung | grau	250 x 90 x 24	**54,95 €**
930478	Abdeckung Rundung | schwarz	250 x 90 x 24	**54,95 €**



YVETTE I A

- Aluminium Druckguss
- Maße L x B x H: 107 x 75 x 64,5 mm
- Leistungsaufnahme: 5,00 W

763004	anthrazit	ww	3000 K	75 lm	**59,95 €**
763005	weiß	ww	3000 K	108 lm	**59,95 €**

220-240 Volt | 3,60 W | SMD | 12 LED | Ra>80 | 22° | 105x72 | 57 | IP65



YVETTE II A

- Aluminium Druckguss
- Maße L x B x H: 107 x 75 x 64,5 mm
- Leistungsaufnahme: 4,70 W

763006	anthrazit	ww	3000 K	100 lm	**59,95 €**
763007	weiß	ww	3000 K	130 lm	**59,95 €**

220-240 Volt | 3,60 W | SMD | 12 LED | Ra>80 | 54° | 105x72 | 57 | IP65



YVETTE III

- Aluminium Druckguss
- Maße L x B x H: 250 x 87 x 73 mm
- Leistungsaufnahme: 9,50 W

763011	anthrazit	ww	3000 K	219 lm	**119,95 €**
763012	weiß	ww	3000 K	335 lm	**119,95 €**

220-240 Volt | 8,40 W | SMD | 40 LED | Ra>80 | 42° | 243x75 | 65 | IP65



©Loxone Lichtinstallation Eurotec-Ibiza@fotoeichhorn



Seite 468



Seite 469



Seite 469



Seite 470



Seite 470



Seite 471



Seite 471



Seite 472



Seite 472



Seite 474



Seite 474



Seite 476



Seite 477



Seite 477



Seite 478



Seite 478



Seite 480



Seite 480



Seite 481



Seite 481



Seite 482



Seite 482



Seite 483



Seite 483



Seite 484



Seite 484



Seite 486



Seite 486



Seite 488



Seite 490



Seite 492



Seite 492



Seite 493



Seite 494



Seite 496



Seite 499



Seite 499

POLLERLEUCHTEN

Ob im Garten, in der Hofeinfahrt oder auf anderen dunklen Wegen – Pollerleuchten dienen vor allem der Sicherheit bei Nacht. Zusätzlich ermöglichen die modernen Designs unserer Pollerleuchten die gezielte Einbindung der Außenbeleuchtung in das Grundstücks- bzw. Architekturkonzept. Somit lassen sich nicht nur Wege beleuchten, sondern es ergibt sich ein einzigartiges Ambiente – eine Verschmelzung aus Licht und Design.

Neben einer zeitlich durchgängigen Beleuchtung bieten sich Pollerleuchten mit Bewegungsmelder vor allem dann an, wenn nur beleuchtet werden soll, wenn sich jemand in der Umgebung der Leuchte befindet. Somit lässt sich ein stromsparendes Konzept ausarbeiten bei dem man auf nichts verzichten muss. Verschiedene Farben und Materialien sowie ein entsprechender IP-Schutz vervollständigen unser Sortiment an Pollerleuchten.



PORRIMA

- Edelstahl
- Maße Ø: 76 mm
- Sockel H x Ø: 8 x 118 mm
- dimmbar über optionales Leuchtmittel

733012	☐	silberfarben gebürstet	H: 500 mm	**49,95 €**
733028	☐	silberfarben gebürstet	H: 1000 mm	**58,95 €**

220-240 Volt | 1x max. 5 W | GU10 | LED | IP44

passende Leuchtmittel ab Seite 868



passende Wandleuchten Seite 396
731106
731107



ZILLY II

- Edelstahl
- Maße L x B: 500 x 140 mm
- Sockel H x Ø: 7 x 100 mm
- dimmbar über optionales Leuchtmittel

733002 ☐ silberfarben **69,95 €**

220-240 Volt | 1x max. 35 W | GU10 | LED | IP44

passende Leuchtmittel ab Seite 868





passende Wandleuchten Seite 390
731008
731009

ZILLY II

- Edelstahl
- Maße L x B: 1000 x 232 mm
- Sockel H x Ø: 7 x 100 mm
- dimmbar über optionales Leuchtmittel

733003 ☐ silberfarben **99,95 €**

220-240 Volt | 2x max. 35 W | GU10 | LED | IP44

passende Leuchtmittel ab Seite 868





passende Wandleuchten Seite 393
731010
731011

NOVA

- Edelstahl
- Maße H x Ø: 1100 x 75 mm
- Sockel Ø: 110 mm
- dimmbar über optionales Leuchtmittel

730007 ☐ silberfarben **62,95 €**

220-240 Volt | 1x max. 40 W | E27 | LED | IP33

passende Leuchtmittel ab Seite 872





passende Wandleuchten Seite 394
730034
731012

NOVA MOTION

- Edelstahl
- Maße H x Ø: 1100 x 75 mm
- Sockel Ø: 110 mm
- Bewegungs- / Dämmerungsschalter

730032 ☐ silberfarben **69,95 €**

220-240 Volt | 1x max. 40 W | E27 | LED | IP33

passende Leuchtmittel ab Seite 872





passende Wandleuchten Seite 394
730034
731012

ESTADA

- Edelstahl
- Maße H x Ø: 1000 x 100 mm
- Sockel Ø: 170 mm
- dimmbar über optionales Leuchtmittel

730009 silberfarben **97,95 €**

220-240 Volt | 1x max. 11 W | E27 | LED | IP44

passende Leuchtmittel ab Seite 872





passende Wandleuchte Seite 397
730014

SETA

- Aluminium Druckguss
- Maße H x Ø: 1000 x 260 mm
- Sockel Ø: 140 mm
- dimmbar über optionales Leuchtmittel

730351 anthrazit **102,95 €**

220-240 Volt | 1x max. 18 W | E27 | LED | IP44

passende Leuchtmittel ab Seite 872





passende Wandleuchte Seite 398
730250

FACADO A + B

- Aluminium Druckguss
- Maße L x B x H: 108 x 108 x 650 mm
- Sockel L x B: 108 x 108 mm
- dimmbar über optionales Leuchtmittel

730332		anthrazit	**102,95 €**
730333		braun	**102,95 €**

220-240 Volt | 1x max. 20 W | E27 | LED | IP44

passende Leuchtmittel ab Seite 872



FACADO A

- Aluminium Druckguss
- Maße L x B x H: 110 x 110 x 1000 mm
- Sockel L x B x H: 110 x 110 x 10 mm
- dimmbar über optionales Leuchtmittel

733018		dunkelgrau	**152,95 €**

220-240 Volt | 1x max. 20 W | E27 | LED | IP54

passende Leuchtmittel ab Seite 872





passende
Wandleuchte
Seite 397
731059



STECKDOSENTURM

Manchmal braucht es etwas mehr als einfach »nur« Licht. Mit unserem Steckdosenturm, erhältlich mit und ohne Leuchte, schließen wir eine weitere Lücke in unserem Sortiment. Gestalten Sie Ihren Garten noch flexibler – selbstverständlich in bewährter DEKO-LIGHT-Qualität zum fairen Preis.



STECKDOSENTURM

- Aluminium Druckguss
- Maße L x H x Ø: 400 x 100 mm
- inkl. 2 Steckdosen [Gesamtbelastung max. 3650 W]

733055 dunkelgrau **99,95 €**

220-240 Volt | IP44



STECKDOSENTURM BELEUCHTET

- Aluminium Druckguss
- Maße L x H x Ø: 478 x 100 mm
- Leistungsaufnahme: 4,80 W
- Leuchte schaltbar
- inkl. 2 Steckdosen [Gesamtbelastung max. 3650 W]

733054 dunkelgrau WW 3000 K 150 lm **149,95 €**

100-240 Volt | 4 W | SMD | 21 LED | Ra>80 | 360° | IP44



MERAK

- Edelstahl
- Maße Ø: 102 mm
- Sockel Ø: 140 mm
- dimmbar über optionales Leuchtmittel

733015	☐	weiß Steinoptik	H: 500 mm	**102,95 €**
733014	☐	weiß Steinoptik	H: 1000 mm	**125,95 €**





passende Wandleuchte Seite 398
731063

220-240 Volt | 1x max. 11 W | E27 | IP44



ORTIS

- Aluminium Druckguss
- Maße L x Ø: 1000 x 120 mm
- Leistungsaufnahme: 15,90 W

733004 dunkelgrau WW 3000 K 510 lm EEI: A **179,95 €**

220-240 Volt | 15 W | COB | 1 LED | Ra>80 | 360° | IP54





passende Wandleuchte
Seite 399
731031

TRILA

- Aluminium Druckguss
- Maße L x B x H: 128,5 x 123 x 800 mm
- Sockel Ø: 120 mm
- Leistungsaufnahme: 6,60 W





passende Wandleuchte Seite 430
730366

730364 ■ anthrazit WW 3000 K 361 lm **139,95 €**

220-240 Volt | 6 W | SMD | 90 LED | IP44

TRILA II

- Aluminium Druckguss
- Maße L x B x H: 128,5 x 123 x 800 mm
- Sockel Ø: 120 mm
- Leistungsaufnahme: 6,60 W





passende Wandleuchte Seite 430
730366

730365 ■ anthrazit WW 3000 K 361 lm **139,95 €**

220-240 Volt | 6 W | SMD | 90 LED | IP44





ROSA I + II

- Aluminium Druckguss
- Maße L x B: 175,5 x 233,5 mm
- Sockel L x B: 175 x 95 mm
- Leistungsaufnahme: 6,80 W

730367	■	anthrazit	H: 500 mm	ww	3000 K	215 lm	**112,95 €**
730368	■	anthrazit	H: 800 mm	ww	3000 K	215 lm	**123,95 €**

220-240 Volt | 6 W | SMD | 90 LED | Ra>80 | IP44



GRUIS II

- Aluminium Druckguss
- Maße L x B x H: 20 x 80 x 650 mm
- Sockel L x B x H: 117 x 65 x 11 mm
- Leistungsaufnahme: 9,00 W

733005	■	anthrazit	ww	3000 K	310 lm	**115,95 €**

220-240 Volt | 8,40 W | SMD | 12 LED | Ra>80 | 106° | 00 ° | IP54

passende Wandleuchte Seite 441
731055

BEACON II + II MOTION

- Aluminium Druckguss
- Maße L x B: 70 x 70 mm
- Sockel L x B x H: 102 x 102 x 7 mm
- Bewegungs- / Dämmerungsschalter
- Leistungsaufnahme: 6,50 W

733006	anthrazit	H: 500 mm	WW	3000 K	290 lm	**123,95 €**
733008	anthrazit	H: 800 mm	WW	3000 K	290 lm	**142,95 €**

220-240 Volt | 6 W | SMD | 30 LED | Ra>80 | 120° | | IP44





passende Wandleuchte Seite 432 **731016**

BESSMA II + III

- Aluminium Druckguss
- Maße Ø: 80 mm
- Sockel H x Ø: 30 x 100 mm
- Leistungsaufnahme: 9,60 W

733025	dunkelgrau	H: 500 mm	WW	3000 K	580 lm	**99,95 €**
733026	dunkelgrau	H: 800 mm	WW	3000 K	580 lm	**119,95 €**

100-240 Volt | 9 W | SMD | 8 LED | Ra>80 | 360° | IP54





passende Wandleuchte Seite 440 **731083**

TUCANAE

- Aluminium Druckguss
- Maße B x H: 206 x 1000 mm
- Sockel L x B x H: 120 x 180 x 10 mm
- Leistungsaufnahme: 18,00 W

733031 dunkelgrau WW 3000 K 1650 lm

110-240 Volt | 16 W | SMD | 100 LED | Ra>80 | 110° | IP65



209,95 €



passende Wandleuchte Seite 439
731110

TUCANAE MOTION

- Aluminium Druckguss
- Maße B x H: 206 x 1000 mm
- Sockel L x B x H: 120 x 180 x 10 mm
- Bewegungs- / Dämmerungsschalter
- Leistungsaufnahme: 18,00 W

733036 dunkelgrau WW 3000 K 1650 lm

110-240 Volt | 16 W | SMD | 100 LED | Ra>80 | 110° | IP54



228,95 €



passende Wandleuchte Seite 439
731115

IRETTA

- Aluminium Druckguss
- Maße L x B x H: 165 x 192 x 700 mm
- Sockel L x B: 165 x 85 mm
- Leistungsaufnahme: 4,20 W

730354 anthrazit WW 3000 K 240 lm **139,95 €**





passende Wandleuchte
Seite 431
730395

220-240 Volt | 4 W | SMD | 48 LED | Ra>80 | 110° | IP44

reddot award 2017
winner

ROBI FLEX

- Aluminium Druckguss
- Maße L x B x H: 35 x 80 x 1000 mm
- Sockel L x B: 115 x 73 mm
- Leistungsaufnahme: 10,30 W

733007 dunkelgrau lackiert WW 3000 K 700 lm **199,95 €**





passende Wandleuchte
Seite 438
731068

110-240 Volt | 10 W | SMD | 48 LED | Ra>80 | 110° | 90° | IP54



RUKBAT

- Aluminium Druckguss
- Maße L x B: 85 x 85 mm
- Sockel L x B x H: 145 x 145 x 20 mm
- Leistungsaufnahme: 13,00 W

733047	anthrazit	H: 500 mm	ww	3000 K	670 lm	**142,95 €**
733048	anthrazit	H: 800 mm	ww	3000 K	670 lm	**184,95 €**

100-240 Volt | 12,5 W | COB | 1 LED | Ra>80 | IP65



CATA IV

- Aluminium Druckguss
- Maße L x B: 151 x 61 mm
- Sockel L x B x H: 145 x 55 x 20 mm
- Leistungsaufnahme: 4,00 W

733040	anthrazit	H: 500 mm	ww	3000 K	170 lm	**152,95 €**
733041	anthrazit	H: 700 mm	ww	3000 K	170 lm	**173,95 €**
733042	anthrazit	H: 1000 mm	ww	3000 K	170 lm	**193,95 €**

100-240 Volt | 3,50 W | SMD | 36 LED | Ra>80 | 120° | IP54

passende Wandleuchte Seite 430 **730374**





EL RAYO I 4.0

- Aluminium Druckguss
- Maße L x B: 85 x 85 mm
- Sockel L x B: 120 x 120 mm
- Leistungsaufnahme: 4,20 W

730370	anthrazit	H: 500 mm	WW	3000 K	90 lm	**142,95 €**

220-240 Volt | 4 W | SMD | 64 LED | Ra>70 | IP54



EL RAYO I 8.0

- Aluminium Druckguss
- Maße L x B: 85 x 85 mm
- Sockel L x B: 120 x 120 mm
- Leistungsaufnahme: 8,60 W

730371	anthrazit	H: 500 mm	WW	3000 K	210 lm	**173,95 €**
730373	anthrazit	H: 750 mm	WW	3000 K	520 lm	**234,95 €**

220-240 Volt | 8 W | SMD | 128 LED | Ra>80 | IP54



CHERTAN

Mit ihrem außergewöhnlichen Material-Mix aus Aluminium-Druckgussgehäuse und einem Betonsockel hebt sich die Outdoor-Stehleuchte CHERTAN schon rein optisch von anderen Modellen ab. Ausgestattet mit einem warmweißen 15W-Leuchtmittel mit 120°-Abstrahlwinkel inklusive Bewegungs- und Dämmerungsschalter eignet sich die Außenleuchte perfekt für den dekorativen Einsatz in Eingangsbereichen, auf Gehwegen oder im Garten.





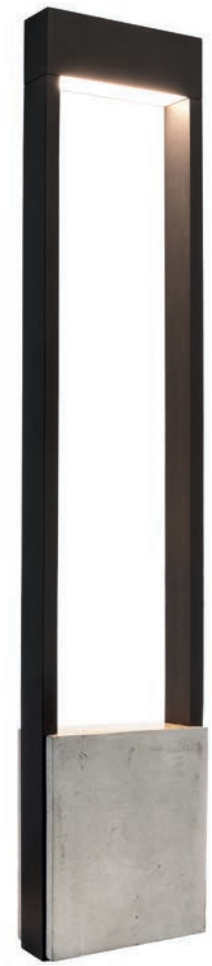



passende
Wandleuchte
Seite 442
731113

CHERTAN

- Aluminium Druckguss | Beton
- Maße L x B: 170 x 72 mm
- Sockel L x B x H: 160 x 30 x 40 mm
- Leistungsaufnahme: 13,00 W

733043	dunkelgrau	H: 450 mm	WW	3000 K	480 lm	**169,95 €**
733044	dunkelgrau	H: 600 mm	WW	3000 K	530 lm	**189,95 €**
733045	dunkelgrau	H: 1000 mm	WW	3000 K	640 lm	**209,95 €**

100-277 Volt | 12 W | SMD | 72 LED | Ra>90 | 120° | IP54



HYDRAE

Mit der LED-Pollerleuchte HYDRAE lassen sich verschiedene Outdoor-Szenarien elegant und effizient beleuchten. Entwickelt für den Außeneinsatz, eignet sich die Designerleuchte aus kombiniertem Aluminium-Druckguss und Edelstahl unter anderem für Wegbeleuchtungen oder als dekoratives Lichtelement im Gartenbereich. Neben der Ausführung als Pollerleuchcte beinhaltet die HYDRAE-Produktfamilie ebenfalls eine Wandaufbauleuchte.







passende
Wandleuchte
Seite 442
731103

HYDRAE

- Aluminium Druckguss
- Maße L x B: 160 x 49 mm
- Sockel L x B x H: 150 x 40 mm
- Leistungsaufnahme: 13,00 W

733052	anthrazit	H: 650 mm	WW	3000 K	600 lm	**159,95 €**
733053	anthrazit	H: 1000 mm	WW	3000 K	600 lm	**179,95 €**

100-240 Volt | 12,5 W | SMD | 48 LED | Ra>80 | IP65









TAYGETA 600 + 1000

- Aluminium Druckguss
- Maße L x B: 220 x 148 mm
- Sockel L x B x H: 220 x 90 x 10 mm
- Leistungsaufnahme: 18,00 W

733037	dunkelgrau	H: 600 mm	WW	3000 K	1500 lm	**199,95 €**
733038	dunkelgrau	H: 1000 mm	WW	3000 K	1500 lm	**223,95 €**

110-240 Volt | 16 W | SMD | 100 LED | Ra>80 | 110° | IP65





TAYGETA 1000 MOTION

- Aluminium Druckguss
- Maße L x B x H: 220 x 148 x 1000 mm
- Sockel L x B x H: 220 x 90 x 10 mm
- Bewegungs- / Dämmerungsschalter
- Leistungsaufnahme: 18,00 W

733039	dunkelgrau		WW	3000 K	1500 lm	**242,95 €**

110-240 Volt | 16 W | SMD | 100 LED | Ra>80 | 110° | IP54







ANTLIAE

- Aluminium Druckguss
- Maße L x B: 152 x 121 mm
- Sockel L x B x H: 152 x 121 x 20 mm
- Leistungsaufnahme: 13,00 W

733033		dunkelgrau	H: 150 mm	WW	3000 K	380 lm	**92,95 €**
733034		dunkelgrau	H: 500 mm	WW	3000 K	650 lm	**123,95 €**
733035		dunkelgrau	H: 800 mm	WW	3000 K	650 lm	**142,95 €**

100-240 Volt | 12 W | COB | 1 LED | Ra>80 | IP65

BERMUDA

Zugegeben, ein großer Name für eine kleine Leuchte. Doch in ihrer Formgebung präsentiert sich die BERMUDA-Serie zweifelsohne genauso spannend wie das bekannte Dreieck. Der kleine Lichtzwerg ist eine Bereicherung für jeden Garten und fügt sich wie ein kleiner Pilz in jede Außenumgebung ein. Und ganz nebenbei macht er auch als Wandleuchte eine gute Figur.





BERMUDA

- Aluminium Druckguss
- Maße L x Ø: 600 x 200 mm
- Leistungsaufnahme: 10,80 W
- dimmbar über Phasenan- oder Phasenabschnitt

733056 Schwarzgrau RAL 7021 WW 3000 K 600 lm **249,95 €**

passende
Wandleuchte
Seite 402
731124

220-240 Volt | 10 W | SMD | 72 LED | Ra>80 | 360° | IP65



SOLAR PREMIUM

Die LED-Pollerleuchte SOLAR PREMIUM besticht durch ihr futuristisches Design und fungiert als innovative wie dekorative Außenleuchte im Außen- und Gartenbereich. Die Stromversorgung erfolgt über den integrierten Akku inklusive Solarpanel, sodass keine optisch störenden oder aufwendig zu verlegenden Kabel notwendig sind. Neben der Ausführung als Pollerleuchte beinhaltet die SOLAR-Produktfamilie ebenfalls eine Wandaufbauleuchte.



SOLAR PREMIUM I

- Aluminium
- Maße L x B x H: 200 x 151 x 1000 mm
- Sockel L x B x H: 80 x 151 x 4,5 mm
- Bewegungs- / Dämmerungsschalter
- hocheffizientes Solar Panel
- Leistungsaufnahme: 1,60 W
- inkl. Li-Ion-Akku | 3,70V | 2200 mA

733046 dunkelgrau ww 3200 K 170 lm **169,65 €**



passende
Wandleuchte
Seite 434
731116

1,60 W | SMD | 24 LED | Ra>80 | 110° | 180 ° | IP54







BOOTIS I

- Aluminium Druckguss
- Maße L x B x H: 150 x 150 x 161 mm
- Sockel L x B x H: 140 x 140 x 20 mm
- Leistungsaufnahme: 13,00 W

733032 dunkelgrau WW 3000 K 700 lm **81,95 €**

100-240 Volt | 12 W | SMD | 12 LED | Ra>80 | IP65



BOOTIS II

- Aluminium Druckguss
- Maße L x B x H: 250 x 250 x 270 mm
- Sockel L x B x H: 240 x 240 x 35 mm
- dimmbar über Phasenan- oder Phasenabschnitt
- Leistungsaufnahme: 21,00 W

733027 dunkelgrau WW 3000 K 1100 lm **123,95 €**

220-240 Volt | 20 W | 1 LED | Ra>80 | 360° | + − | IP65



Seite 502



Seite 502



Seite 505



Seite 505



Seite 507



Seite 507



Seite 508



Seite 508



Seite 509



Seite 509



Seite 510



Seite 510



Seite 511

TISCH- UND STEHLEUCHTEN

Tisch- und Stehleuchten für den Außenbereich bieten durch ihre vielfältigen Formen und Lichtvarianten abwechslungsreiche Möglichkeiten in der Ambientegestaltung. Dabei wird der Einsatz von fernsteuerbaren Leuchtmitteln empfohlen.

LACERTAE USB

Draußen sein, Spaß haben und das Licht einfach mitnehmen. Mit diesem treuen Begleiter kein Problem. Dank 3-stufiger Dimmfunktion ist die LACERTAE USB der Favorit beim gemütlichen Lesen am See oder beim romantischen Picknick im Park. Mit der integrierten Powerbank unterstützt sie Ihre Gartenparty nicht nur mit Licht, sondern sorgt auch dafür, dass der Musik nicht die Luft ausgeht. Die LACERTAE USB – ein Must-Have für alle, die frei sein wollen.



LACERTAE USB

- Aluminium Druckguss
- Maße L x B x H: 180 x 180 x 267 mm
- Sockel L x B x H: 145 x 145 x 25 mm
- dimmbar
- USB Ladeanschlussbuchse
- Leistungsaufnahme: 5,00 W
- inkl. Li-Ion-Akku | 3,70V | 7800 mAh

346009 dunkelgrau WW 3000 K 460 lm **139,95 €**

5 W | SMD | 36 LED | Ra>80 | 120° | IP54



passende Wandleuchte Seite 445
731112



LUGH SOLAR

- Aluminium Druckguss
- Maße L x B x H: 140,5 x 140,5 x 340 mm
- Sockel L x B x H: 138,0 x 138,0 x 35,0 mm
- Dämmerungsschalter
- Leistungsaufnahme: 2,20 W
- inkl. Li-Ion-Akku | 3,70V | 2200 mAh

733051 dunkelgrau WW 3000 K 130 lm **89,95 €**

2,20 W | SMD | 26 LED | Ra>80 | 74° | IP54





SHERATAN

Die SHERATAN ist eine akkubetriebene LED-Tischleuchte, die sich über einen integrierten USB-Anschluss aufladen lässt. Damit eignet sich die SHERATAN nicht nur für den Einsatz als Akzentlicht in Wohnräumen, sondern auch auf Events, wie Gala- und Firmenveranstaltungen sowie Gartenparties. Das 38 cm hohe Gehäuse mit gewelltem oder glattem Lampenschirm und standfester Bodenplatte aus robustem Aluminium Druckguss [IP54] beherbergt ein LED-Leuchtmittel mit 2,2 Watt, das ein angenehmes warmweißes Licht mit 3000 K erzeugt und sich über einen Touch-Sensor ein- und ausschalten lässt.



SHERATAN II DIM

- Aluminium Druckguss
- Maße L x B x H x Ø: 100 x 100 x 380 x 115 mm
- Sockel L x B x H: 100 x 100 x 11 mm
- dimmbar
- Touch-Sensor
- USB Ladeanschlussbuchse
- Leistungsaufnahme: 2,20 W
- inkl. Lithium -Akku | 2x 2200 mAh

346014	■ schwarz	ww	3000 K	154 lm	**119,95 €**
346013	□ weiß	ww	3000 K	154 lm	**119,95 €**





SHERATAN I DIM

- Aluminium Druckguss
- Maße L x B x H x Ø: 100 x 100 x 380 x 110 mm
- Sockel L x B x H: 100 x 100 x 11 mm
- dimmbar
- Touch-Sensor
- USB Ladeanschlussbuchse
- Leistungsaufnahme: 2,20 W
- inkl. Lithium -Akku | 2x 2200 mAh

346012	■ schwarz	ww	3000 K	154 lm	**119,95 €**
346011	□ weiß	ww	3000 K	154 lm	**119,95 €**











SAMAS SOLAR

- Aluminium Druckguss
- Maße L x B: 140 x 140 mm
- Sockel L x B x H: 100,50 x 100,50 x 22,00 mm
- Dämmerungsschalter
- Leistungsaufnahme: 2,20 W
- inkl. Li-Ion-Akku | 3,70V | 2200 mAh
- inkl. Erdspieß

733050	dunkelgrau | H: 500 mm	WW	3000 K	135 lm	**109,95 €**
733049	dunkelgrau | H: 340 mm	WW	3000 K	170 lm	**89,95 €**



passende
Wandleuchte
Seite 436
731122

2,20 W | SMD | 1 LED | Ra>80 | 98° | IP54



KUGELLEUCHTE

- Polyethylen [LLDPE]
- dimmbar über optionales Leuchtmittel
- inkl. Erdspieß

836011	☐	weiß | Ø: 250 mm	max. 20 W	**49,95 €**
836930	☐	weiß | Ø: 380 mm	max. 42 W	**128,95 €**
836014	☐	weiß | Ø: 450 mm	max. 42 W	**151,95 €**
836931	☐	weiß | Ø: 600 mm	max. 42 W	**189,95 €**
836958	☐	weiß | Ø: 750 mm	max. 42 W	**293,95 €**

220-240 Volt | E27 | LED | IP65/ IP44

passende Leuchtmittel ab Seite 872



KUGELLEUCHTE GRANIT

- Polyresin
- dimmbar über optionales Leuchtmittel
- inkl. Erdspieß

836012	■	Granikoptik | Ø: 250 mm	max. 20 W	**69,95 €**
836934	■	Granikoptik | Ø: 380 mm	max. 42 W	**138,95 €**
836015	■	Granikoptik | Ø: 450 mm	max. 42 W	**169,95 €**
836935	■	Granikoptik | Ø: 550 mm	max. 42 W	**214,95 €**

220-240 Volt | E27 | LED | IP65/ IP44

passende Leuchtmittel ab Seite 872





KUGELLEUCHTE TERRACOTTA

- Polyresin
- dimmbar über optionales Leuchtmittel
- inkl. Erdspieß

836013		Terracotta | Ø: 250 mm	max. 20 W	**69,95 €**
836016		Terracotta | Ø: 450 mm	max. 42 W	**169,95 €**

220-240 Volt | E27 | LED | IP65/ IP44

passende Leuchtmittel ab Seite 872



ALEXA I

- Aluminium Druckguss
- Maße L x B x H x Ø: 300 x 350 x 1500 x 350 mm
- Sockel Ø: 480 mm
- dimmbar über optionales Leuchtmittel

733017		dunkelgrau lackiert	**234,95 €**

220-240 Volt | 1x max. 40 W | E27 | LED | IP44

passende Leuchtmittel ab Seite 872

VELORUM

Flexible Außenleuchten, steckerfertig für jeden Einsatzbereich, das ist es, was die VELORUM-Serie ausmacht. Mit ihren drei Ausführungen Steh-, Tisch- und Pendelleuchte bringt sie Wohnraum-Atmosphäre in Ihren Garten. Aufgrund ihrer robusten Ausführung kann sie Einiges wegstecken und wird so zur idealen Partybeleuchtung.



VELORUM

- Kunststoff
- Maße H x Ø: 1450 x 345 mm
- Sockel H x Ø: 10 x 300 mm
- dimmbar über optionales Leuchtmittel
- inkl. 3 m Anschlusskabel mit IP44 Stecker

836018 ■ schwarz **152,95 €**

220-240 Volt | 1x max. 18 W | E27 | LED | IP44

passende Leuchtmittel ab Seite 872



VELORUM

- Kunststoff
- Maße H x Ø: 510 x 224 mm
- Sockel H x Ø: 8 x 230 mm
- dimmbar über optionales Leuchtmittel
- inkl. 3 m Anschlusskabel mit IP44 Stecker

836019 ■ schwarz **102,95 €**

220-240 Volt | 1x max. 18 W | E27 | LED | IP44

passende Leuchtmittel ab Seite 872



VELORUM

- Kunststoff
- Maße H x Ø: 254 x 290 mm
- max. Abhängung: 1,00 m
- dimmbar über optionales Leuchtmittel
- inkl. 2,5 m Anschlusskabel mit IP44 Stecker

836020 ■ schwarz **92,95 €**

220-240 Volt | 1x max. 18 W | E27 | LED | IP44

passende Leuchtmittel ab Seite 872





Seite 516



Seite 517



Seite 518



Seite 518



Seite 519



Seite 519



Seite 520



Seite 520



Seite 521



Seite 521



Seite 522



Seite 522



Seite 523



Seite 523



Seite 524



Seite 524



Seite 525



Seite 525



Seite 527



Seite 528



Seite 528



Seite 529



Seite 530



Seite 530



Seite 531



Seite 532



Seite 532



Seite 533



Seite 533



Seite 534



Seite 534



Seite 535



Seite 536



Seite 536



Seite 537



Seite 538



Seite 538



Seite 539



Seite 539



Seite 539



Seite 540



Seite 541



Seite 542



Seite 543



Seite 544



Seite 545



Seite 546



Seite 547



Seite 548

AUFBAUSTRAHLER

Die speziell für den Garten- und Außenbereich gestalteten Aufbaustrahler entsprechen den für diesen Zweck nötigen Schutzklassen. Sie sind schwenk- und drehbar und ermöglichen dadurch eine individuelle dekorative Ausleuchtung von Pflanzen und Wandpartien. Leistungsstarke Fluter können zusätzlich der großflächigen Ausleuchtung im Freien dienen.



LOMI

- Aluminium
- Maße L x Ø: 65 x 100 mm
- dimmbar über optionales Leuchtmittel
- inkl. 2 m Anschlusskabel mit IP44 Stecker
- inkl. Erdspieß

732126 ■ schwarz matt **39,95 €**



passendes Outdoor Montagematerial ab Seite 903
passende Leuchtmittel ab Seite 868



MINI II CW



- Aluminium Druckguss
- Maße B x H x Ø: 85 x 85 x 42 mm
- Sockel Ø: 66 mm
- Leistungsaufnahme: 3,00 W
- inkl. 2 m Anschlusskabel

131006 ☐ silberfarben CW 6000 K 180 lm **112,95 €**

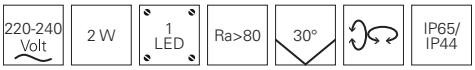

passendes Outdoor Montagematerial ab Seite 903

MINI I WW



- Aluminium Druckguss
- Maße B x H x Ø: 85 x 85 x 42 mm
- Sockel Ø: 66 mm
- dimmbar über optionalen Controller
- Leistungsaufnahme: 2,60 W
- inkl. 2 m Anschlusskabel

131005 ☐ silberfarben WW 3000 K 150 lm **92,95 €**

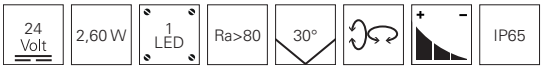

Zubehör

872083 Netzgerät | 24V | 40 W | IP67 **59,95 €**

passende Weipu Kabelsysteme ab Seite 894

MINI I WW



- Aluminium Druckguss
- Maße B x H x Ø: 85 x 85 x 42 mm
- Sockel H x Ø: 10 x 66 mm
- dimmbar über optionalen Controller
- Leistungsaufnahme: 3,10 W

732036	■	schwarz	WW	3000 K	150 lm	**92,95 €**



Zubehör

872083	Netzgerät | 24V | 40 W | IP67	**59,95 €**
	passende Dimmer und Controller ab Seite 798	
	passende Weipu Kabelsysteme ab Seite 894	

MINI I AMBER





- Aluminium Druckguss
- Maße B x H x Ø: 85 x 85 x 42 mm
- Sockel Ø: 66 mm
- dimmbar über optionalen Controller
- Leistungsaufnahme: 2,20 W
- inkl. 2 m Anschlusskabel

730238	■	schwarz	1700 K	65 lm	**92,95 €**
732037	□	silberfarben	1750 K	57 lm	**92,95 €**



Zubehör

872083	Netzgerät | 24V | 40 W | IP67	**59,95 €**
	passende Dimmer und Controller ab Seite 798	
	passende Weipu Kabelsysteme ab Seite 894	



POWER SPOT COB I WW

- Aluminium Druckguss
- Maße L x B x H x Ø: 130 x 105 x 98 x 90 mm
- Leistungsaufnahme: 6,80 W

732092 anthrazit CW 5500 K 670 lm **152,95 €**

220-240 Volt | 6 W | COB | 1 LED | Ra>80 | 28° | IP65/ IP44

passendes Outdoor Montagematerial ab Seite 903



POWER SPOT COB IV WW

- Aluminium Druckguss
- Maße L x B x Ø: 87 x 100 x 100 mm
- Leistungsaufnahme: 6,20 W
- inkl. 2 m Anschlusskabel
- inkl. Erdspieß

730190 anthrazit WW 2300 K 360 lm **134,95 €**

220-240 Volt | 4,50 W | COB | 1 LED | Ra>80 | 30° | IP65/ IP44

passendes Outdoor Montagematerial ab Seite 903



POWER SPOT

- Aluminium Druckguss
- Maße L x B x H x Ø: 112 x 110 x 35 x 90 mm
- dimmbar über optionalen Controller
- Leistungsaufnahme: 5,50 W

730277	anthrazit	WW	3000 K	390 lm	**121,95 €**
730280	anthrazit	CW	6500 K	480 lm	**121,95 €**



Zubehör

872041	Netzgerät | 24V | 12 W | IP65	**19,95 €**
872083	Netzgerät | 24V | 40 W | IP67	**59,95 €**
843022	RF Single Controller dimmbar | 12 - 24V DC | max. 360 W	**89,95 €**
843336	DMX LED Dimmer 2 dimmbar | 12 - 24V DC	**67,95 €**
843010	Dali 4 Kanal PWM Dimmer | 12 - 24V DC	**99,95 €**

passende Dimmer und Controller ab Seite 798
passende Weipu Kabelsysteme ab Seite 894



POWER SPOT II WW

- Aluminium Druckguss
- Maße L x B x H x Ø: 163 x 151 x 49 x 130 mm
- dimmbar über optionalen Controller
- Leistungsaufnahme: 13,80 W

730279	anthrazit	WW	3000 K	880 lm	**163,95 €**

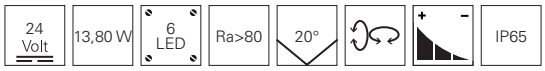

Zubehör

872083	Netzgerät | 24V | 40 W | IP67	**59,95 €**
843022	RF Single Controller dimmbar | 12 - 24V DC | max. 360 W	**89,95 €**
843336	LED Dimmer 2 dimmbar | 12 - 24V DC	**67,95 €**
843010	Dali 4 Kanal PWM Dimmer | 12 - 24V DC	**99,95 €**

passende Dimmer und Controller ab Seite 798
passende Weipu Kabelsysteme ab Seite 894



POWER SPOT II RGB

- Aluminium Druckguss
- Maße L x B x H x Ø: 163 x 151 x 48 x 130 mm
- dimmbar über optionalen Controller
- Leistungsaufnahme: 17,00 W

730295 anthrazit RGB 500 lm **224,95 €**

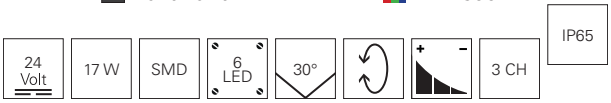

Zubehör

872083	Netzgerät | 24V | 40 W | IP67	**29,95 €**
843022	RF Single Controller dimmbar | 12 - 24V DC | max. 360 W	**89,95 €**
843335	LED Dimmer 3 dimmbar | 12 - 24V DC | 60 W	**72,95 €**
843010	Dali 4 Kanal PWM Dimmer | 12 - 24V DC	**99,95 €**

passende Dimmer und Controller ab Seite 798
passende Weipu Kabelsysteme ab Seite 894



POWER SPOT IV RGB

- Aluminium Druckguss
- Maße B x H x Ø: 105 x 175 x 90 mm
- Sockel H x Ø: 40 x 92 mm
- dimmbar über optionalen Controller
- Leistungsaufnahme: 7,00 W

730283 anthrazit RGB 250 lm **163,95 €**



Zubehör

872083	Netzgerät | 24V | 40 W | IP67	**59,95 €**
843024	RF Color Remote Controller dimmbar | 12-24V DC | max. 360 W	**99,95 €**
843335	DMX LED Dimmer 3 dimmbar | 12 - 24V DC	**72,95 €**
843010	Dali 4 Kanal PWM Dimmer | 12 - 24V DC	**99,95 €**

passende Dimmer und Controller ab Seite 798
passende Weipu Kabelsysteme ab Seite 894



POWER SPOT VI RGB

- Aluminium Druckguss
- Maße L x B x H x Ø: 263 x 177 x 89 x 158 mm
- Sockel H x Ø: 48 x 120 mm
- dimmbar über optionalen Controller
- Leistungsaufnahme: 25,00 W

730293 anthrazit RGB 540 lm **299,95 €**

24 Volt | 25 W | 6 LED | 30° | 3 CH | IP65

Zubehör

872083	Netzgerät | 24V | 40 W | IP67	**59,95 €**
843024	RF Color Remote Controller dimmbar | 12-24V DC | max. 360 W	**99,95 €**
843335	DMX LED Dimmer 3 dimmbar | 12 - 24V DC	**72,95 €**
843010	Dali 4 Kanal PWM Dimmer | 12 - 24V DC	**99,95 €**

passende Dimmer und Controller ab Seite 798
passende Weipu Kabelsysteme ab Seite 894



CARINAE

- Aluminium Druckguss
- Maße L x B x H x Ø: 220 x 151 x 75 x 130 mm
- Sockel H x Ø: 48 x 120 mm
- dimmbar über optionalen Controller
- Leistungsaufnahme: 16,90 W

732063 anthrazit RGB 520 lm **259,95 €**

24 Volt | 16,90 W | 6 LED | 30° | 3 CH | IP65

Zubehör

872083	Netzgerät | 24V | 40 W | IP67	**59,95 €**
843024	RF Color Remote Controller dimmbar | 12-24V DC | max. 360 W	**99,95 €**
843335	DMX LED Dimmer 3 dimmbar | 12 - 24V DC	**72,95 €**
843010	Dali 4 Kanal PWM Dimmer | 12 - 24V DC	**99,95 €**

passende Dimmer und Controller ab Seite 798
passende Weipu Kabelsysteme ab Seite 894



POWER SPOT I RGBWW

- Aluminium Druckguss
- Maße L x B x H x Ø: 177 x 146 x 197 x 158 mm
- dimmbar über optionalen Controller
- Leistungsaufnahme: 33,00 W

732078 anthrazit RGB WW 3000 K 900 lm **349,95 €**

24 Volt | 33 W | SMD | 5 LED | 30° | 4 CH | IP65

Zubehör

872083	Netzgerät | 24V | 40 W | IP67	**59,95 €**
843025	RF Controller RGB+W dimmbar | 12 - 24V DC | max. 360 W	**104,95 €**
843337	DMX LED Dimmer 4 dimmbar | 12 - 24V DC	**76,95 €**
843010	Dali 4 Kanal PWM Dimmer | 12 - 24V DC	**99,95 €**

passende Dimmer und Controller ab Seite 798
passende Weipu Kabelsysteme ab Seite 894



POWER SPOT II RGBWW

- Aluminium Druckguss
- Maße L x B x H x Ø: 183 x 151 x 145 x 130 mm
- dimmbar über optionalen Controller
- Leistungsaufnahme: 14,00 W

730182 anthrazit RGB WW 3000 K 580 lm **284,95 €**

24 Volt | 14 W | SMD | 3 LED | Ra>80 | 30° | 4 CH | IP65

Zubehör

872083	Netzgerät | 24V | 40 W | IP67	**59,95 €**
843025	RF Controller RGB+W dimmbar | 12 - 24V DC | max. 360 W	**104,95 €**
843337	DMX LED Dimmer 4 dimmbar | 12 - 24V DC	**76,95 €**
843010	Dali 4 Kanal PWM Dimmer | 12 - 24V DC	**99,95 €**

passende Dimmer und Controller ab Seite 798
passende Weipu Kabelsysteme ab Seite 894



KEID

- Aluminium Druckguss
- Maße L x H x Ø: 120 x 211 x 75 mm
- Sockel H x Ø: 37 x 99 mm
- Leistungsaufnahme: 21,50 W

732093 dunkelgrau WW 3000 K 1350 lm **129,95 €**

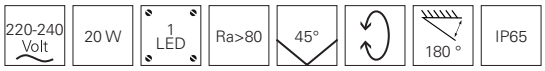

passendes Outdoor Montagematerial ab Seite 903



KEID II

- Aluminium Druckguss
- Maße L x H x Ø: 120 x 457 x 75 mm
- Leistungsaufnahme: 21,50 W

732095 dunkelgrau WW 3000 K 1350 lm **129,95 €**

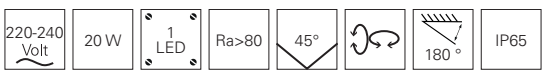

passendes Outdoor Montagematerial ab Seite 903



KEID

- Aluminium Druckguss
- Maße L x H x Ø: 120 x 211 x 75 mm
- Sockel H x Ø: 37 x 99 mm
- Leistungsaufnahme: 10,30 W

731098 dunkelgrau ww 3000 K 800 lm **123,95 €**

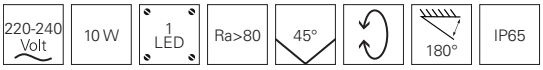

passendes Outdoor Montagematerial ab Seite 903



KEID II

- Aluminium Druckguss
- Maße L x H x Ø: 120 x 457 x 75 mm
- Leistungsaufnahme: 10,30 W

732094 dunkelgrau ww 3000 K 800 lm **119,95 €**

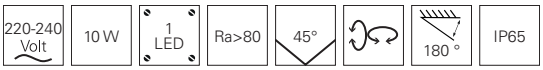

passendes Outdoor Montagematerial ab Seite 903



COLT

Die neue COLT-Serie ist ein echter Allrounder im Außenbereich: Leistungsstark, frei dreh- und neigbar sowie mit modernster LED-Technik ausgestattet. Damit sorgen die Aufbauleuchten für stimmungsvolle Beleuchtungskonzepte in jeder Außenanlage und machen mit ihrem markanten Design auch ausgeschaltet eine gute Figur.



COLT 4W COB

- Aluminium Druckguss
- Maße L x H x Ø: 65 x 120 x 50 mm
- Leistungsaufnahme: 4,00 W
- inkl. 2 m Anschlusskabel mit IP44 Stecker
- inkl. 2 Gläser [transparent, milchig]
- inkl. 1 Wabenfilter

732104	Granitgrau RAL 7026	ww	3000 K	240 lm	**124,95 €**

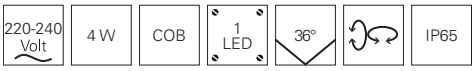

Zubehör

930426	Erdspieß | L: 170 mm	**7,95 €**
930428	Linse 15°	**4,95 €**
930430	Linse 60°	**4,95 €**



COLT 8W COB

- Aluminium Druckguss
- Maße L x H x Ø: 65 x 185 x 76,50 mm
- Leistungsaufnahme: 8,00 W
- inkl. 2 m Anschlusskabel mit IP44 Stecker
- inkl. 2 Gläser [transparent, milchig]
- inkl. 1 Wabenfilter

732108	Granitgrau RAL 7026	ww	3000 K	470 lm	**189,95 €**

220-240 Volt | 8 W | COB | 1 LED | 40° | IP65

Zubehör

930441	Aufbaugehäuse | H: 41,5 mm	**39,95 €**
930426	Erdspieß | L: 170 mm	**7,95 €**
930431	Reflektor 12°	**6,95 €**
930432	Reflektor 22°	**6,95 €**



COLT 15W COB

- Aluminium Druckguss
- Maße L x H x Ø: 88,30 x 220 x 110,50 mm
- Leistungsaufnahme: 15,00 W
- inkl. 2 m Anschlusskabel mit IP44 Stecker
- inkl. 2 Gläser [transparent, milchig]
- inkl. 1 Wabenfilter

732109	Granitgrau RAL 7026	ww	3000 K	1090 lm	**239,95 €**

220-240 Volt | 15 W | COB | 1 LED | 40° | IP65

Zubehör

930442	Aufbaugehäuse | H: 41,5 mm	**49,95 €**
930427	Erdspieß | L: 219 mm	**9,95 €**
930434	Reflektor 12°	**7,95 €**
930435	Reflektor 22°	**7,95 €**



COLT 30W COB

- Aluminium Druckguss
- Maße L x H x Ø: 111,80 x 260 x 131 mm
- Leistungsaufnahme: 30,00 W
- inkl. 2 m Anschlusskabel mit IP44 Stecker
- inkl. 2 Gläser [transparent, milchig]
- inkl. 1 Wabenfilter

732110	Granitgrau RAL 7026	WW	3000 K	2320 lm	**289,95 €**

220-240 Volt | 30 W | COB | 1 LED | 40° | IP65

Zubehör

930442	Aufbaugehäuse | H: 41,5 mm	**49,95 €**
930427	Erdspieß | L: 219 mm	**9,95 €**
930437	Reflektor 12°	**8,95 €**
930438	Reflektor 22°	**8,95 €**





COLT 8W RGBW

- Aluminium Druckguss
- Maße L x Ø: 66 x 78 mm
- Leistungsaufnahme: 8,60 W
- inkl. 2 m Anschlusskabel mit IP44 Stecker
- inkl. 2 Gläser [transparent, milchig]
- inkl. 1 Wabenfilter

732127	Schwarzgrau RAL 7021	RGB WW	3000 K	389 lm	**319,95 €**
732123	Schwarzgrau RAL 7021	RGB CW	5500 K	485 lm	**319,95 €**

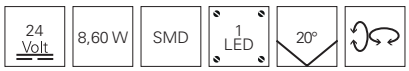

Zubehör

930441	Aufbaugehäuse | H: 41,5 mm	**39,95 €**
930426	Erdspieß | L: 170 mm	**7,95 €**



COLT 16W RGBW

- Aluminium Druckguss
- Maße L x Ø: 88 x 110 mm
- Leistungsaufnahme: 16,00 W
- inkl. 2 m Anschlusskabel mit IP44 Stecker
- inkl. 2 Gläser [transparent, milchig]
- inkl. 1 Wabenfilter

732128	Schwarzgrau RAL 7021	RGB WW	3000 K	780 lm	**449,95 €**
732124	Schwarzgrau RAL 7021	RGB CW	5500 K	950 lm	**449,95 €**

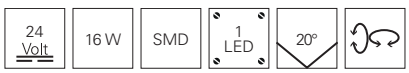

Zubehör

930441	Aufbaugehäuse | H: 41,5 mm	**39,95 €**
930426	Erdspieß | L: 170 mm	**7,95 €**



COLT 25W RGBW

- Aluminium Druckguss
- Maße L x Ø: 112 x 131 mm
- Leistungsaufnahme: 25,00 W
- inkl. 2 m Anschlusskabel mit IP44 Stecker
- inkl. 2 Gläser [transparent, milchig]
- inkl. 1 Wabenfilter

732129	Schwarzgrau RAL 7021	RGB WW	3000 K	1140 lm	**529,95 €**
732125	Schwarzgrau RAL 7021	RGB CW	5500 K	1445 lm	**529,95 €**



Zubehör

930442	Aufbaugehäuse | H: 41,5 mm	**49,95 €**
930427	Erdspieß | L: 219 mm	**9,95 €**



FLOOD FLEX I

- Aluminium Druckguss
- Maße L x B x H: 152,1 x 134,2 x 56 mm
- Leistungsaufnahme: 9,50 W

732014 anthrazit WW 3000 K 700 lm **89,95 €**

100-240 Volt | 9 W | SMD | 8 LED | Ra>80 | 30° | IP65/ IP44

passendes Outdoor Montagematerial ab Seite 903



FLOOD FLEX II

- Aluminium Druckguss
- Maße L x B x H: 200 x 152 x 56 mm
- Leistungsaufnahme: 13,20 W

732016 anthrazit WW 3000 K 1100 lm **102,95 €**

100-240 Volt | 12 W | SMD | 12 LED | Ra>80 | 25° | IP65/ IP44

passendes Outdoor Montagematerial ab Seite 903



POWER SPOT IX WW

- Aluminium Druckguss
- Maße L x B x H: 237 x 165 x 46 mm
- Leistungsaufnahme: 18,70 W
- inkl. 2 m Anschlusskabel

732008 anthrazit WW 3000 K 1440 lm **293,95 €**

220-240 Volt | 16 W | 12 LED | Ra>80 | 25° | IP65/ IP44

passendes Outdoor Montagematerial ab Seite 903



POWER SPOT III RGBWW

- Aluminium Druckguss
- Maße L x B x H: 235,6 x 182 x 66,2 mm
- dimmbar über optionalen Controller
- Leistungsaufnahme: 32,00 W
- inkl. 2 m Anschlusskabel

730179 anthrazit RGB WW 3000 K 1000 lm **389,95 €**

24 Volt | 32 W | SMD | 6 LED | Ra>80 | 30° | 4 CH | IP65

Zubehör

872083	Netzgerät | 24V | 40 W | IP67	**59,95 €**
843025	RF Controller RGB+W dimmbar | 12 - 24V DC | max. 360 W	**104,95 €**
843337	DMX LED Dimmer 4 dimmbar | 12 - 24V DC	**76,95 €**
843010	Dali 4 Kanal PWM Dimmer | 12 - 24V DC	**99,95 €**

passende Dimmer und Controller ab Seite 798
passende Weipu Kabelsysteme ab Seite 894



FLOOD RF II -10 RGB

- Kunststoff
- Maße L x B x H: 133 x 57 x 179 mm
- Leistungsaufnahme: 11,00 W
- inkl. 2 m Anschlusskabel mit IP44 Stecker
- inkl. Funkfernbedienung mit mind. 20 m Reichweite

732074 anthrazit RGB 270 lm **129,95 €**

200-240 Volt | 10 W | COB | 1 LED | 115° | 3 CH | IP65/ IP44

passendes Outdoor Montagematerial ab Seite 903



FLOOD RF II -30 RGB

- Kunststoff
- Maße L x B x H: 178 x 81 x 215 mm
- Leistungsaufnahme: 32,00 W
- inkl. 2 m Anschlusskabel mit IP44 Stecker
- inkl. Funkfernbedienung mit mind. 20 m Reichweite

732075 anthrazit RGB 1060 lm **229,95 €**

100-240 Volt | 30 W | COB | 1 LED | 150° | 3 CH | IP65/ IP44

passendes Outdoor Montagematerial ab Seite 903



FLOOD RF II -60 RGB

- Kunststoff
- Maße L x B x H: 200 x 98 x 253 mm
- Leistungsaufnahme: 62,00 W
- inkl. 2 m Anschlusskabel mit IP44 Stecker
- inkl. Funkfernbedienung mit mind. 20 m Reichweite

732076 anthrazit RGB 2100 lm **329,95 €**

100-240 Volt | 60 W | COB | 1 LED | 120° | | | 3 CH | IP65/ IP44

passendes Outdoor Montagematerial ab Seite 903





KITAS

- Aluminium Druckguss
- Maße L x B x H: 170 x 143,50 x 27 mm
- Leistungsaufnahme: 15,00 W
- inkl. 1 m Anschlusskabel

732111	silberfarben	WW	3000 K	1550 lm	**49,95 €**
732112	silberfarben	NW	4000 K	1580 lm	**49,95 €**
732113	schwarz	WW	3000 K	1550 lm	**49,95 €**
732114	schwarz	NW	4000 K	1580 lm	**49,95 €**

220-240 Volt | 14 W | SMD | 32 LED | Ra>80 | 100°

Zubehör

930007	Display-Arm | L: 550 mm | grau	**48,95 €**
930008	Display-Arm | L: 1000 mm | grau	**74,95 €**





KITAS

- Aluminium Druckguss
- Maße L x B x H: 290 x 192,50 x 40,50 mm
- Leistungsaufnahme: 30,00 W
- inkl. 1 m Anschlusskabel

732115	silberfarben	WW	3000 K	2950 lm	**102,95 €**
732116	silberfarben	NW	4000 K	3130 lm	**102,95 €**
732117	schwarz	WW	3000 K	2950 lm	**102,95 €**
732118	schwarz	NW	4000 K	3130 lm	**102,95 €**

220-240 Volt | 29 W | SMD | 56 LED | Ra>80 | 100°

Zubehör

930007	Display-Arm | L: 550 mm | grau	**48,95 €**
930008	Display-Arm | L: 1000 mm | grau	**74,95 €**





KITAS

- Aluminium Druckguss
- Maße L x B x H: 290 x 244 x 40,50 mm
- Leistungsaufnahme: 51,00 W
- inkl. 1 m Anschlusskabel

732119	silberfarben	WW	3000 K	5380 lm	**159,95 €**
732120	silberfarben	NW	4000 K	5690 lm	**159,95 €**
732121	schwarz	WW	3000 K	5380 lm	**159,95 €**
732122	schwarz	NW	4000 K	5690 lm	**159,95 €**

220-240 Volt | 50 W | SMD | 98 LED | Ra>80 | 100°

Zubehör

930007	Display-Arm | L: 550 mm | grau	**48,95 €**
930008	Display-Arm | L: 1000 mm | grau	**74,95 €**

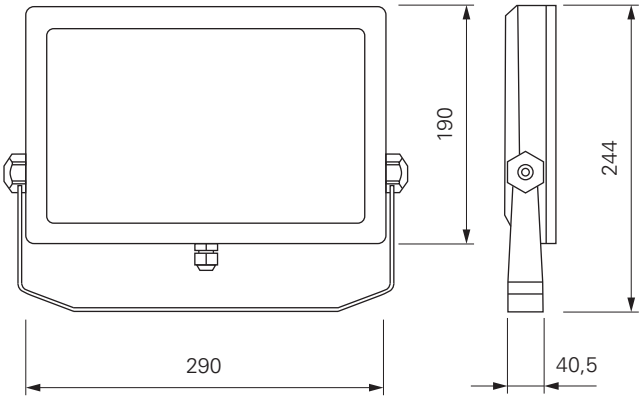

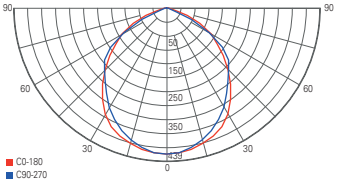

Lichtverteilungskurve 732119

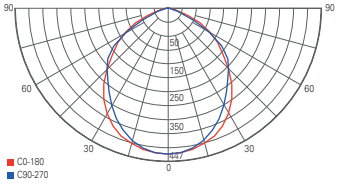

Lichtverteilungskurve 732120

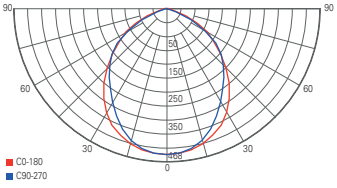

Lichtverteilungskurve 732121

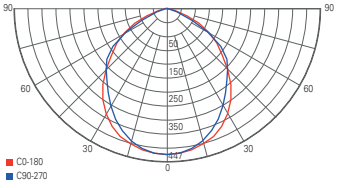

Lichtverteilungskurve 732122



FLOOD COB 10 AMBER

- Kunststoff
- Maße L x B x H: 179 x 133 x 57 mm
- Leistungsaufnahme: 10,00 W
- inkl. 1 m Anschlusskabel

730463 anthrazit A 1700 K 255 lm **99,95 €**

110-240 Volt | 9 W | COB | 1 LED | 120°

Zubehör

930007	Display-Arm | L: 550 mm | grau	**48,95 €**
930008	Display-Arm | L: 1000 mm | grau	**74,95 €**



FLOOD COB 30 AMBER

- Kunststoff
- Maße L x B x H: 178 x 81 x 215 mm
- Leistungsaufnahme: 51,00 W
- inkl. 1 m Anschlusskabel

730464 anthrazit A 1700 K 710 lm **199,95 €**

110-240 Volt | 30 W | COB | 1 LED | 120°

Zubehör

930007	Display-Arm | L: 550 mm | grau	**48,95 €**
930008	Display-Arm | L: 1000 mm | grau	**74,95 €**

FLOOD COB 50 AMBER



- Kunststoff
- Maße L x B x H: 200 x 98 x 253 mm
- Leistungsaufnahme: 51,00 W
- inkl. 1 m Anschlusskabel

730465 anthrazit | A | 1700 K | 1255 lm | **299,95 €**

110-240 Volt | 50 W | COB | 1 LED | 120°

FLOOD COB 80 AMBER



- Kunststoff
- Maße L x B x H: 291 x 250 x 116 mm
- Leistungsaufnahme: 81,00 W
- inkl. 1 m Anschlusskabel

730466 anthrazit | A | 1700 K | 1285 lm | **399,95 €**

110-240 Volt | 80 W | COB | 1 LED | 120°

FLOOD COB 120 AMBER



- Kunststoff
- Maße L x B x H: 315 x 310 x 187 mm
- Leistungsaufnahme: 120,00 W
- inkl. 1 m Anschlusskabel

730467 anthrazit | A | 1700 K | 2535 lm | **499,95 €**

110-240 Volt | 120 W | COB | 1 LED | 120°



BRACHIUM

- Aluminium Druckguss
- Maße L x B x H: 316 x 286 x 41mm
- Sockel L x B x H: 327 x 28 x 160 mm
- Leistungsaufnahme: 82,00 W
- inkl. 2 m Anschlusskabel mit IP44 Stecker

732064	schwarz	WW	3000 K	8100 lm	**249,95 €**
732105	schwarz	NW	4000 K	8400 lm	**249,95 €**

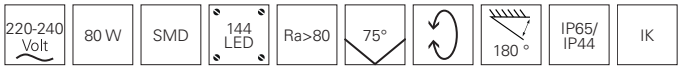

passendes Outdoor Montagematerial ab Seite 903

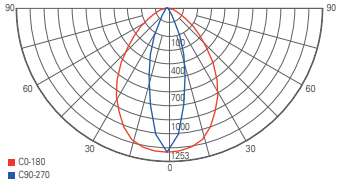

Lichtverteilungskurve 732064

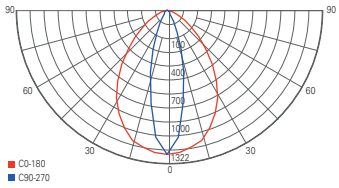

Lichtverteilungskurve 732105

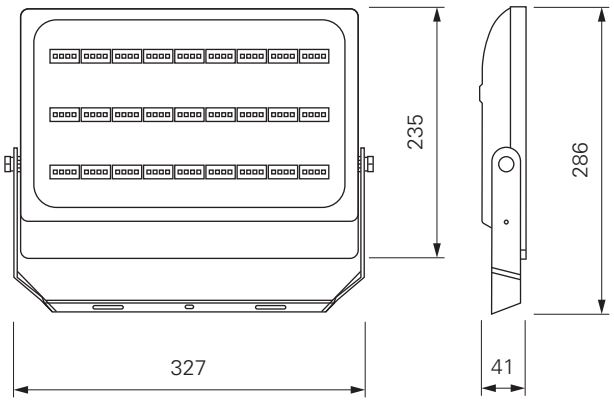



BRACHIUM

- Aluminium Druckguss
- Maße L x B x H: 316 x 286 x 41mm
- Sockel L x B x H: 327 x 28 x 160 mm
- Leistungsaufnahme: 102,00 W
- inkl. 2 m Anschlusskabel mit IP44 Stecker

732106	schwarz	WW	3000 K	8600 lm	**279,95 €**
732107	schwarz	NW	4000 K	9200 lm	**279,95 €**

220-240 Volt | 100 W | SMD | 144 LED | Ra>80 | 75° | 180 ° | IP65/ IP44 | IK

passendes Outdoor Montagematerial ab Seite 903

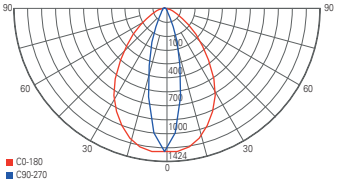

Lichtverteilungskurve 732106

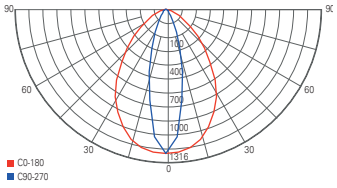

Lichtverteilungskurve 732107

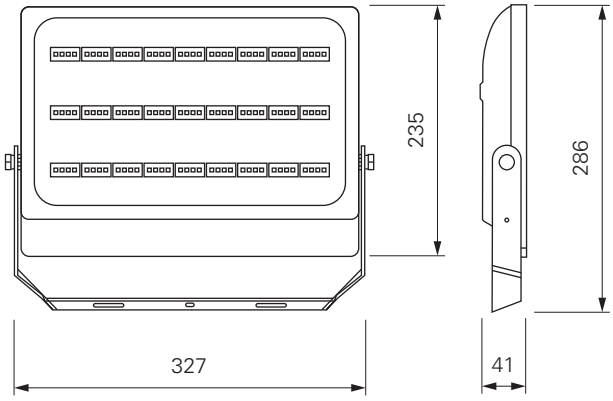



ATIK

- Aluminium Druckguss
- Maße L x B x H: 319 x 90 x 411 mm
- Leistungsaufnahme: 152,00 W
- inkl. 2 m Anschlusskabel mit IP44 Stecker

732041 ■ schwarz WW 3000 K 17500 lm **339,95 €**

220-240 Volt | 150 W | SMD | 418 LED | Ra>80 | 110° | 180° | IP65/ IP44

Zubehör

930410	Blendschutz | schwarz | 122 mm	**24,95 €**
930411	Schutzgitter Metall | schwarz | 57 mm	**14,95 €**

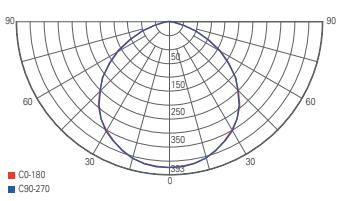

Lichtverteilungskurve 732041

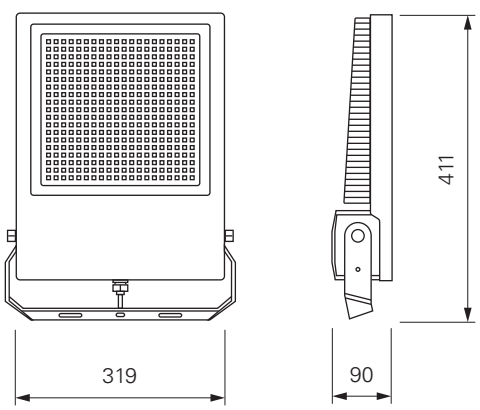



ATIK

- Aluminium Druckguss
- Maße L x B x H: 319 x 90 x 411 mm
- Leistungsaufnahme: 242,00 W
- inkl. 2 m Anschlusskabel mit IP44 Stecker

732045 ■ schwarz WW 3000 K 26900 lm **499,95 €**

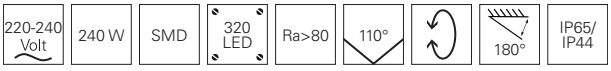

Zubehör

930410	Blendschutz | schwarz | 122 mm	**24,95 €**
930411	Schutzgitter Metall | schwarz | 57 mm	**14,95 €**

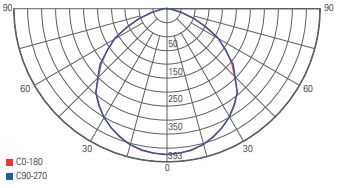

Lichtverteilungskurve 732045

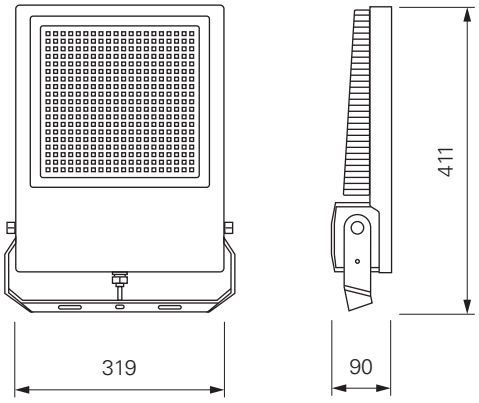



ATIK

- Aluminium Druckguss
- Maße L x B x H: 319 x 90 x 411 mm
- Leistungsaufnahme: 202,00 W
- inkl. 2 m Anschlusskabel mit IP44 Stecker

732043 ■ schwarz WW 3000 K 24200 lm **439,95 €**

220-240 Volt | 200 W | SMD | 320 LED | Ra>80 | 110° | 180° | IP65/ IP44

Zubehör

930410	Blendschutz | schwarz | 122 mm	**24,95 €**
930411	Schutzgitter Metall | schwarz | 57 mm	**14,95 €**
	passendes Outdoor Montagematerial ab Seite 903	

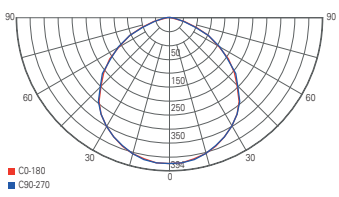

Lichtverteilungskurve 732043

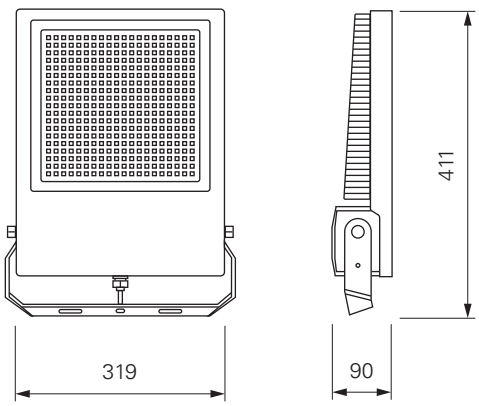



ATIK

- Aluminium Druckguss
- Maße L x B x H: 319 x 90 x 411 mm
- Leistungsaufnahme: 302,00 W
- inkl. 2 m Anschlusskabel mit IP44 Stecker

732102	schwarz	NW	4000 K	39900 lm	**579,95 €**
732103	schwarz	NW	5000 K	39900 lm	**579,95 €**

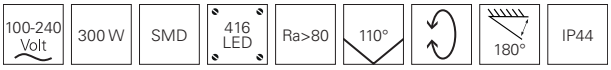

Zubehör

930410	Blendschutz | schwarz | 122 mm	**24,95 €**
930411	Schutzgitter Metall | schwarz | 57 mm	**14,95 €**
	passendes Outdoor Montagematerial ab Seite 903	

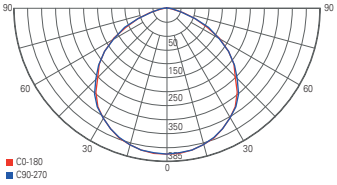

Lichtverteilungskurve 732102

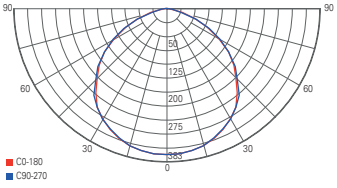

Lichtverteilungskurve 732103

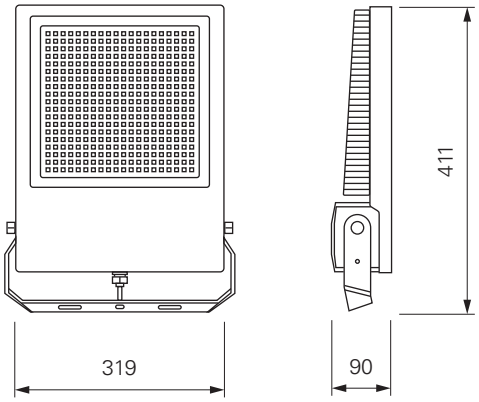



ATIK

- Aluminium Druckguss
- Maße L x B x H: 319 x 90 x 411 mm
- Leistungsaufnahme: 152,00 W
- inkl. 2 m Anschlusskabel mit IP44 Stecker

732096	Tiefschwarz RAL 9005	NW	4000 K	21350 lm	**339,95 €**
732099	Tiefschwarz RAL 9005	NW	5000 K	20500 lm	**339,95 €**

220-240 Volt | 150 W | SMD | 418 LED | Ra>80 | 110°

Zubehör

930410	Blendschutz | 323 x 272 x 122 mm	**13,95 €**
930411	Schutzgitter | 337 x 293 x 57 mm	**13,95 €**

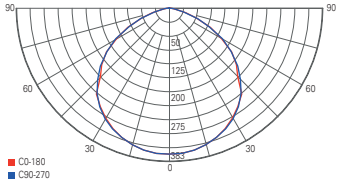

Lichtverteilungskurve 732096

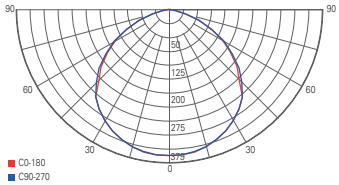

Lichtverteilungskurve 732099

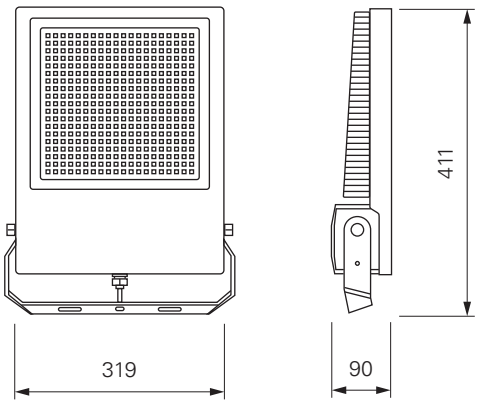



ATIK

- Aluminium Druckguss
- Maße L x B x H: 319 x 90 x 411 mm
- Leistungsaufnahme: 200,00 W
- inkl. 2 m Anschlusskabel mit IP44 Stecker

732097	Tiefschwarz RAL 9005	NW	4000 K	28450 lm	**439,95 €**
732100	Tiefschwarz RAL 9005	NW	5000 K	27400 lm	**439,95 €**

220-240 Volt | 202 W | SMD | 320 LED | Ra>80 | 110°

Zubehör

930410	Blendschutz | 323 x 272 x 122 mm	**13,95 €**
930411	Schutzgitter | 337 x 293 x 57 mm	**13,95 €**

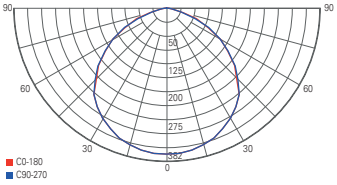

Lichtverteilungskurve 732097

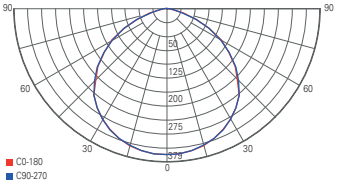

Lichtverteilungskurve 732100

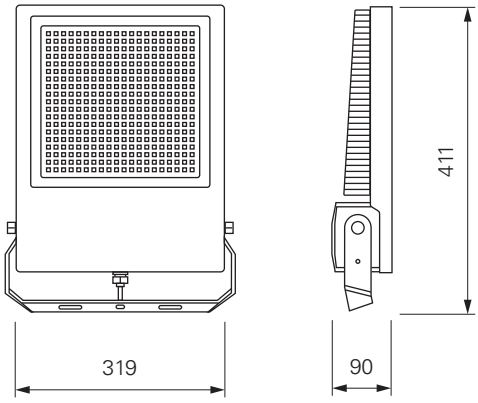



ATIK

- Aluminium Druckguss
- Maße L x B x H: 319 x 90 x 411 mm
- Leistungsaufnahme: 242,00 W
- inkl. 2 m Anschlusskabel mit IP44 Stecker

732098	Tiefschwarz RAL 9005	NW	4000 K	31800 lm	**499,95 €**
732101	Tiefschwarz RAL 9005	NW	5000 K	31050 lm	**499,95 €**

220-240 Volt | 240 W | SMD | 320 LED | Ra>80 | 110°

Zubehör

930410	Blendschutz | 323 x 272 x 122 mm	**13,95 €**
930411	Schutzgitter | 337 x 293 x 57 mm	**13,95 €**

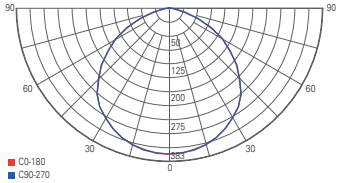

Lichtverteilungskurve 732098

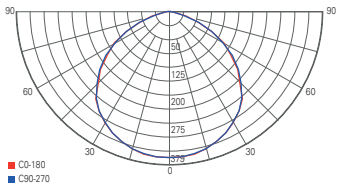

Lichtverteilungskurve 732101

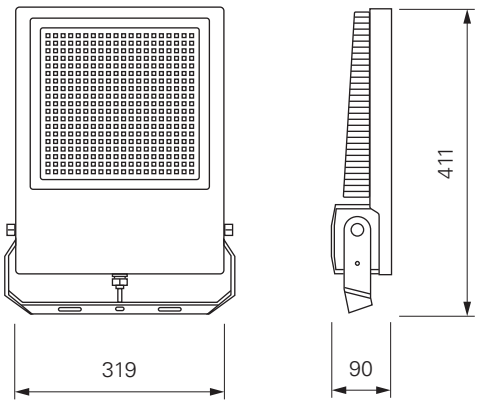





Seite 552



Seite 552



Seite 553



Seite 554



Seite 554



Seite 555



Seite 555

WALLWASHER

Für die perfekte Lichtinszenierung von Fassaden oder anderen Gebäudeelementen eignen sich Wall Washer besonders gut. Die Vielfalt an unterschiedlichen Farbnuancen [RGB, Warm- oder Kaltweiß] ermöglicht stets eine individuelle Lichtwirkung der Architektur. Durch die länglichen Leuchtkörper lassen sich gewünschte Teile von Bauwerken ausdrucksstark und großflächig in Szene setzen.



MINI WALL WASHER I

- Aluminium Druckguss
- Maße L x B x H: 505 x 47 x 54 mm
- dimmbar über optionalen Controller
- Leistungsaufnahme: 7,30 W
- inkl. 1 m Anschlusskabel mit Weipu-Buchse [female]
- inkl. 1 m Anschlusskabel mit Weipu-Stecker [male]

732019 ☐ silberfarben WW 3000 K 540 lm **139,95 €**



Zubehör

872633	Netzgerät | 24V DC | 12,00 W | IP20	**15,95 €**
872083	Netzgerät | 24V DC | 40,00 W | IP67	**59,95 €**
843022	RF Single Controller dimmbar | 12 - 24V DC | max. 360,00 W	**89,95 €**
	passende Dimmer und Controller ab Seite 798	
	passende Weipu Kabelsysteme ab Seite 894	



MINI WALL WASHER II

- Aluminium Druckguss
- Maße L x B x H: 1005 x 27 x 54 mm
- dimmbar über optionalen Controller
- Leistungsaufnahme: 14,70 W
- inkl. 1 m Anschlusskabel mit Weipu-Buchse [female]
- inkl. 1 m Anschlusskabel mit Weipu-Stecker [male]

732022 ☐ silberfarben WW 3000 K 1040 lm **189,95 €**



Zubehör

872636	Netzgerät | 24V DC | 20,00 W	**20,95 €**
872083	Netzgerät | 24V DC | 40,00 W | IP67	**59,95 €**
843022	RF Single Controller dimmbar | 12 - 24V DC | max. 360,00 W	**89,95 €**
	passende Dimmer und Controller ab Seite 798	
	passende Weipu Kabelsysteme ab Seite 894	





LED STREET BAR MK II 16X8W RGBW 4IN1 IP65 30°

- Aluminium
- Maße L x B x H: 1069 x 85 x 140 mm
- DMX512
- Leistungsaufnahme: 128,00 W

730440 ■ schwarz RGB WW **584,95 €**



Zubehör

180704	DMX-Verbindungskabel Outdoor | 2 m	**11,95 €**
180705	DMX-Verbindungskabel Outdoor | 5 m	**21,95 €**
180706	DMX-Verbindungskabel Outdoor | 10 m	**38,95 €**
	passende DMX-Controller ab Seite 816	

CAPH

Trotz der linearen Bauform ist das Sortiment der Wallwasher-Serie CAPH eine »runde Sache«. Die Wallwasher bieten eine Vielzahl an Möglichkeiten, unterschiedliche Objekte zu akzentuieren. Sei es die rustikale Steinmauer im warmen 3000 K oder den modernen Neubau in 4000 K oder sogar in RGBW. Die verschiedenen Optiken mit symmetrischen oder asymmetrischen Ausstrahlwinkeln helfen bei der Positionierung.
Mit den 240 Volt-Varianten wird kein weiteres Zubehör benötigt. Dank der 24 Volt-Versionen können die CAPH Wallwasher in alle Varianten der Ansteuerungen am Markt eingebunden werden – eben eine »runde Sache«.



WALLWASHER CAPH SYMMETRISCH

- Aluminium Druckguss
- Maße L x B x H: 1000 x 53,36 x 81,07 mm
- inkl. 2 m Anschlusskabel mit Stecker IP44

732079	dunkelgrau	WW	3000 K	1CH	34,5 W	3000 lm	**399,95 €**
732081	dunkelgrau	NW	4000 K	1CH	34,5 W	3180 lm	**399,95 €**

220-240 Volt | SMD | 24 LED | Ra>80 | 25° | | IP65/ IP44



WALLWASHER CAPH ASYMMETRISCH

- Aluminium Druckguss
- Maße L x B x H: 1000 x 53,36 x 81,07 mm
- inkl. 2 m Anschlusskabel mit Stecker IP44

732080	dunkelgrau	WW	3000 K	1CH	34,5 W	2580 lm	**399,95 €**
732082	dunkelgrau	NW	4000 K	1CH	34,5 W	2730 lm	**399,95 €**

220-240 Volt | SMD | 24 LED | Ra>80 | 40° / 15° | | IP65/ IP44

WALLWASHER CAPH SYMMETRISCH



- Aluminium Druckguss
- Maße L x B x H: 1000 x 53,36 x 81,07 mm
- dimmbar über optionalen Controller
- inkl. 0,5 m Anschlusskabel mit Weipu
- inkl. 0,5 m Verbindungskabel mit Weipu

732065		dunkelgrau	WW	3000 K	1CH	40 W	2560 lm	**384,95 €**
732067		dunkelgrau	NW	4000 K	1CH	40 W	3200 lm	**384,95 €**
732073		dunkelgrau	WW CW	1800-5500 K	2CH	66 W	3700 lm	**399,95 €**
732069		dunkelgrau	RGB		3CH	54 W	2150 lm	**399,95 €**
732071		dunkelgrau	RGB WW	3000 K	4CH	60 W	2800 lm	**449,95 €**

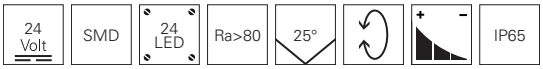

Zubehör

862164	Netzgerät | 24V DC | 75,00 W | IP20	**69,95 €**
872085	Netzgerät | 24V DC | 75,00 W | IP67	**79,95 €**
843022	RF Single Controller dimmbar | 12 - 24V DC | max. 360,00 W	**89,95 €**
	passende Dimmer und Controller ab Seite 816	
	passende Weipu Kabelsysteme ab Seite 894	

WALLWASHER CAPH ASYMMETRISCH



- Aluminium Druckguss
- Maße L x B x H: 1000 x 53,36 x 81,07 mm
- dimmbar über optionalen Controller
- inkl. 0,5 m Anschlusskabel mit Weipu
- inkl. 0,5 m Verbindungskabel mit Weipu

732066		dunkelgrau	WW	3000 K	1CH	40 W	2570 lm	**384,95 €**
732068		dunkelgrau	NW	4000 K	1CH	40 W	2800 lm	**384,95 €**
732070		dunkelgrau	RGB		3CH	54 W	1900 lm	**399,95 €**
732072		dunkelgrau	RGB WW	3000 K	4CH	60 W	2480 lm	**449,95 €**

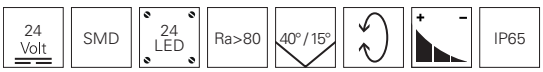

Zubehör

862164	Netzgerät | 24V DC | 75,00 W | IP20	**69,95 €**
872085	Netzgerät | 24V DC | 75,00 W | IP67	**79,95 €**
843022	RF Single Controller dimmbar | 12 - 24V DC | max. 360,00 W	**89,95 €**
	passende Dimmer und Controller ab Seite 816	
	passende Weipu Kabelsysteme ab Seite 894	



Seite 560



Seite 560



Seite 561



Seite 562



Seite 563



Seite 564

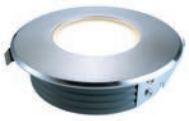

Seite 564



Seite 565



Seite 565



Seite 566



Seite 566



Seite 566



Seite 567



Seite 567



Seite 568



Seite 568



Seite 569



Seite 569



Seite 570



Seite 570



Seite 571



Seite 571



Seite 572



Seite 572



Seite 572



Seite 573



Seite 574



Seite 575



Seite 575



Seite 576



Seite 576



Seite 577



Seite 577



Seite 578



Seite 578



Seite 579



Seite 580

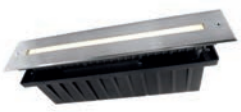

Seite 580



Seite 581



Seite 581



Seite 582



Seite 582



Seite 583



Seite 583



Seite 584



Seite 584



Seite 585



Seite 585

BODENEINBAULEUCHTEN

Bodeneinbauleuchten schaffen trotz hoher Leuchtkraft eine angenehm dezente Atmosphäre. Sie betonen kunstvoll die Architektur und das verarbeitete Material durch das Zusammenspiel von Licht, Schatten und Wandstruktur.



QUICK ROUND

- Edelstahl
- Maße H x Ø: 88 x 116 mm
- dimmbar über optionales Leuchtmittel
- inkl. 0,5 m Anschlusskabel

730239 ☐ silberfarben **59,95 €**

220-240 Volt | 1x max. 10 W | GU10 | LED | 105 | 150 | IP67

passendes Outdoor Montagematerial ab Seite 903
passende Leuchtmittel ab Seite 868



QUICK QUARE

- Edelstahl
- Maße L x B x H: 116 x 116 x 110 mm
- dimmbar über optionales Leuchtmittel
- inkl. 0,5 m Anschlusskabel

100048 ☐ silberfarben **72,95 €**

220-240 Volt | 1x max. 10 W | GU10 | LED | 105 | 150 | IP67

passendes Outdoor Montagematerial ab Seite 903
passende Leuchtmittel ab Seite 868



BERLIN 2

- Edelstahl
- Maße Ø: 148 mm
- dimmbar über optionales Leuchtmittel

730448 ☐ silberfarben gebürstet **56,95 €**

220-240 Volt	1x max. 40 W	E27	LED	142	203

passendes Outdoor Montagematerial ab Seite 903





EASY COB SQUARE III WW

- Edelstahl
- Maße L x B x H: 66 x 66 x 95,5 mm
- Leistungsaufnahme: 5,50 W
- inkl. 1 m Anschlusskabel

730468 silberfarben WW 3000 K 330 lm **109,95 €**

24 Volt	5,50 W	COB	1 LED	Ra>80	25°	53	132,5	IP67

passendes Outdoor Montagematerial ab Seite 894



PEACOCK

- Edelstahl
- Maße H x Ø: 43 x 58 mm
- Leistungsaufnahme: 2,90 W
- inkl. 0,5 m Anschlusskabel

730459 silberfarben WW 3000 K 150 lm **89,95 €**

220-240 Volt | 2 W | COB | 1 LED | Ra>80 | 30° | 48 | 48 | IP67

passendes Outdoor Montagematerial ab Seite 903





FLAT II

- Edelstahl
- Maße H x Ø: 42 x 116 mm
- Leistungsaufnahme: 5,80 W
- inkl. 0,5 m Anschlusskabel

100111	☐	silberfarben	WW	3000 K	400 lm	**151,95 €**
100112	☐	silberfarben	CW	6000 K	450 lm	**151,95 €**

220-240 Volt | 5 W | 3 LED | Ra>80 | 20° | 105 | 42 | IP67

passendes Outdoor Montagematerial ab Seite 903

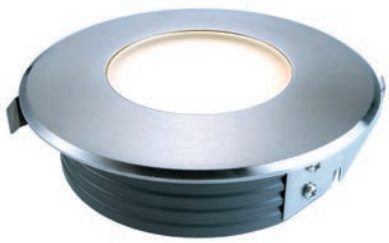

FLAT III WW

- Edelstahl
- Maße H x Ø: 42 x 116 mm
- Leistungsaufnahme: 1,30 W
- inkl. 0,5 m Anschlusskabel

730336	☐	silberfarben	WW	3000 K	25 lm	**119,95 €**

220-240 Volt | 0,72 W | 12 LED | 120° | 100 | 42 | IP67

passendes Outdoor Montagematerial ab Seite 903



FLAT I WW

- Edelstahl
- Maße H x Ø: 38 x 173 mm
- Leistungsaufnahme: 12,20 W
- inkl. 0,5 m Anschlusskabel

100114 ☐ silberfarben WW 3000 K 860 lm **192,95 €**

220-240 Volt | 11 W | 6 LED | Ra>80 | 20° | 150 | 50 | IP67

passendes Outdoor Montagematerial ab Seite 903



FLAT I RGB

- Edelstahl
- Maße H x Ø: 38 x 173 mm
- dimmbar über optionalen Controller
- Leistungsaufnahme: 17,00 W
- inkl. 0,5 m Anschlusskabel

100116 ☐ silberfarben RGB 510 lm **223,95 €**

CV | 24 Volt | 17 W | SMD | 6 LED | 30° | 150 | 50 | + − | IP67

Zubehör

872083	Netzgerät | 24V | 40,00 W | IP67	**59,95 €**
843022	RF Single Controller dimmbar | 12 - 24V DC | max. 360 W	**89,95 €**
843335	DMX LED Dimmer 3 dimmbar | 12 - 24V DC	**72,95 €**
843010	Dali 4 Kanal PWM Dimmer | 12 - 24V DC	**99,95 €**

passende Dimmer und Controller ab Seite 808
passende Weipu Kabelsysteme ab Seite 895



NC COB I

- Aluminium Druckguss
- Maße L x Ø: 90 x 63 mm
- Leistungsaufnahme: 7,00 W
- inkl. 0,5 m Anschlusskabel

730439	■ schwarz | rund	ww	3000 K	520 lm	**152,95 €**
730438	■ schwarz | quadratisch	ww	3000 K	520 lm	**152,95 €**

220-240 Volt | 5 W | COB | 1 LED | Ra>80 | 24° | 68,8 | 150 | IP67

passendes Outdoor Montagematerial ab Seite 903



BODENEINBAULEUCHTE II WW

- Edelstahl
- Maße H x Ø: 102 x 116 mm
- Leistungsaufnahme: 4,10 W
- inkl. 0,5 m Anschlusskabel

730255	□ silberfarben	ww	3000 K	280 lm	**139,95 €**

220-240 Volt | 3 W | 3 LED | Ra>80 | 30° | 102 | 150 | IP67

passendes Outdoor Montagematerial ab Seite 903



TALL COB I WW

- Edelstahl
- Maße H x Ø: 102 x 116 mm
- Leistungsaufnahme: 7,80 W
- inkl. 0,5 m Anschlusskabel

730211 silberfarben WW 3000 K 720 lm **149,95 €**

220-240 Volt | 6 W | COB | 1 LED | Ra>80 | 25° | 102 | 150 | IP67

passendes Outdoor Montagematerial ab Seite 903



SQUARE II WW

- Edelstahl
- Maße L x B x H: 125 x 125 x 75 mm
- Leistungsaufnahme: 3,20 W
- inkl. 0,5 m Anschlusskabel
- inkl. 2 Gläser [Prisma, weiß]

730248 silberfarben WW 3000 K 160 lm **139,95 €**

220-240 Volt | 2,20 W | SMD | 36 LED | Ra>80 | 120° | 113,5x113,5 | 95 | IP67

passendes Outdoor Montagematerial ab Seite 903



SQUARE COB I WW

- Edelstahl
- Maße L x B x H: 125 x 125 x 75 mm
- Leistungsaufnahme: 7,70 W
- inkl. 0,5 m Anschlusskabel

730209	silberfarben	WW	3000 K	700 lm	**129,95 €**
730210	silberfarben	CW	5000 K	570 lm	**129,95 €**

220-240 Volt | 6 W | COB | 1 LED | Ra>80 | 25° | 113,5x113,5 | 95 | IP67

passendes Outdoor Montagematerial ab Seite 903



HP I WW

- Edelstahl
- Maße H x Ø: 111 x 173 mm
- Leistungsaufnahme: 7,60 W
- inkl. 0,5 m Anschlusskabel

730249	silberfarben	WW	3000 K	540 lm	**179,95 €**

220-240 Volt | 6 W | 6 LED | Ra>80 | 20° | 157 | 150 | IP67

passendes Outdoor Montagematerial ab Seite 903



SQUARE I WWA

- Aluminium Druckguss
- asymmetrisch
- Maße L x B x H: 160 x 160 x 79 mm
- Leistungsaufnahme: 7,50 W
- inkl. 0,5 m Anschlusskabel

730199 silberfarben WW 3000 K 400 lm **193,95 €**

220-240 Volt | 6 W | 6 LED | Ra>80 | 45°/35° | 152x152 | 112 | IP67

passendes Outdoor Montagematerial ab Seite 903



HP II WW

- Edelstahl
- Maße H x Ø: 111 x 173 mm
- Leistungsaufnahme: 12,20 W
- inkl. 0,5 m Anschlusskabel

730250 silberfarben WW 3000 K 920 lm **189,95 €**

220-240 Volt | 10 W | 6 LED | Ra>80 | 20° | 157 | 150 | IP67

passendes Outdoor Montagematerial ab Seite 903



BODENEINBAULEUCHTE

- Edelstahl
- Maße H x Ø: 111 x 173 mm
- asymmetrisch
- Leistungsaufnahme: 11,90 W
- inkl. 0,5 m Anschlusskabel

730289 ☐ silberfarben ww 3000 K 700 lm **199,95 €**

220-240 Volt | 10 W | 6 LED | Ra>80 | 45°/35° | 157 | 150 | IP67 | 

passendes Outdoor Montagematerial ab Seite 903





SOFT FLEX 7

- Edelstahl
- Maße H x Ø: 128 x 173 mm
- Leistungsaufnahme: 9,25 W
- inkl. 1 m Anschlusskabel
- inkl. Wabenfilter

730267 ☐ silberfarben ww 3000 K 480 lm **289,95 €**

220-240 Volt | 7,20 W | 6 LED | Ra>80 | 17° |  | 30° | 155 | 220 | IP67 | 

passendes Outdoor Montagematerial ab Seite 903





SOFT FLEX 18

- Edelstahl
- Maße L x Ø: 190 x 250 mm
- Leistungsaufnahme: 18,40 W
- inkl. 1 m Anschlusskabel
- inkl. Wabenfilter

730266 silberfarben WW 3000 K 770 lm **499,95 €**

220-240 Volt | 18 W | 12 LED | Ra>80 | 26° | 30° | 222 | 220 | IP67

passendes Outdoor Montagematerial ab Seite 903



COB 12 SOFT WW

- Edelstahl
- Maße L x Ø: 128 x 173 mm
- Leistungsaufnahme: 14,50 W
- inkl. 0,5 m Anschlusskabel
- inkl. Wabenfilter

730420 silberfarben WW 3000 K 900 lm **349,95 €**

220-240 Volt | 12 W | COB | 1 LED | Ra>80 | 30° | 155 | 220 | IP67

passendes Outdoor Montagematerial ab Seite 903



COB 25 SOFT WW

- Edelstahl
- Maße L x Ø: 190 x 250 mm
- Leistungsaufnahme: 29,10 W
- inkl. 0,5 m Anschlusskabel
- inkl. Wabenfilter

730421	☐ silberfarben gebürstet	ww	3000 K	1650 lm	**489,95 €**

220-240 Volt | 25 W | COB | 1 LED | Ra>80 | 35° | 222 | 220 | IP67

passendes Outdoor Montagematerial ab Seite 903



BASIC I WW

- Edelstahl
- Maße H x Ø: 65 x 45 mm
- dimmbar über optionalen Controller
- Leistungsaufnahme: 0,60 W
- inkl. 0,5 m Anschlusskabel

730339	☐ silberfarben | rund	ww	3000 K	15 lm	**49,95 €**
730340	☐ silberfarben | quadratisch	ww	3000 K	14 lm	**49,95 €**

CV | 24 Volt | 0,60 W | SMD | 1 LED | Ra>80 | 60° | 42 | 83 | + − | IP67

Zubehör

872041	Netzgerät | 24V DC | 12,00 W | IP66	**19,95 €**
872083	Netzgerät | 24V | 40,00 W | IP67	**59,95 €**
843022	RF Single Controller dimmbar | 12 - 24V DC | max. 360 W	**89,95 €**
843336	DMX LED Dimmer 2 dimmbar | 12 - 24V DC	**67,95 €**
843010	Dali 4 Kanal PWM Dimmer | 12 - 24V DC	**99,95 €**

passende Dimmer und Controller ab Seite 808
passende Weipu Kabelsysteme ab Seite 894



ALZIRR II

- Edelstahl
- Maße H x Ø: 82,50 x 55 mm
- dimmbar über optionalen Controller
- Leistungsaufnahme: 2,40 W
- inkl. 1 m Anschlusskabel

730470 ☐ silberfarben ww 3000 K 150 lm **69,95 €**

CV | 24 Volt | 2,40 W | 1 LED | Ra>80 | 30° | 48 | 97,25 | + – | IP67



FORNAC



- Edelstahl
- Maße H x Ø: 80 x 55 mm
- asymmetrisch
- dimmbar über optionalen Controller
- Leistungsaufnahme: 2,70 W
- inkl. 1 m Anschlusskabel mit Weipu-Stecker [male]

730447 silberfarben | poliert WW 3000 K 110 lm **89,95 €**

CV | 24 Volt | 2,70 W | 1 LED | Ra>80 | 45°/35° | 48 | 97,25 | IP67

Zubehör

872041	Netzgerät | 24V DC | 12,00 W | IP66	**19,95 €**
872083	Netzgerät | 24V | 40,00 W | IP67	**59,95 €**
843022	RF Single Controller dimmbar | 12 - 24V DC | max. 360,00 W	**89,95 €**
843336	DMX LED Dimmer 2 dimmbar | 12 - 24V DC	**67,95 €**
843010	Dali 4 Kanal PWM Dimmer | 12 - 24V DC	**99,95 €**

passende Dimmer und Controller ab Seite 808
passende Weipu Kabelsysteme ab Seite 894





BODENEINBAULEUCHTE I WW

- Edelstahl
- Maße H x Ø: 102 x 116 mm
- dimmbar über optionalen Controller
- Leistungsaufnahme: 5,80 W
- inkl. 1 m Anschlusskabel

100133 silberfarben WW 3000 K 370 lm **129,95 €**



Zubehör

872041	Netzgerät | 24V DC | 12,00 W | IP66	**19,95 €**
872083	Netzgerät | 24V | 40,00 W | IP67	**59,95 €**
843022	RF Single Controller dimmbar | 12 - 24V DC | max. 360,00 W	**89,95 €**
843336	DMX LED Dimmer 2 dimmbar | 12 - 24V DC	**67,95 €**
843010	Dali 4 Kanal PWM Dimmer | 12 - 24V DC	**99,95 €**

passende Dimmer und Controller ab Seite 808
passende Weipu Kabelsysteme ab Seite 894



HP IV WW

- Edelstahl
- Maße H x Ø: 111 x 173 mm
- asymmetrisch
- dimmbar über optionalen Controller
- Leistungsaufnahme: 14,00 W
- inkl. 0,5 m Anschlusskabel

730296 silberfarben WW 3000 K 800 lm **199,95 €**



Zubehör

872041	Netzgerät | 24V DC | 12,00 W | IP66	**19,95 €**
872083	Netzgerät | 24V | 40,00 W | IP67	**59,95 €**
843022	RF Single Controller dimmbar | 12 - 24V DC | max. 360,00 W	**89,95 €**
843336	DMX LED Dimmer 2 dimmbar | 12 - 24V DC	**67,95 €**
843010	Dali 4 Kanal PWM Dimmer | 12 - 24V DC	**99,95 €**

passende Dimmer und Controller ab Seite 808
passende Weipu Kabelsysteme ab Seite 894



EASY SQUARE II RGB

- Edelstahl
- Maße L x B x H: 55 x 55 x 99 mm
- dimmbar über optionalen Controller
- Leistungsaufnahme: 3,50 W
- inkl. 0,5 m Anschlusskabel

730244 ☐ silberfarben RGB 80 lm **129,95 €**

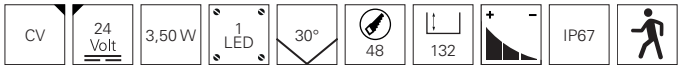

Zubehör

872083	Netzgerät | 24V | 40,00 W | IP67	**59,95 €**
843022	RF Single Controller dimmbar | 12 - 24V DC | max. 360 W	**89,95 €**
843335	DMX LED Dimmer 3 dimmbar | 12 - 24V DC	**72,95 €**
843010	Dali 4 Kanal PWM Dimmer | 12 - 24V DC	**99,95 €**

passende Dimmer und Controller ab Seite 808
passende Weipu Kabelsysteme ab Seite 894



BODENEINBAULEUCHTE III RGB

- Edelstahl
- Maße H x Ø: 102 x 116 mm
- dimmbar über optionalen Controller
- Leistungsaufnahme: 7,40 W
- inkl. 0,5 m Anschlusskabel

730276 ☐ silberfarben RGB 280 lm **129,95 €**



Zubehör

872083	Netzgerät | 24V | 40,00 W | IP67	**59,95 €**
843022	RF Single Controller dimmbar | 12 - 24V DC | max. 360 W	**89,95 €**
843335	DMX LED Dimmer 3 dimmbar | 12 - 24V DC	**72,95 €**
843010	Dali 4 Kanal PWM Dimmer | 12 - 24V DC	**99,95 €**

passende Dimmer und Controller ab Seite 808
passende Weipu Kabelsysteme ab Seite 894



HOROLOGII

- Edelstahl
- Maße H x Ø: 79 x 116 mm
- dimmbar über optionalen Controller
- Leistungsaufnahme: 7,90 W
- inkl. 0,5 m Anschlusskabel mit Weipu-Stecker [male]

730449 ☐ silberfarben RGB CW 5700-7000 K 257 lm **163,95 €**

CV | 24 Volt | 7,90 W | 1 LED | 20° | 102 | 150 | IP67

Zubehör

872083	Netzgerät | 24V | 40,00 W | IP67	**59,95 €**
843025	RF Controller RGB+W dimmbar | 12 - 24V DC | max. 360 W	**112,95 €**
843337	DMX LED Dimmer 4 dimmbar | 12 - 24V DC	**76,95 €**
843010	Dali 4 Kanal PWM Dimmer | 12 - 24V DC	**99,95 €**

passende Dimmer und Controller ab Seite 808
passende Weipu Kabelsysteme ab Seite 894



CANUM

- Edelstahl
- Maße H x Ø: 111 x 173 mm
- dimmbar über optionalen Controller
- Leistungsaufnahme: 16,90 W
- inkl. 0,5 m Anschlusskabel

730454 ☐ silberfarben RGB 510 lm **279,95 €**

CV | 24 Volt | 16,9 W | 6 LED | 50°/35° | 157 | 150 | IP67

Zubehör

872083	Netzgerät | 24V | 40,00 W | IP67	**59,95 €**
843022	RF Single Controller dimmbar | 12 - 24V DC | max. 360 W	**89,95 €**
843335	DMX LED Dimmer 3 dimmbar | 12 - 24V DC	**72,95 €**
843010	Dali 4 Kanal PWM Dimmer | 12 - 24V DC	**99,95 €**

passende Dimmer und Controller ab Seite 808
passende Weipu Kabelsysteme ab Seite 894



HELIOS I

- Aluminium Druckguss
- Maße H x Ø: 50 x 210 mm
- Sockel H x Ø: 7 x 198 mm
- Leistungsaufnahme: 2,50 W
- inkl. 4 Schwerlastdübel

732048 dunkelgrau WW 3000 K 30 lm **99,95 €**

220-240 Volt | 1 W | 1 LED | Ra>80 | 1x 60° | IP67

passendes Outdoor Montagematerial ab Seite 903



HELIOS II

- Aluminium Druckguss
- Maße H x Ø: 50 x 210 mm
- Sockel H x Ø: 7 x 198 mm
- Leistungsaufnahme: 3,75 W
- inkl. 4 Schwerlastdübel

732049 dunkelgrau WW 3000 K 65 lm **99,95 €**

220-240 Volt | 2 W | 2 LED | Ra>80 | 2x 60° | IP67

passendes Outdoor Montagematerial ab Seite 903



HELIOS IV

- Aluminium Druckguss
- Maße H x Ø: 50 x 210 mm
- Sockel H x Ø: 7 x 198 mm
- Leistungsaufnahme: 5,50 W
- inkl. 4 Schwerlastdübel

732050 dunkelgrau WW 3000 K 150 lm **102,95 €**

220-240 Volt | 4 W | 4 LED | Ra>80 | 4x 60° | IP67

passendes Outdoor Montagematerial ab Seite 903

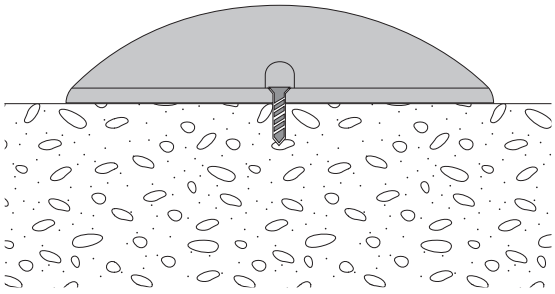

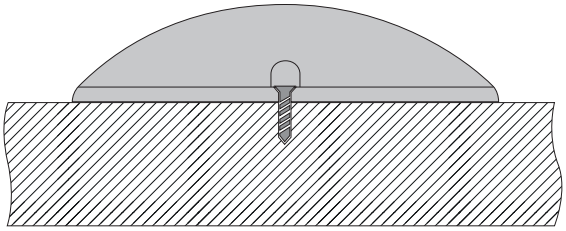



SLIM LINE I 1.9WW

- Edelstahl
- Maße L x B x H: 195 x 63 x 65 mm
- Leistungsaufnahme: 3,50 W
- inkl. 1 m Anschlusskabel

100105 silberfarben WW 3000 K 20 lm **123,95 €**

220-240 Volt | 1,90 W | SMD | 10 LED | Ra>80 | 120° | 180x58 | 90 | IP67

passendes Outdoor Montagematerial ab Seite 903



SLIM LINE I 5,4WW

- Edelstahl
- Maße L x B x H: 328 x 63 x 65 mm
- Leistungsaufnahme: 7,40 W
- inkl. 1 m Anschlusskabel

100106 silberfarben WW 2700 K 40 lm **169,95 €**

220-240 Volt | 5 W | SMD | 20 LED | Ra>80 | 110° | 313x58 | 90 | IP67

passendes Outdoor Montagematerial ab Seite 903



LINE IV 1.9WW

- Edelstahl
- Maße L x B x H: 195 x 63 x 65 mm
- Leistungsaufnahme: 3,70 W
- inkl. 1 m Anschlusskabel

100108 silberfarben ww 3000 K 35 lm **123,95 €**

220-240 Volt | 1,90 W | SMD | 10 LED | Ra>80 | 120° | 180x58 | 90 | IP67

passendes Outdoor Montagematerial ab Seite 903



LINE IV 3.7WW

- Edelstahl
- Maße L x B x H: 328 x 63 x 65 mm
- Leistungsaufnahme: 7,10 W
- inkl. 1 m Anschlusskabel

100109 silberfarben ww 3000 K 85 lm **169,95 €**

220-240 Volt | 6 W | SMD | 20 LED | Ra>80 | 110° | 313x58 | 90 | IP67

passendes Outdoor Montagematerial ab Seite 903



LINE I WW

- Edelstahl
- Maße L x B x H: 195 x 63 x 65 mm
- asymmetrisch
- Leistungsaufnahme: 5,50 W
- inkl. 0,5 m Anschlusskabel

730292 ☐ silberfarben WW 3000 K 340 lm **139,95 €**

220-240 Volt | 4,50 W | 3 LED | Ra>80 | 45°/35° | 180x58 | 90 | IP67 | 🚗

passendes Outdoor Montagematerial ab Seite 903



LINE II WW

- Edelstahl
- Maße L x B x H: 328 x 63 x 65 mm
- asymmetrisch
- Leistungsaufnahme: 11,90 W
- inkl. 1 m Anschlusskabel

730262 ☐ silberfarben WW 3000 K 730 lm **199,95 €**

220-240 Volt | 10 W | 6 LED | Ra>80 | 45°/35° | 313x58 | 90 | IP67 | 🚗

passendes Outdoor Montagematerial ab Seite 903



LINE II WWA

- Edelstahl
- Maße L x B x H: 328 x 63 x 65 mm
- asymmetrisch
- dimmbar über optionalen Controller
- Leistungsaufnahme: 12,20 W
- inkl. 0,5 m Anschlusskabel

730008 silberfarben WW 3000 K 750 lm **199,95 €**

CV | 24 Volt | 12,20 W | 6 LED | Ra>80 | 45°/35° | 313x58 | 90 | IP67

Zubehör

872083	Netzgerät | 24V | 40,00 W | IP67	**59,95 €**
843022	RF Single Controller dimmbar | 12 - 24V DC | max. 360 W	**89,95 €**
843336	DMX LED Dimmer 2 dimmbar | 12 - 24V DC	**67,95 €**
843010	Dali 4 Kanal PWM Dimmer | 12 - 24V DC	**99,95 €**

passende Dimmer und Controller ab Seite 808
passende Weipu Kabelsysteme ab Seite 894



LINE III RGB

- Edelstahl
- Maße L x B x H: 328 x 63 x 65 mm
- dimmbar über optionalen Controller
- Leistungsaufnahme: 16,50 W
- inkl. 0,5 m Anschlusskabel

730263 silberfarben RGB 400 lm **249,95 €**

CV | 24 Volt | 16,50 W | SMD | 6 LED | 35° | 313x58 | 90 | IP67

Zubehör

872083	Netzgerät | 24V | 40,00 W | IP67	**59,95 €**
843022	RF Single Controller dimmbar | 12 - 24V DC | max. 360 W	**89,95 €**
843336	DMX LED Dimmer 2 dimmbar | 12 - 24V DC	**67,95 €**
843010	Dali 4 Kanal PWM Dimmer | 12 - 24V DC	**99,95 €**

passende Dimmer und Controller ab Seite 808
passende Weipu Kabelsysteme ab Seite 894



LINE V WW

- Edelstahl
- Maße L x B x H: 549 x 68 x 31,5 mm
- Leistungsaufnahme: 18,00 W
- inkl. 0,5 m Anschlusskabel

730434 ☐ silberfarben WW 3000 K 1100 lm **299,95 €**

220-240 Volt | 16 W | SMD | 12 LED | Ra>80 | 20° | 524x58 | 80 | IP67

passendes Outdoor Montagematerial ab Seite 903



LINE V RGB

- Edelstahl
- Maße L x B x H: 549 x 68 x 32,5 mm
- dimmbar über optionalen Controller
- Leistungsaufnahme: 21,60 W
- inkl. 0,5 m Anschlusskabel

730437 ☐ silberfarben RGB 340 lm **349,95 €**

CV | 24 Volt | 18 W | 12 LED | 30° | 524x58 | 80 | + - | IP67

Zubehör

862163	Netzgerät | 24V DC | 40,00 W | IP20	**44,95 €**
872083	Netzgerät | 24V | 40,00 W | IP67	**59,95 €**
843022	RF Single Controller dimmbar | 12 - 24V DC | max. 360 W	**89,95 €**
843335	DMX LED Dimmer 3 dimmbar | 12 - 24V DC	**72,95 €**
843010	Dali 4 Kanal PWM Dimmer | 12 - 24V DC	**99,95 €**

passende Dimmer und Controller ab Seite 808
passende Weipu Kabelsysteme ab Seite 894



LINE VI WW

- Edelstahl
- Maße L x B x H: 1025 x 68 x 80 mm
- Leistungsaufnahme: 36,00 W
- inkl. 0,5 m Anschlusskabel

730432 silberfarben WW 3000 K 2300 lm **499,95 €**

220-240 Volt | 34 W | COB | 24 LED | Ra>80 | 20° | 1004x58 | 80 | IP67

passendes Outdoor Montagematerial ab Seite 903



LINE VI RGB

- Edelstahl
- Maße L x B x H: 1025 x 68 x 31,5 mm
- dimmbar über optionalen Controller
- Leistungsaufnahme: 42,80 W
- inkl. 0,5 m Anschlusskabel

730436 silberfarben RGB 700 lm **549,95 €**

CV | 24 Volt | 42,80 W | 24 LED | 30° | 1004x58 | 80 | + − | IP67

Zubehör

872660	Netzgerät | 24V DC | 50,00 W | IP20	**49,95 €**
872085	Netzgerät | 24V DC | 75,00 W | IP67	**79,95 €**
843022	RF Single Controller dimmbar | 12 - 24V DC | max. 360 W	**89,95 €**
843335	DMX LED Dimmer 3 dimmbar | 12 - 24V DC	**72,95 €**
843010	Dali 4 Kanal PWM Dimmer | 12 - 24V DC	**99,95 €**

passende Dimmer und Controller ab Seite 808
passende Weipu Kabelsysteme ab Seite 894



Seite 588



Seite 588



Seite 589



Seite 590



Seite 591



Seite 591



Seite 592



Seite 593

UNTERWASSERLEUCHTEN
FASZINIEREND UND STIMMUNGSVOLL

Springbrunnen und Teichanlagen sind an sich schon eine kleine Besonderheit. Mit LED-Unterwasserleuchten werden diese jedoch zur Attraktion. Das Spiel aus Wasser und Licht übt eine Faszination aus, welcher man sich kaum entziehen kann – faszinierend und stimmungsvoll zugleich.

Installationshinweise:

- Achten Sie bei Unterwasserleuchten bitte zwingend auf die ordnungsgemäße Installation / Verwendung laut den Vorschriften zum Betrieb von elektrischen Geräten der Schutzklasse IP68 im Wasser laut DIN VDE 0100-702.
- Die Leuchte darf bis zu einer max. Tauchtiefe von 2 m eingesetzt werden.
- Beachten Sie bitte, das eine Kühlung der Leuchte durch Wasser zum Betrieb zwingend notwendig ist. Sie ist nicht für Anwendungen außerhalb von Wasser geeignet.
- Die Leuchten sind nicht für Chlorwasser geeignet.



SNAPPER II WW

- Edelstahl
- Maße H x Ø: 73 x 68,5 mm
- dimmbar über optionalen Controller
- Leistungsaufnahme: 3,00 W
- inkl. 10 m Anschlusskabel

740007 ☐ silberfarben WW 3000 K 105 lm **119,95 €**

CV | 24 Volt | 3 W | 1 LED | Ra>80 | 45°/35° | 59 | 135 | IP68

Zubehör

872045	LED Sicherheitstrafo dimmbar | 24V DC | 60,00W	**299,95 €**
872046	LED Sicherheitstrafo dimmbar | 24V DC | 150,00 W	**399,95 €**
843022	RF Single Controller dimmbar | 12 - 24V DC | max. 360,0 W	**89,95 €**
843336	DMX LED Dimmer 2 dimmbar | 12 - 24V DC	**67,95 €**
843010	Dali PWM Dimmer | 12 - 24V | max. 4,00 x 120,00 W	**99,95 €**

passende Weipu Kabelsysteme ab Seite 894



SHARK I WW

- Edelstahl
- Maße H x Ø: 33 x 115 mm
- dimmbar über optionalen Controller
- Leistungsaufnahme: 11,80 W
- inkl. 10 m Anschlusskabel

785016 ☐ silberfarben WW 3000 K 770 lm **209,95 €**

CV | 24 Volt | 11,80 W | 6 LED | Ra>80 | 30° | IP68

Zubehör

872045	LED Sicherheitstrafo dimmbar | 24V DC | 60,00W	**299,95 €**
872046	LED Sicherheitstrafo dimmbar | 24V DC | 150,00 W	**399,95 €**
843022	RF Single Controller dimmbar | 12 - 24V DC | max. 360,0 W	**89,95 €**
843336	DMX LED Dimmer 2 dimmbar | 12 - 24V DC	**67,95 €**
843010	Dali PWM Dimmer | 12 - 24V | max. 4,00 x 120,00 W	**99,95 €**

passende Weipu Kabelsysteme ab Seite 894



SHARK I RGB

- Edelstahl
- Maße H x Ø: 33 x 115 mm
- dimmbar über optionalen Controller
- Leistungsaufnahme: 15,00 W
- inkl. 10 m Anschlusskabel

785017 silberfarben 400 lm **249,95 €**

CV | 24 Volt | 15 W | 6 LED | 30° | 3 CH | IP68

Zubehör

872045	LED Sicherheitstrafo dimmbar | 24V DC | 60,00W	**299,95 €**
872046	LED Sicherheitstrafo dimmbar | 24V DC | 150,00 W	**399,95 €**
843024	RF Color Remote | 12 - 24V DC | max. 360 W	**99,95 €**
843335	DMX LED Dimmer 3 dimmbar | 12 - 24V DC	**67,95 €**
843010	Dali PWM Dimmer | 12 - 24V | max. 4 x 120 W	**99,95 €**

passende Weipu Kabelsysteme ab Seite 894



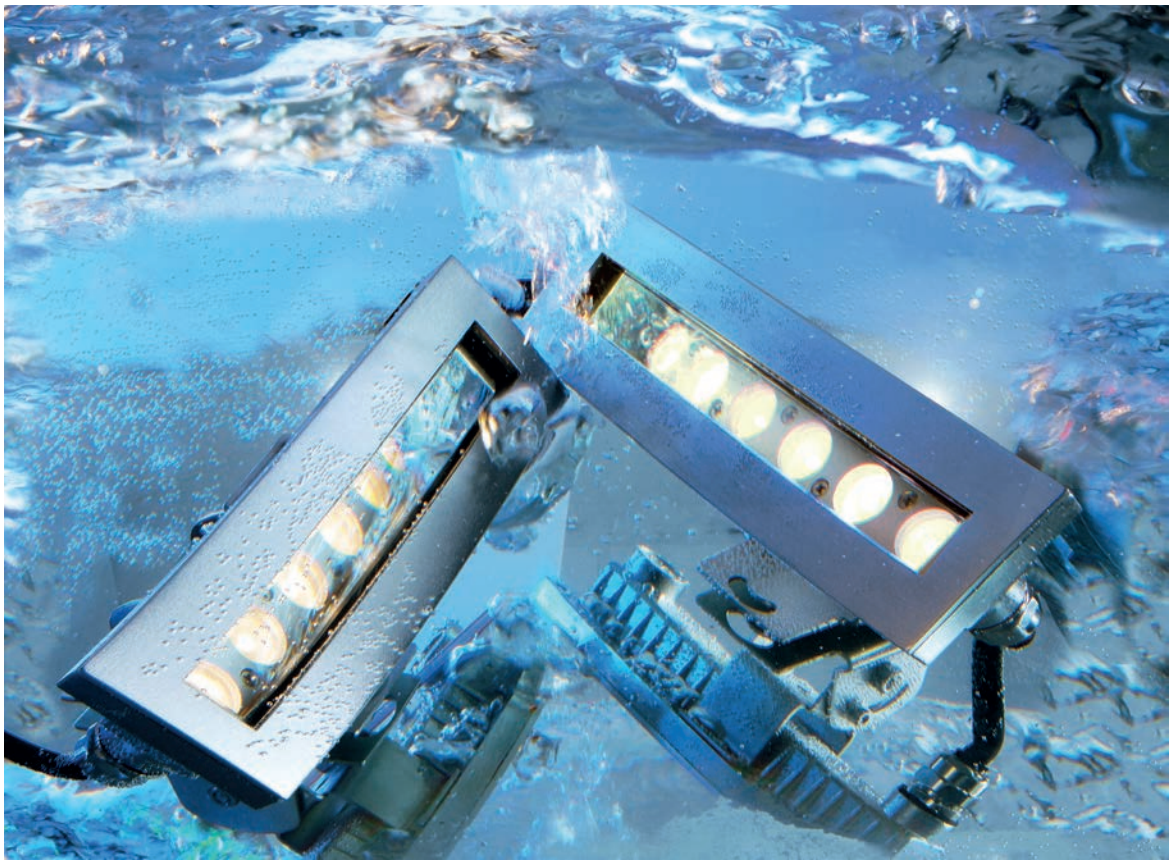



CORAL I WW

- Edelstahl
- Maße L x B x H: 211 x 60 x 65 mm
- dimmbar über optionalen Controller
- Leistungsaufnahme: 12,00 W
- inkl. 10 m Anschlusskabel

730134 silberfarben WW 3000 K 710 lm **253,95 €**

CV | 24 Volt | 12 W | 6 LED | Ra>80 | 30° | IP68

Zubehör

872045	LED Sicherheitstrafo dimmbar | 24V DC | 60,00W	**299,95 €**
872046	LED Sicherheitstrafo dimmbar | 24V DC | 150,00 W	**399,95 €**
843022	RF Single Controller dimmbar | 12 - 24V DC | max. 360 W	**89,95 €**
843336	DMX LED Dimmer 2 dimmbar | 12 - 24V DC	**67,95 €**
843010	Dali PWM Dimmer | 12 - 24V | max. 4 x 120 W	**99,95 €**

passende Weipu Kabelsysteme ab Seite 894



FIARA

- Edelstahl
- Maße L x B x H x Ø: 95 x 106 x 150 x 95 mm
- Sockel L x B x H: 65 x 40 x 60 mm
- dimmbar über optionalen Controller
- Leistungsaufnahme: 10,00 W
- inkl. 10 m Anschlusskabel mit Weipu IP 67

740005 ☐ silberfarben WW 3000 K 670 lm **289,95 €**

CV | 24 Volt | 10 W | COB | 1 LED | Ra>80 | 25° | | 180° | + – | IP68

Zubehör

872045	LED Sicherheitstrafo dimmbar | 24V DC | 60,00W	**299,95 €**
872046	LED Sicherheitstrafo dimmbar | 24V DC | 150,00 W	**399,95 €**
843022	RF Single Controller dimmbar | 12 - 24V DC | max. 360 W	**89,95 €**
843336	DMX LED Dimmer 2 dimmbar | 12 - 24V DC	**67,95 €**
843010	Dali PWM Dimmer | 12 - 24V | max. 4 x 120 W	**99,95 €**
	passende Weipu Kabelsysteme ab Seite 894	



FIARA

- Edelstahl
- Maße L x B x H x Ø: 127 x 120 x 195 x 127 mm
- Sockel L x B x H: 93 x 50 x 80 mm
- dimmbar über optionalen Controller
- Leistungsaufnahme: 18,50 W
- inkl. 10 m Anschlusskabel mit Weipu IP 67

740006 ☐ silberfarben WW 3000 K 1200 lm **339,95 €**

CV | 24 Volt | 18,50 W | COB | 1 LED | Ra>80 | 22° | | 180° | + – | IP68

Zubehör

872045	LED Sicherheitstrafo dimmbar | 24V DC | 60,00W	**299,95 €**
872046	LED Sicherheitstrafo dimmbar | 24V DC | 150,00 W	**399,95 €**
843022	RF Single Controller dimmbar | 12 - 24V DC | max. 360 W	**89,95 €**
843336	DMX LED Dimmer 2 dimmbar | 12 - 24V DC	**67,95 €**
843010	Dali PWM Dimmer | 12 - 24V | max. 4 x 120 W	**99,95 €**
	passende Weipu Kabelsysteme ab Seite 894	



FIARA

- Edelstahl
- Maße L x B x H x Ø: 95 x 106 x 150 x 95 mm
- Sockel L x B x H: 65 x 40 x 60 mm
- dimmbar über optionalen Controller
- Leistungsaufnahme: 10,30 W
- inkl. 10 m Anschlusskabel mit Weipu IP 67

740008 silberfarben RGB 3000 K 280 lm **269,95 €**

CV | 24 Volt | 10,30 W | SMD | 3 LED | Ra>80 | 22° | 180° | 3 CH | IP68

Zubehör

872045	LED Sicherheitstrafo dimmbar | 24V DC | 60,00W	**299,95 €**
872046	LED Sicherheitstrafo dimmbar | 24V DC | 150,00 W	**399,95 €**
843024	RF Color Remote | 12 - 24V DC | max. 360 W	**99,95 €**
843335	DMX LED Dimmer 3 dimmbar | 12 - 24V DC	**67,95 €**
843010	Dali PWM Dimmer | 12 - 24V | max. 4 x 120 W	**99,95 €**

passende Weipu Kabelsysteme ab Seite 894





FIARA

- Edelstahl
- Maße L x B x H x Ø: 127 x 120 x 195 x 127 mm
- Sockel L x B x H: 93 x 50 x 80 mm
- dimmbar über optionalen Controller
- Leistungsaufnahme: 21,80 W
- inkl. 10 m Anschlusskabel mit Weipu IP 67

740009 silberfarben RGB 3000 K 280 lm **299,95 €**

CV | 24 Volt | 21,80 W | SMD | 3 LED | Ra>80 | 20° | 180° | 3 CH | IP68

Zubehör

872045	LED Sicherheitstrafo dimmbar | 24V DC | 60,00W	**299,95 €**
872046	LED Sicherheitstrafo dimmbar | 24V DC | 150,00 W	**399,95 €**
843024	RF Color Remote | 12 - 24V DC | max. 360 W	**99,95 €**
843335	DMX LED Dimmer 3 dimmbar | 12 - 24V DC	**67,95 €**
843010	Dali PWM Dimmer | 12 - 24V | max. 4 x 120 W	**99,95 €**

passende Weipu Kabelsysteme ab Seite 894





ALUMINIUMPROFILE

596 Lineares Licht | Lichtlösung
598 Aluminiumprofile | Übersicht
600 Aluminiumprofile | Quick Finder
606 Abdeckungen | Übersicht
608 Konfektionierung | Konfigurator
609 homogenes Lichtbild
610 RAL-Lackierung
612 Ein-/Aufbau-, U-Profile | flach
622 Ein-/Aufbau-, U-Profile | hoch
634 Einbau-, T-Profile | flach
644 Einbau-, T-Profile | hoch
654 Nuten-, H-Profile
662 Aufbau- / Winkel-Profile
682 Trockenbau-Profile
694 Fliesen-Profile
708 IP-Profile für den Innen- und Außenbereich
718 Montagehinweise | Montageanleitung
720 Komplett-Sets | IP20
722 Montagezubehör
725 Musterkoffer

LED-STRIPES

728 flexible LED-Stripes | 1 Kanal
746 flexible LED-Stripes | 2 Kanal
752 flexible LED-Stripes | 3 Kanal
760 flexible LED-Stripes | 4 Kanal
770 flexible LED-Stripes | D LENSE LINE
772 flexible LED-Stripes | D FLEX LINE
784 LED-Modular Panel | 1 - 4 Kanal
788 LED-Modular Systeme | 1 - 3 Kanal
790 LED-Mixit Sets

Hinweis: Alle Preise sind empfohlene Brutto-Verkaufspreise. Irrtümer bezüglich Produktbeschreibung und Lieferbarkeit sind vorbehalten. Abbildungen können vom Original abweichen. Es gelten unsere Allgemeinen Geschäftsbedingungen.

LINEARES LICHT

LINEARE LICHTLÖSUNG MIT LED-LICHTBÄNDERN INDIVIDUELLE AKZENTE IN DER EINRICHTUNG SETZEN

Licht hat im Zuhause nicht nur einfach eine Funktion zu erfüllen. Natürlich soll die Beleuchtung die Leseecke, die Arbeitsplatte in der Küche oder den Esstisch angenehm und gleichmäßig erhellen – vor allem aber sorgt Licht für Ambiente und Stimmung. Mit der LEDTechnologie, die einfache Farbwechsel auf Knopfdruck ermöglicht, bieten sich dabei gänzlich neue Möglichkeiten. Besonders im Trend bei der Einrichtung der eigenen vier Wände liegt sogenanntes lineares Licht in Form von LED-Stripes in Verbindung mit Aluminiumprofilen. Sie lassen sich ganz nach Wunsch und eigenen Ideen an Wänden, Decken oder auf Möbeln verlegen und dienen dazu, in der Architektur Designelemente hervorzuheben oder durch das Wechselspiel von Licht und Schatten Emotionen zu wecken.

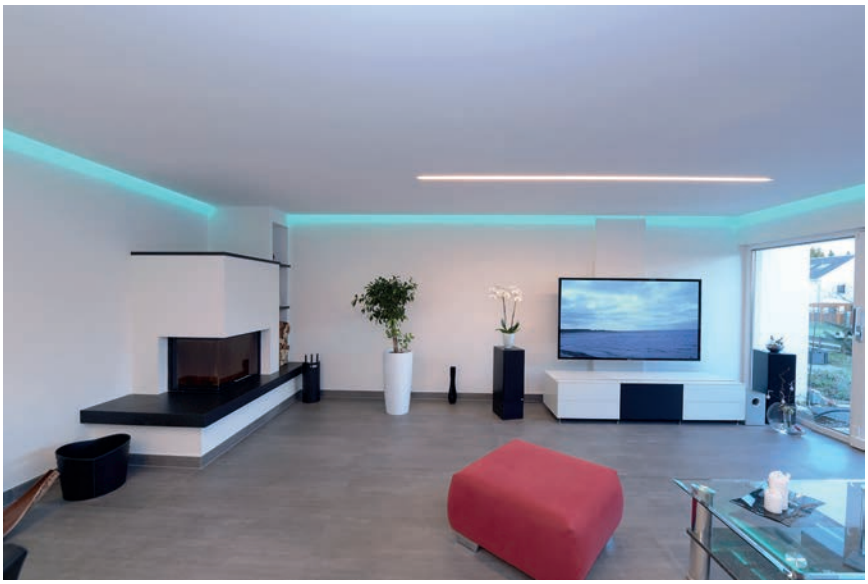

Stimmungsvolle Akzente setzen mit Licht: LED-Stripes, die häufig auch einen Farbwechsel ermöglichen, lassen sich vielseitig an Wänden, Decken oder auch in Kombination mit Möbeln nutzen.

Mit den einfach zu verlegenden LED-Lichtbändern lassen sich Decken, Linien und Kanten akzentuiert in Szene setzen. „Doch auch im Rahmen der Hauptbeleuchtung wird lineares Licht immer wichtiger. So ermöglichen LED-Stripes heute mit speziellen Diffusoren homogene Lichtlinien für eine effektvolle Beleuchtung", erklärt Klaus-Peter Gommel vom deutschen Hersteller Deko-Light. Die Lichtbänder finden dabei in eigens für diesen Zweck hergestellten Profilen ihren geschützten Platz und bilden so die Grundlage für das Zusammenspiel aus Licht und Funktion. Ein wichtiger Zusatznutzen: Der Einbau in Profilen dient gleichzeitig dazu, die Wärme der LEDs wirksam und effizient abzuleiten.



Gestalten mit Kreativität: LED-Stripes lassen sich vielseitig im ganzen Zuhause, beispielsweise in der Küche, einsetzen.



Auch bei herausfordernder Architektur setzen LED-Stripes farbige und markante Akzente.

LED-Stripes gibt es in Versionen, die verschiedene Farbtemperaturen wiedergeben können. Dabei ist Weiß nicht immer gleich Weiß. „Entscheidend ist die Farbtemperatur, von hellem Arbeitslicht bis hin zu einer Stimmungs- und Akzentbeleuchtung", erklärt Klaus-Peter Gommel vom Hersteller DEKO-LIGHT. „Grundsätzlich ist dabei zwischen Warmweiß, Neutralweiß und Kaltweiß zu unterscheiden." Das beeinflusst auch die typischen Einsatzbereiche: Warmweißes Licht ist gut für Wohnzimmer und Schlafzimmer geeignet, Neutralweiß bietet sich für Badezimmer und Küchen an, Kaltweiß wiederum für Arbeitsräume. Wer flexibel bleiben möchte, kann LED-Stripes mit warm- und kaltweißen LEDs nutzen, die sich über einen Controller individuell anpassen lassen.

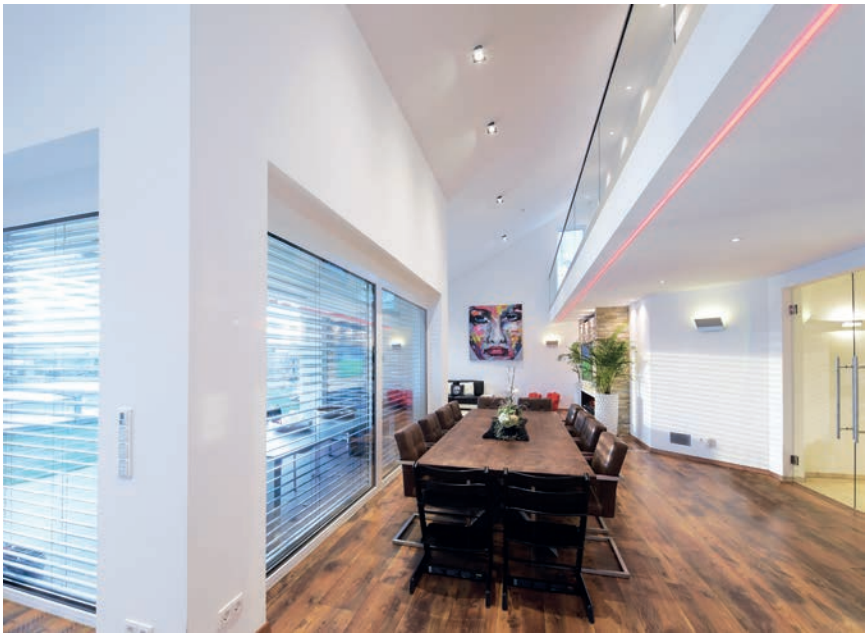

Klare Linie zeigen: Ein farbiger LED-Stripe hebt die Architektur des Eigenheims besonders hervor.

Die Lichtbänder mit energiesparender und langlebiger LED-Technik gibt es in unterschiedlichen Ausführungen: 1-Kanal-Stripes können lediglich eine Farbe abbilden, 2-Kanal-Stripes ermöglichen den Wechsel zwischen zwei Farben und so weiter. Neben dem eigentlichen Lichtband und dem Profil zur Abdeckung braucht der Heimwerker zur Montage zusätzlich ein Netzteil sowie einen Controller, je nach Wunsch und Ausführung des LED-Stripes mit Möglichkeit zum Dimmen. Unter deko-light.com gibt es einen Überblick über verschiedene Varianten der vielseitig nutzbaren Lichtquellen. So können die Bewohner immer wieder andere Stimmungen schaffen, beispielsweise mit wechselnden Lichtfarben, oder auch die Intensität der Beleuchtung nach Wunsch oder passend zur Tageszeit dimmen. Während für 1-Kanal-Stripes ein simpler Schalter zum Ein- und Ausschalten ausreicht, lassen sich mehrfarbige Lichtbänder beispielsweise mit einer Fernbedienung oder auch mit geeigneten Apps vom Smartphone aus steuern.



U-Profile
flach
ab Seite 612



U-Profile
hoch
ab Seite 622



T-Profile
flach
ab Seite 634

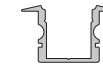

T-Profile
hoch
ab Seite 644

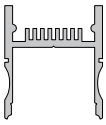

H-Profile
hoch
Seite 654

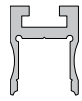

Nuten-Profile
U-Profil
Seite 656

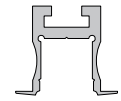

Nuten-Profile
T-Profil
Seite 658



Nuten-Profile
U-Profil
Seite 660

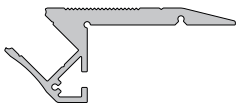

Aufbau-Profile
Treppenstufe
Seite 662

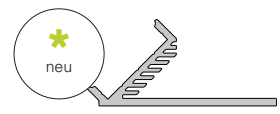

Winkel-Profile
Winkel 45°
Seite 668

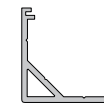

Aufbau-Profile
Aufbau
Seite 672

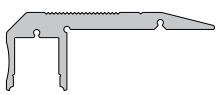

Aufbau-Profile
Treppenstufe
Seite 664

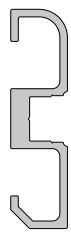

Aufbau-Profile
Sockelleiste
Seite 666

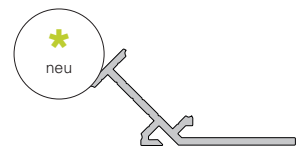

Winkel-Profile
Winkel 135°
Seite 670



Aufbau-Profil
Aufbau
Seite 674



Aufbau-Profile
Aufbau
ab Seite 676



Aufbau-Profile
Aufbau | Einbau
Seite 680

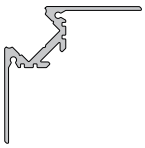

Trockenbau-Profile
Ecke
Seite 684

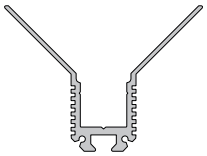

Trockenbau-Profile
Ecke
Seite 686

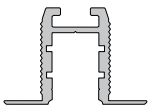

Trockenbau-Profile
Wand, Decke
Seite 688

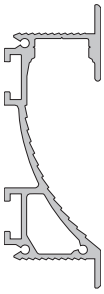

Trockenbau-Profile
Wandvoute
Seite 682

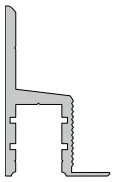

Trockenbau-Profile
Wand, Decke
Seite 690

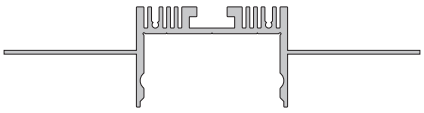

Trockenbau-Profile
Wand, Decke
Seite 692

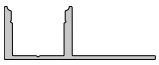

Fliesen-Profile
Abschluss
ab Seite 694

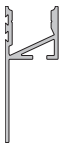

Fliesen-Profile
Abschluss
Seite 698

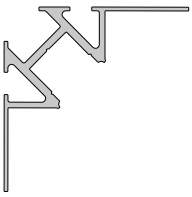

Fliesen-Profile
Ecke innen
ab Seite 700

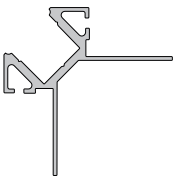

Fliesen-Profile
Ecke außen
ab Seite 704



Profile Außenbereich
Einbau | Aufbau
Seite 708

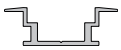

Profile Außenbereich
Einbau
Seite 710



Profile Außenbereich
Einbau | Aufbau
Seite 712

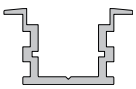

Profile Außenbereich
Einbau
Seite 714

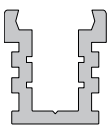

Profile Außenbereich
Einbau | befahrbar
Seite 716

ALUMINIUM MIT PROFIL

Die Aluminiumprofile von DEKO-LIGHT stehen für innovative und kompromisslose Produkte in zeitlosem Design. Sie werden mit höchster Präzision entwickelt. Durch die leichte Montage und die geringen Abmessungen können starre und flexible LED Stripes leicht verarbeitet werden.

Ihren Platz finden Aluminiumprofile an Wand-, Decken- und Bodenpartien zur direkten und indirekten Beleuchtung. Sie dienen als Ein- oder Aufbauelement im privaten sowie gewerblichen Bereich.

	1m	2m	3m	4m		Artikelnummer		Seite
AU-01-05 LED-Stripes ≦ 5,7 mm 	x					970080	6,95 €	612
		x				970081	12,95 €	
	x					970082	6,95 €	
		x				970083	12,95 €	
	x					970084	6,95 €	
		x				970085	12,95 €	
	x					970086	6,95 €	
AU-01-08 LED-Stripes ≦ 9,3 mm	x					970000	9,95 €	614
		x				970001	19,95 €	
			x			970008	29,95 €	
	x					970002	9,95 €	
		x				970003	19,95 €	
	x					970004	9,95 €	
		x				970005	19,95 €	
	x					970006	9,95 €	
		x				970007	19,95 €	
AU-01-10 LED-Stripes ≦ 11,3 mm	x					970020	9,95 €	616
		x				970021	19,95 €	
			x			970028	29,95 €	
				x		970029	39,95 €	
	x					970022	9,95 €	
		x				970023	19,95 €	
		x				970025	19,95 €	
	x					970026	9,95 €	
		x				970027	19,95 €	
AU-01-12 LED-Stripes ≦ 13,3 mm	x					970040	11,95 €	618
		x				970041	23,95 €	
			x			970048	35,95 €	
	x					970042	11,95 €	
		x				970043	23,95 €	
	x					970044	11,95 €	
		x				970045	23,95 €	
	x					970046	11,95 €	
		x				970047	23,95 €	
AU-01-15 LED-Stripes ≦ 16,3 mm	x					970060	11,95 €	620
		x				970061	23,95 €	
			x			970068	35,95 €	
	x					970062	11,95 €	
		x				970063	23,95 €	
	x					970064	11,95 €	
		x				970065	23,95 €	
	x					970066	11,95 €	
		x				970067	23,95 €	

	1m	2m	3m	4m		Artikelnummer		Seite
AU-02-05 LED-Stripes ≦ 5,7 mm 	x					970180	7,95 €	622
		x				970181	14,95 €	
	x					970182	7,95 €	
		x				970183	14,95 €	
	x					970184	7,95 €	
		x				970185	14,95 €	
	x					970186	7,95 €	
		x				970187	14,95 €	
AU-02-08 LED-Stripes ≦ 9,3 mm	x					970100	11,95 €	624
		x				970101	23,95 €	
			x			970108	35,95 €	
	x					970102	11,95 €	
		x				970103	23,95 €	
	x					970104	11,95 €	
		x				970105	23,95 €	
	x					970106	11,95 €	
		x				970107	23,95 €	
AU-02-10 LED-Stripes ≦ 11,3 mm	x					970120	11,95 €	626
		x				970121	23,95 €	
			x			970128	35,95 €	
				x		970129	47,95 €	
	x					970122	11,95 €	
		x				970123	23,95 €	
		x				970125	23,95 €	
	x					970126	11,95 €	
		x				970127	23,95 €	
AU-02-12 LED-Stripes ≦ 13,3 mm	x					970140	12,95 €	628
		x				970141	25,95 €	
			x			970148	38,95 €	
	x					970142	12,95 €	
		x				970143	25,95 €	
	x					970144	12,95 €	
		x				970145	25,95 €	
	x					970146	12,95 €	
		x				970147	25,95 €	
AU-02-15 LED-Stripes ≦ 16,3 mm	x					970160	12,95 €	630
		x				970161	25,95 €	
			x			970168	38,95 €	
	x					970162	12,95 €	
		x				970163	25,95 €	
	x					970164	12,95 €	
		x				970165	25,95 €	
	x					970166	12,95 €	
		x				970167	25,95 €	
AU-02-20 LED-Stripes ≦ 21,3 mm	x					970200	15,95 €	632
		x				970201	31,95 €	
			x			970202	47,95 €	
			x			970205	47,95 €	

	1m	2m	3m	4m		Artikelnummer		Seite
ET-01-05 LED-Stripes ≦ 5,7 mm 	x					975080	6,95 €	634
		x				975081	13,95 €	
	x					975082	6,95 €	
		x				975083	13,95 €	
	x					975084	6,95 €	
		x				975085	13,95 €	
	x					975086	6,95 €	
		x				975087	13,95 €	
ET-01-08 LED-Stripes ≦ 9,3 mm	x					975000	10,95 €	636
		x				975001	21,95 €	
			x			975008	32,95 €	
	x					975002	10,95 €	
		x				975003	21,95 €	
	x					975004	10,95 €	
		x				975005	21,95 €	
	x					975006	10,95 €	
		x				975007	21,95 €	
ET-01-10 LED-Stripes ≦ 11,3 mm	x					975020	10,95 €	638
		x				975021	21,95 €	
			x			975028	32,95 €	
				x		975029	43,95 €	
	x					975022	10,95 €	
		x				975023	21,95 €	
		x				975025	21,95 €	
	x					975026	10,95 €	
		x				975027	21,95 €	
ET-01-12 LED-Stripes ≦ 13,3 mm	x					975040	12,95 €	640
		x				975041	25,95 €	
			x			975048	38,95 €	
	x					975042	12,95 €	
		x				975043	25,95 €	
	x					975044	12,95 €	
		x				975045	25,95 €	
	x					975046	12,95 €	
		x				975047	25,95 €	
ET-01-15 LED-Stripes ≦ 16,3 mm	x					975060	12,95 €	642
		x				975061	25,95 €	
	x					975062	12,95 €	
		x				975063	25,95 €	
	x					975064	12,95 €	
		x				975065	25,95 €	
	x					975066	12,95 €	
		x				975067	25,95 €	

	1m	2m	3m	4m		Artikelnummer		Seite
ET-02-05 LED-Stripes ≦ 5,7 mm 	x					975180	7,95 €	644
		x				975181	15,95 €	
	x					975182	7,95 €	
		x				975183	15,95 €	
	x					975184	7,95 €	
		x				975185	15,95 €	
	x					975186	7,95 €	
		x				975187	15,95 €	
ET-02-08 LED-Stripes ≦ 9,3 mm	x					975100	12,95 €	646
		x				975101	25,95 €	
			x			975108	38,95 €	
	x					975102	12,95 €	
		x				975103	25,95 €	
	x					975104	12,95 €	
		x				975105	25,95 €	
	x					975106	12,95 €	
		x				975107	25,95 €	
ET-02-10 LED-Stripes ≦ 11,3 mm	x					975120	12,95 €	648
		x				975121	25,95 €	
			x			975128	38,95 €	
				x		975129	51,95 €	
	x					975122	12,95 €	
		x				975123	25,95 €	
	x					975124	12,95 €	
		x				975125	25,95 €	
	x					975126	12,95 €	
		x				975127	25,95 €	
ET-02-12 LED-Stripes ≦ 13,3 mm	x					975140	14,95 €	650
		x				975141	29,95 €	
			x			975148	44,95 €	
	x					975142	14,95 €	
		x				975143	29,95 €	
	x					975144	14,95 €	
		x				975145	29,95 €	
	x					975146	14,95 €	
		x				975147	29,95 €	
ET-02-15 LED-Stripes ≦ 16,3 mm	x					975160	14,95 €	652
		x				975161	29,95 €	
			x			975168	44,95 €	
	x					975162	14,95 €	
		x				975163	29,95 €	
	x					975164	14,95 €	
		x				975165	29,95 €	
	x					975166	14,95 €	
		x				975167	29,95 €	

		1m	1,25m	1,5m	2m	2,5m	3m		Artikelnummer		Seite
AH-01-20 LED-Stripes ≦ 21,3 mm		x							970260	19,95 €	654
					x				970261	39,95 €	
							x		970262	59,95 €	
AU-03-12 LED-Stripes ≦ 13,3 mm		x							970230	15,95 €	656
					x				970231	31,95 €	
ET-04-12 LED-Stripes ≦ 13,3 mm		x							975230	16,95 €	658
					x				975231	33,95 €	
AU-10-12 LED-Stripes ≦ 12 mm					x				970280	29,95 €	660
							x		970281	44,95 €	
					x				970284	29,95 €	
							x		970285	44,95 €	
							x		970286	44,95 €	
AL-01-10 LED-Stripes ≦ 11,3 mm		x							970500	24,95 €	662
					x				970503	49,95 €	
							x		970502	74,95 €	
							x		970504	74,95 €	
AL-02-10 LED-Stripes ≦ 11,3 mm		x							970520	24,95 €	664
					x				970523	49,95 €	
							x		970522	74,95 €	
							x		970524	74,95 €	
AM-02-10 LED-Stripes ≦ 11,3 mm					x				970602	66,95 €	666
							x		970600	99,95 €	
							x		970601	99,95 €	
AV-01-20 LED-Stripes ≦ 22 mm					x				970460	29,95 €	668
AV-02-20 LED-Stripes ≦ 17 mm ≦ 22 mm					x				970470	29,95 €	670
AV-03-12 LED-Stripes ≦ 13,3 mm		x							970432	15,95 €	672
			x						970430	19,95 €	
					x				970433	31,95 €	
						x			970431	39,95 €	
							x		970434	47,95 €	
		x							970436	15,95 €	
					x				970437	31,95 €	
							x		970438	47,95 €	

		1m	1,25m	1,5m	2m	2,5m	3m		Artikelnummer		Seite
AM-01-10 LED-Stripes ≦ 11,3 mm		x							970300	15,95 €	674
					x				970301	31,95 €	
							x		970308	47,95 €	
		x							970302	15,95 €	
					x				970303	31,95 €	
		x							970304	15,95 €	
					x				970305	31,95 €	
		x							970306	15,95 €	
					x				970307	31,95 €	
AV-01-10 LED-Stripes ≦ 11,3 mm		x							970400	14,95 €	676
					x				970401	29,95 €	
							x		970404	44,95 €	
		x							970402	14,95 €	
					x				970403	29,95 €	
							x		970405	44,95 €	
AV-04-12 LED-Stripes ≦ 13,3 mm		x							970410	16,95 €	678
					x				970411	33,95 €	
							x		970414	50,95 €	
		x							970412	16,95 €	
					x				970413	33,95 €	
EV-04-12 LED-Stripes ≦ 13,3 mm		x							975410	16,95 €	680
					x				975411	33,95 €	
							x		975412	50,95 €	
EL-02-12 LED-Stripes ≦ 14 mm		x							975490	33,95 €	682
					x				975491	66,95 €	
							x		975496	99,95 €	
		x							975494	33,95 €	
					x				975495	66,95 €	
							x		975498	99,95 €	
AV-02-10 LED-Stripes ≦ 11,3 mm						x			970450	41,95 €	684
							x		970455	49,95 €	
						x			970452	41,95 €	
EV-03-10 LED-Stripes ≦ 12 mm						x			975460	41,95 €	686
						x			975462	41,95 €	
ET-03-10 LED-Stripes ≦ 12 mm			x						975470	24,95 €	688
						x			975471	49,95 €	
							x		975476	59,95 €	
			x						975474	24,95 €	
					x				975475	49,95 €	

		1m	1,25m	1,5m	2m	2,5m	3m		Artikelnummer		Seite
EL-03-10 LED-Stripes ≦ 12 mm					x			■	975483	49,95 €	690
						x		■	975481	62,95 €	
							x	■	975486	74,95 €	
						x		□	975485	62,95 €	
EU-01-36 LED-Stripes ≦ 36 mm							x	■	975501	99,95 €	692
EL-01-08 LED-Stripes ≦ 9,3 mm			x					■	975330	21,95 €	694
					x			■	975333	35,95 €	
						x		■	975331	43,95 €	
							x	■	975334	52,95 €	
EL-03-12 LED-Stripes ≦ 13,3 mm			x					■	975360	23,95 €	696
						x		■	975361	47,95 €	
			x					□	975364	23,95 €	
						x		□	975365	47,95 €	
			x					□	975366	23,95 €	
						x		□	975367	47,95 €	
						x		■	975369	57,95 €	
EA-03-12 LED-Stripes ≦ 12 mm					x			■	975390	32,95 €	698
							x	■	975391	49,95 €	
					x			□	975394	32,95 €	
							x	□	975395	49,95 €	
EV-01-08 LED-Stripes ≦ 9,3 mm			x					■	975340	32,95 €	700
					x			■	975343	52,95 €	
						x		■	975341	65,95 €	
							x	■	975344	79,95 €	
							x	■	975345	79,95 €	
EV-01-12 LED-Stripes ≦ 13,3 mm			x					■	975370	39,95 €	702
						x		■	975371	79,95 €	
						x		□	975375	79,95 €	
			x					□	975376	39,95 €	
						x		□	975377	79,95 €	
						x		■	975379	79,95 €	
EV-02-08 LED-Stripes ≦ 9,3 mm			x					■	975350	32,95 €	704
					x			■	975352	52,95 €	
						x		■	975351	65,95 €	
							x	■	975353	79,95 €	
EV-02-12 LED-Stripes ≦ 13,3 mm						x		■	975381	79,95 €	706
			x					□	975384	39,95 €	
						x		□	975385	79,95 €	
						x		■	975389	79,95 €	

		1m	1,25m	1,5m	2m	2,5m	3m		Artikelnummer		Seite
AU-04-12 LED-Stripes ≦ 12,3 mm		x							970722	9,95 €	708
			x						970720	12,95 €	
					x				970723	19,95 €	
						x			970721	24,95 €	
							x		970724	29,95 €	
							x		970725	29,95 €	
ET-05-12 LED-Stripes ≦ 12,3 mm		x							975722	9,95 €	710
			x						975720	12,95 €	
					x				975723	19,95 €	
						x			975721	24,95 €	
							x		975724	29,95 €	
AU-05-15 LED-Stripes ≦ 15,6 mm		x							970740	17,95 €	712
					x				970741	35,95 €	
ET-05-15 LED-Stripes ≦ 15,6 mm		x							975740	17,95 €	714
					x				975741	35,95 €	
EU-01-12 LED-Stripes ≦ 12,3 mm					x				975781	64,95 €	716

Aluminium | eloxiert

matt-schwarz | gebürstet

matt-weiß

Aluminium | gebürstet

Aluminium | natur

Profilbreite		1m	2m	3m	4m	95%	75%	40%	Artikelnummer	
-05		x				x			983550	4,95 €
			x			x			983551	9,95 €
		x						x	983554	4,95 €
			x					x	983555	9,95 €
				x				x	983556	14,95 €
		x						x	984054	4,95 €
			x					x	984055	9,95 €
		x						x	984554	4,95 €
			x					x	984555	9,95 €
-08		x				x			983000	6,95 €
			x			x			983001	13,95 €
				x		x			983006	20,95 €
		x					x		983002	6,95 €
			x				x		983003	13,95 €
				x			x		983007	20,95 €
		x						x	983004	6,95 €
			x					x	983005	13,95 €
				x				x	983008	20,95 €
		x				x			983500	6,95 €
			x			x			983501	13,95 €
		x					x		983502	6,95 €
			x				x		983503	13,95 €
		x						x	983504	6,95 €
			x					x	983505	13,95 €
				x				x	983506	20,95 €
		x					x		984002	6,95 €
			x				x		984003	13,95 €
		x						x	984004	6,95 €
			x					x	984005	13,95 €
		x					x		984502	6,95 €
			x				x		984503	13,95 €
		x						x	984504	6,95 €
			x					x	984505	13,95 €
		x						x	985504	6,95 €
			x					x	985505	13,95 €
				x				x	985508	20,95 €

Profilbreite		1m	2m	3m	4m	95%	75%	40%	Artikelnummer	
-10		x				x			983010	6,95 €
			x			x			983011	13,95 €
				x		x			983016	20,95 €
					x	x			983060	27,95 €
		x					x		983012	6,95 €
			x				x		983013	13,95 €
				x			x		983017	20,95 €
					x		x		983061	27,95 €
		x						x	983014	6,95 €
			x					x	983015	13,95 €
				x				x	983018	20,95 €
					x			x	983062	27,95 €
		x				x			983510	6,95 €
			x			x			983511	13,95 €
				x		x			983516	20,95 €
					x	x			983560	27,95 €
		x					x		983512	6,95 €
			x				x		983513	13,95 €
				x			x		983517	20,95 €
					x		x		983561	27,95 €
		x						x	983514	6,95 €
			x					x	983515	13,95 €
				x				x	983518	20,95 €
					x			x	983562	27,95 €
		x					x		984012	6,95 €
			x				x		984013	13,95 €
				x			x		984017	20,95 €
					x		x		984010	27,95 €
		x						x	984014	6,95 €
			x					x	984015	13,95 €
				x				x	984018	20,95 €
					x			x	984011	27,95 €
		x					x		984512	6,95 €
			x				x		984513	13,95 €
				x			x		984517	20,95 €
					x		x		984510	27,95 €
		x						x	984514	6,95 €
			x					x	984515	13,95 €
				x				x	984518	20,95 €
					x			x	984511	27,95 €
		x				x			985010	6,95 €
			x			x			985011	13,95 €
				x		x			985016	20,95 €

Profilbreite		1m	2m	3m	4m	95%	75%	40%	Artikelnummer	
		x						x	985554	6,95 €
			x					x	985555	13,95 €
				x				x	985558	20,95 €
		x						x	985514	6,95 €
			x					x	985515	13,95 €
				x				x	985518	20,95 €
		x						x	983080	8,95 €
			x					x	983081	17,95 €
				x				x	983082	26,95 €
-12		x				x			983020	6,95 €
			x			x			983021	13,95 €
				x		x			983028	20,95 €
		x					x		983022	6,95 €
			x				x		983023	13,95 €
				x			x		983027	20,95 €
		x						x	983024	6,95 €
			x					x	983025	13,95 €
				x				x	983026	20,95 €
			x					x	983090	19,95 €
				x				x	983091	29,95 €
		x				x			983520	6,95 €
			x			x			983521	13,95 €
				x		x			983527	20,95 €
		x					x		983522	6,95 €
			x				x		983523	13,95 €
		x						x	983524	6,95 €
			x					x	983525	13,95 €
				x				x	983526	20,95 €
		x					x		984022	6,95 €
			x				x		984023	13,95 €
		x						x	984024	6,95 €
			x					x	984025	13,95 €
				x				x	984026	20,95 €
		x					x		984522	6,95 €
			x				x		984523	13,95 €
		x						x	984524	6,95 €
			x					x	984525	13,95 €
				x				x	984526	20,95 €
			x					x	985565	17,95 €
				x				x	985568	26,95 €
			x					x	984565	17,95 €
				x				x	984568	26,95 €

Profilbreite		1m	2m	3m	4m	95%	75%	40%	Artikelnummer	
			x					x	988025	15,95 €
				x				x	988028	23,95 €
		x						x	988054	8,95 €
			x					x	988055	17,95 €
-15		x				x			983030	7,95 €
			x			x			983031	15,95 €
				x		x			983038	23,95 €
		x					x		983032	7,95 €
			x				x		983033	15,95 €
				x			x		983037	23,95 €
		x						x	983034	7,95 €
			x					x	983035	15,95 €
				x				x	983036	23,95 €
		x				x			983530	7,95 €
			x			x			983531	15,95 €
		x					x		983532	7,95 €
			x				x		983533	15,95 €
				x			x		983539	23,95 €
		x						x	983534	7,95 €
			x					x	983535	15,95 €
				x				x	983536	23,95 €
		x					x		984032	7,95 €
			x				x		984033	15,95 €
		x						x	984034	7,95 €
			x					x	984035	15,95 €
				x				x	984036	23,95 €
		x					x		984532	7,95 €
			x				x		984533	15,95 €
		x						x	984534	7,95 €
			x					x	984535	15,95 €
		x						x	988084	8,95 €
			x					x	988085	17,95 €
-20		x				x			983040	8,95 €
			x			x			983041	17,95 €
		x						x	983044	8,95 €
			x					x	983045	17,95 €
				x				x	983046	26,95 €
		x						x	984044	8,95 €
			x					x	984045	17,95 €
		x						x	984544	8,95 €
			x					x	984545	17,95 €
-36				x				x	985601	34,95 €


plan


flach


hoch


rund


Linse


Ecke innen


Ecke außen


begehbar


IP-Abdeckung

KONFEKTIONIERUNG FÜR **PROFILE** & **STRIPES**

Wir stellen auf Wunsch unsere Produkte individuell auf Maß zur Verfügung.
Die Preise erhalten Sie auf Anfrage.

989110 – **Service-Paket I** – Zuschnitt Profil
Profil wird auf Wunschlänge gekürzt, Toleranz ± 1 mm] | Sägeverlust 4 mm

989120 – **Service-Paket II** – Zuschnitt Abdeckung
Abdeckung wird auf Wunschlänge gekürzt, Toleranz ± 1 mm] | Sägeverlust 4 mm

989130 – **Service-Paket III**
eine Bohrung auf Wunsch in Endkappe oder Profil

989140 – **Service-Paket IV** – Zuschnitt LED-Stripe
LED-Stripe wird auf Wunschlänge angepasst,
unter Berücksichtigung der Segment- und maximalen Gesamtlänge
inkl. Anlöten einer Kabelzuleitung mit gewünschter Länge [min. 1m]
und offenen, verzinnten Aderenden

989150 – **Service-Paket V** – Zusammenführung und Montage
Zusammenführung und Montage aller Komponenten zu einer fertigen Leuchte
inkl. Funktionstest und Kabelfahne

940100 – **Zuleitung / Kabel**
Zuleitung / Kabel für LED-Stripe 1m mit offenen, verzinnten Aderenden
maximale Leitungslängen berücksichtigen
[Abrechnung erfolgt nach Meter pro Auftrag]

KONFIGURATOR – KONKURRENZLOS FLEXIBEL

Lineares Licht ist der Lichttrend der Stunde! Damit Sie von Anfang an genau wissen, welche LED-Stripes und Profile sich für Ihr Projekt eignen und welche Maße und Stückzahlen Sie benötigen, gibt es unseren Online-Konfigurator. Geben Sie Ihre individuellen Anwendungsdaten ein und wählen Sie aus unseren Stripes, Profilen, Abdeckungen, Endkappen und mehr – der Konfigurator erledigt für Sie den Rest.

HOMOGENES LICHTBILD

Wie man ein Homogenes Lichtbild erreichen kann
In Verbindung mit einer milchigen | 40% Abdeckung und einem passenden LED Stripe, kann ein homogenes Lichtbild erzeugt werden. Dabei ist der Abstand [Pixel-Pitch] zwischen den LEDs und der Abdeckung entscheidend.

Hier gilt als Faustformel:
Der Abstand der LEDs zueinander sollte kleiner sein als der Abstand der LEDs zur Abdeckung.

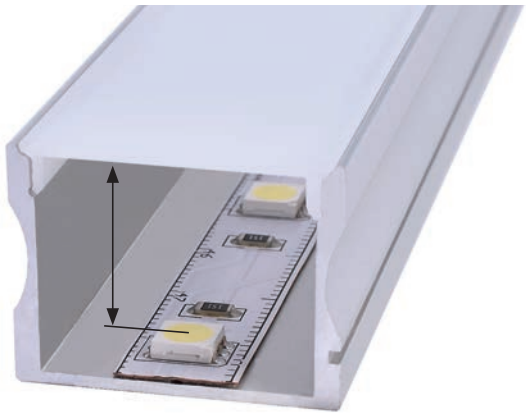

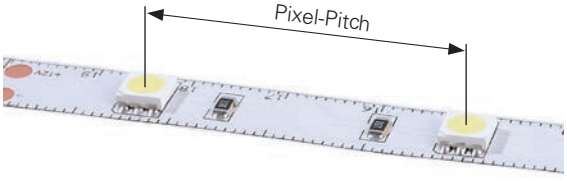

Hierfür bieten wir eine Vielzahl an unterschiedlichsten LED Stripes an, die sich auch im Pixel-Pitch unterscheiden.

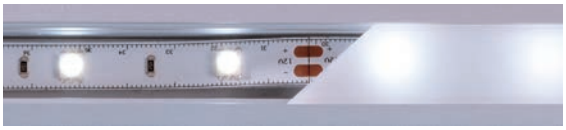

konventioneller LED Stripe Pixel-Pitch 33 mm



konventioneller LED Stripe Pixel-Pitch 16,7 mm



konventioneller LED Stripe Pixel-Pitch 4 mm

Transluzenz / Lichtdurchlässigkeit

95% klar | 75% matt | 40% milchig

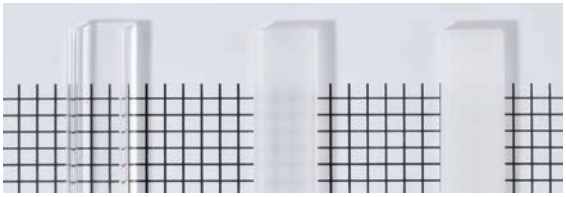

Profilbezeichnung

Montageart: A = Aufbau, E = Einbau
Breite des passenden LED Stripes

AU - 01 - 10

Grundform | Serie | 10er Profil

PROFIL-STANDARD-OBERFLÄCHEN



Aluminium eloxiert



matt-schwarz gebürstet



matt-weiß



Aluminium gebürstet



Aluminium natur

LACKIERUNG IN WUNSCHFARBE NACH RAL

Sie möchten eines unserer Profile in Ihrem Wunschfarbton? Kein Problem! Alle Aluminiumprofile erhalten Sie auch ganz individuell in Ihrer Wunsch-RAL-Farbe.



Mindestabnahmemenge: 20 lfm
Preis auf Anfrage

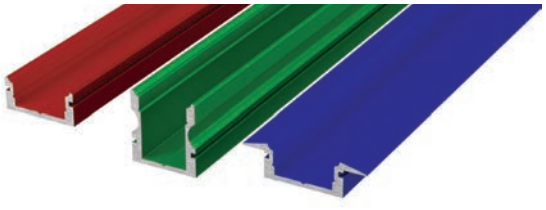

RAL 1000	RAL 1020	RAL 2008	RAL 3015
RAL 1001	RAL 1021	RAL 2009	RAL 3016
RAL 1002	RAL 1023	RAL 2010	RAL 3017
RAL 1003	RAL 1024	RAL 2011	RAL 3018
RAL 1004	RAL 1026	RAL 2012	RAL 3020
RAL 1005	RAL 1027	RAL 3000	RAL 3022
RAL 1006	RAL 1028	RAL 3001	RAL 3024
RAL 1007	RAL 1032	RAL 3002	RAL 3027
RAL 1011	RAL 1033	RAL 3003	RAL 3031
RAL 1012	RAL 1037	RAL 3004	RAL 4001
RAL 1013	RAL 2000	RAL 3005	RAL 4002
RAL 1014	RAL 2001	RAL 3007	RAL 4003
RAL 1015	RAL 2002	RAL 3009	RAL 4004
RAL 1016	RAL 2003	RAL 3011	RAL 4005
RAL 1017	RAL 2004	RAL 3012	RAL 4006
RAL 1018	RAL 2005	RAL 3013	RAL 4007
RAL 1019	RAL 2007	RAL 3014	RAL 4008


RAL 4009
RAL 5017
RAL 6009
RAL 6027
RAL 7012
RAL 7038
RAL 8012
RAL 9007
RAL 4010
RAL 5018
RAL 6010
RAL 6028
RAL 7013
RAL 7039
RAL 8014
RAL 9010
RAL 5000
RAL 5019
RAL 6011
RAL 6029
RAL 7015
RAL 7040
RAL 8015
RAL 9011
RAL 5001
RAL 5020
RAL 6012
RAL 6032
RAL 7016
RAL 7042
RAL 8016
RAL 9016
RAL 5002
RAL 5021
RAL 6013
RAL 6033
RAL 7021
RAL 7043
RAL 8017
RAL 9017
RAL 5003
RAL 5022
RAL 6014
RAL 6034
RAL 7022
RAL 7044
RAL 8019
RAL 9018
RAL 5004
RAL 5023
RAL 6015
RAL 7000
RAL 7023
RAL 7045
RAL 8022
RAL 5005
RAL 5024
RAL 6016
RAL 7001
RAL 7024
RAL 7046
RAL 8023
RAL 5007
RAL 6000
RAL 6017
RAL 7002
RAL 7026
RAL 7047
RAL 8024
RAL 5008
RAL 6001
RAL 6018
RAL 7003
RAL 7030
RAL 8000
RAL 8025
RAL 5009
RAL 6002
RAL 6019
RAL 7004
RAL 7031
RAL 8001
RAL 8028
RAL 5010
RAL 6003
RAL 6020
RAL 7005
RAL 7032
RAL 8002
RAL 9001
RAL 5011
RAL 6004
RAL 6021
RAL 7006
RAL 7033
RAL 8003
RAL 9003
RAL 5012
RAL 6005
RAL 6022
RAL 7008
RAL 7034
RAL 8004
RAL 9002
RAL 5013
RAL 6006
RAL 6024
RAL 7009
RAL 7035
RAL 8007
RAL 9004
RAL 5014
RAL 6007
RAL 6025
RAL 7010
RAL 7036
RAL 8008
RAL 9005
RAL 5015
RAL 6008
RAL 6026
RAL 7011
RAL 7037
RAL 8011
RAL 9006

AU-01-05 flaches U-Profil

für LED-Stripes bis 5,7 mm Breite



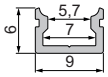

970080		1m	Aluminium	eloxiert	**6,95 €**
970081		2m	Aluminium	eloxiert	**12,95 €**
970082		1m	matt-schwarz	gebürstet	**6,95 €**
970083		2m	matt-schwarz	gebürstet	**12,95 €**
970084		1m	matt-weiß		**6,95 €**
970085		2m	matt-weiß		**12,95 €**
970086		1m	Aluminium	gebürstet	**6,95 €**

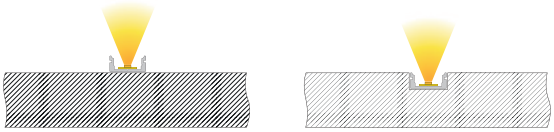



Abdeckungen | PMMA [Polymethylmethacrylat]

		klar	matt	milchig	
	1m	**983550**		**983554**	**4,95 €**
	2m	**983551**		**983555**	**9,95 €**
	3m			**983556**	**14,95€**
	1m			**984054**	**4,95 €**
	2m			**984055**	**9,95 €**
	1m			**984554**	**4,95 €**
	2m			**984555**	**9,95 €**

Endkappen Set | 2 Stück **3,95 €**

weiß	**978660**	
grau	**978661**	
schwarz	**978662**	
weiß	**979160**	
grau	**979161**	
schwarz	**979162**	
weiß	**979660**	
grau	**979661**	
schwarz	**979662**	

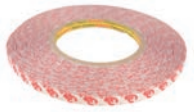

930345 doppelseitiges Klebeband **13,95 €**
mit Schaumstoffträger | 50 m x 8 mm

AU-01-08 flaches U-Profil

für LED-Stripes bis 9,3 mm Breite



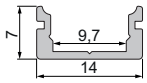

970000		1m	Aluminium	eloxiert	**9,95 €**
970001		2m	Aluminium	eloxiert	**19,95 €**
970008		3m	Aluminium	eloxiert	**29,95 €**
970002		1m	matt-schwarz	gebürstet	**9,95 €**
970003		2m	matt-schwarz	gebürstet	**19,95 €**
970004		1m	matt-weiß		**9,95 €**
970005		2m	matt-weiß		**19,95 €**
970006		1m	Aluminium	gebürstet	**9,95 €**
970007		2m	Aluminium	gebürstet	**19,95 €**

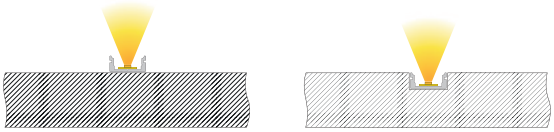



Abdeckungen | PMMA [Polymethylmethacrylat]

		klar	matt	milchig	
	1m	**983000**	**983002**	**983004**	**6,95 €**
	2m	**983001**	**983003**	**983005**	**13,95 €**
	3m	**983006**	**983007**	**983008**	**20,95 €**
	1m	**983500**	**983502**	**983504**	**6,95 €**
	2m	**983501**	**983503**	**983505**	**13,95 €**
	3m			**983506**	**20,95 €**
	1m		**984002**	**984004**	**6,95 €**
	2m		**984003**	**984005**	**13,95 €**
	1m		**984502**	**984504**	**6,95 €**
	2m		**984503**	**984505**	**13,95 €**

Endkappen Set | 2 Stück **3,95 €**

weiß	**978000**	
grau	**978001**	
schwarz	**978002**	
weiß	**978500**	
grau	**978501**	
schwarz	**978502**	
weiß	**979080**	
grau	**979081**	
schwarz	**979082**	
weiß	**979580**	
grau	**979581**	
schwarz	**979582**	



987002 Halteklammer | 08 Set | 2 Stück **2,95 €**



987080 Universal-Halteclip Aufnahme [schwenkbar] Set, 2 Stück **19,95 €**
passende Halteklammer muss separat bestellt werden



930347 doppelseitiges Klebeband **15,95 €**
mit Schaumstoffträger | 50 m x 12 mm

AU-01-10 flaches U-Profil

für LED-Stripes bis 11,3 mm Breite



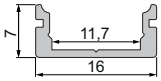

970020		1m	Aluminium	eloxiert	**9,95 €**
970021		2m	Aluminium	eloxiert	**19,95 €**
970028		3m	Aluminium	eloxiert	**29,95 €**
970029		4m	Aluminium	eloxiert	**39,95 €**
970022		1m	matt-schwarz	gebürstet	**9,95 €**
970023		2m	matt-schwarz	gebürstet	**19,95 €**
970025		2m	matt-weiß		**19,95 €**
970026		1m	Aluminium	gebürstet	**9,95 €**
970027		2m	Aluminium	gebürstet	**19,95 €**

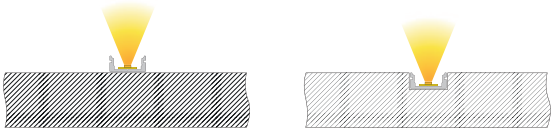



Abdeckungen | PMMA [Polymethylmethacrylat]

	klar	matt	milchig	
1m	**983010**	**983012**	**983014**	**6,95 €**
2m	**983011**	**983013**	**983015**	**13,95 €**
3m	**983016**	**983017**	**983018**	**20,95 €**
4m	**983060**	**983061**	**983062**	**27,95 €**
1m	**983510**	**983512**	**983514**	**6,95 €**
2m	**983511**	**983513**	**983515**	**13,95 €**
3m	**983516**	**983517**	**983518**	**20,95 €**
4m	**983560**	**983561**	**983562**	**27,95 €**
1m		**984012**	**984014**	**6,95 €**
2m		**984013**	**984015**	**13,95 €**
3m		**984017**	**984018**	**20,95 €**
4m		**984010**	**984011**	**27,95 €**
1m		**984512**	**984514**	**6,95 €**
2m		**984513**	**984515**	**13,95 €**
3m		**984517**	**984518**	**20,95 €**
4m		**984510**	**984511**	**27,95 €**
1m	**985010**			**6,95 €**
2m	**985011**			**13,95 €**
3m	**985016**			**20,95 €**



987004 Halteklammer | 10 Set | 2 Stück **2,95 €**



987080 Universal-Halteclip Aufnahme [schwenkbar] Set, 2 Stück passende Halteklammer muss separat bestellt werden **19,95 €**

Endkappen Set | 2 Stück **3,95 €**

weiß	**978010**	
grau	**978011**	
schwarz	**978012**	
weiß	**978510**	
grau	**978511**	
schwarz	**978512**	
weiß	**979000**	
grau	**979001**	
schwarz	**979002**	
weiß	**979500**	
grau	**979501**	
schwarz	**979502**	
weiß	**980000**	
grau	**980001**	
schwarz	**980002**	

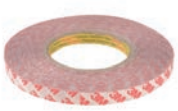

930348 doppelseitiges Klebeband mit Schaumstoffträger | 50 m x 15 mm **18,95 €**

AU-01-12 flaches U-Profil

für LED-Stripes bis 13,3 mm Breite



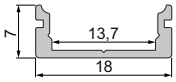

970040		1m	Aluminium	eloxiert	**11,95 €**
970041		2m	Aluminium	eloxiert	**23,95 €**
970048		3m	Aluminium	eloxiert	**35,95 €**
970042		1m	matt-schwarz	gebürstet	**11,95 €**
970043		2m	matt-schwarz	gebürstet	**23,95 €**
970044		1m	matt-weiß		**11,95 €**
970045		2m	matt-weiß		**23,95 €**
970046		1m	Aluminium	gebürstet	**11,95 €**
970047		2m	Aluminium	gebürstet	**23,95 €**

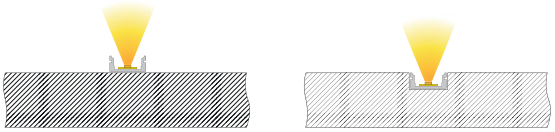



Abdeckungen | PMMA [Polymethylmethacrylat]

		klar	matt	milchig	
	1m	**983020**	**983022**	**983024**	**6,95 €**
	2m	**983021**	**983023**	**983025**	**13,95 €**
	3m	**983028**	**983027**	**983026**	**20,95 €**
	1m	**983520**	**983522**	**983524**	**6,95 €**
	2m	**983521**	**983523**	**983525**	**13,95 €**
	3m	**983527**		**983526**	**20,95 €**
	1m		**984022**	**984024**	**6,95 €**
	2m		**984023**	**984025**	**13,95 €**
	3m			**984026**	**20,95 €**
	1m		**984522**	**984524**	**6,95 €**
	2m		**984523**	**984525**	**13,95 €**
	3m			**984526**	**20,95 €**

Endkappen Set | 2 Stück **3,95 €**

	weiß	**978020**	
	grau	**978021**	
	schwarz	**978022**	
	weiß	**978520**	
	grau	**978521**	
	schwarz	**978522**	
	weiß	**979010**	
	grau	**979011**	
	schwarz	**979012**	
	weiß	**979510**	
	grau	**979511**	
	schwarz	**979512**	

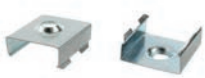

987008 Halteklammer | 15 Set | 2 Stück **2,95 €**



987080 Universal-Halteclip Aufnahme [schwenkbar] Set, 2 Stück **19,95 €**
passende Halteklammer muss separat bestellt werden

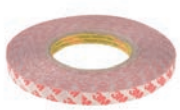

930348 doppelseitiges Klebeband **18,95 €**
mit Schaumstoffträger | 50 m x 15 mm

AU-01-15 flaches U-Profil

für LED-Stripes bis 16,3 mm Breite



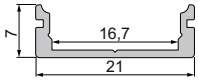

970060		1m	Aluminium	eloxiert	**11,95 €**
970061		2m	Aluminium	eloxiert	**23,95 €**
970068		3m	Aluminium	eloxiert	**35,95 €**
970062		1m	matt-schwarz	gebürstet	**11,95 €**
970063		2m	matt-schwarz	gebürstet	**23,95 €**
970064		1m	matt-weiß		**11,95 €**
970065		2m	matt-weiß		**23,95 €**
970066		1m	Aluminium	gebürstet	**11,95 €**
970067		2m	Aluminium	gebürstet	**23,95 €**

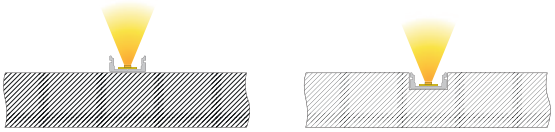



Abdeckungen | PMMA [Polymethylmethacrylat]

		klar	matt	milchig	
	1m	**983030**	**983032**	**983034**	**7,95 €**
	2m	**983031**	**983033**	**983035**	**15,95 €**
	3m	**983038**	**983037**	**983036**	**23,95 €**
	1m	**983530**	**983532**	**983534**	**7,95 €**
	2m	**983531**	**983533**	**983535**	**15,95 €**
	3m		**983539**	**983536**	**23,95 €**
	1m		**984032**	**984034**	**7,95 €**
	2m		**984033**	**984035**	**15,95 €**
	3m			**984036**	**23,95 €**
	1m		**984532**	**984534**	**7,95 €**
	2m		**984533**	**984535**	**15,95 €**

Endkappen Set | 2 Stück **3,95 €**

	weiß	**978030**	
	grau	**978031**	
	schwarz	**978032**	
	weiß	**978530**	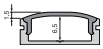
	grau	**978531**	
	schwarz	**978532**	
	weiß	**979090**	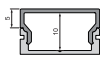
	grau	**979091**	
	schwarz	**979092**	
	weiß	**979590**	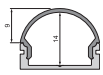
	grau	**979591**	
	schwarz	**979592**	

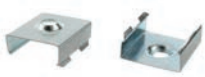

987008 Halteklammer | 15 Set | 2 Stück **2,95 €**



987080 Universal-Halteclip Aufnahme [schwenkbar] Set, 2 Stück **19,95 €**
passende Halteklammer muss separat bestellt werden



930349 doppelseitiges Klebeband **26,95 €**
mit Schaumstoffträger | 50 m x 20 mm

AU-02-05 hohes U-Profil

für LED-Stripes bis 5,7 mm Breite



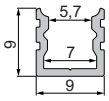

970180		1m	Aluminium	eloxiert	**7,95 €**
970181		2m	Aluminium	eloxiert	**14,95 €**
970182		1m	matt-schwarz	gebürstet	**7,95 €**
970183		2m	matt-schwarz	gebürstet	**14,95 €**
970184		1m	matt-weiß		**7,95 €**
970185		2m	matt-weiß		**14,95 €**
970186		1m	Aluminium	gebürstet	**7,95 €**
970187		2m	Aluminium	gebürstet	**14,95 €**

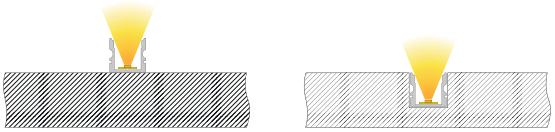



Foto: Daniel Vieser . Architekturfotografie, Karlsruhe

Abdeckungen | PMMA [Polymethylmethacrylat]

		klar	matt	milchig	
	1m	**983550**		**983554**	**4,95 €**
	2m	**983551**		**983555**	**9,95 €**
	3m			**983556**	**14,95€**
	1m			**984054**	**4,95 €**
	2m			**984055**	**9,95 €**
	1m			**984554**	**4,95 €**
	2m			**984555**	**9,95 €**

Endkappen Set | 2 Stück **3,95 €**

weiß	**978670**	
grau	**978671**	
schwarz	**978672**	
weiß	**979170**	
grau	**979171**	
schwarz	**979172**	
weiß	**979670**	
grau	**979671**	
schwarz	**979672**	

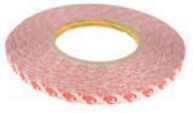

930345 doppelseitiges Klebeband **13,95 €**
mit Schaumstoffträger | 50 m x 8 mm

AU-02-08 hohes U-Profil

für LED-Stripes bis 9,3 mm Breite



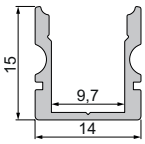

970100		1m	Aluminium	eloxiert	**11,95 €**
970101		2m	Aluminium	eloxiert	**23,95 €**
970108		3m	Aluminium	eloxiert	**35,95 €**
970102		1m	matt-schwarz	gebürstet	**11,95 €**
970103		2m	matt-schwarz	gebürstet	**23,95 €**
970104		1m	matt-weiß		**11,95 €**
970105		2m	matt-weiß		**23,95 €**
970106		1m	Aluminium	gebürstet	**11,95 €**
970107		2m	Aluminium	gebürstet	**23,95 €**

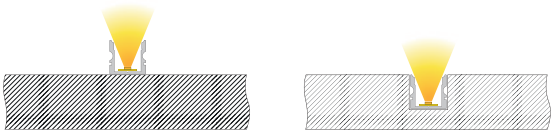



Foto: Daniel Vieser . Architekturfotografie, Karlsruhe

Abdeckungen | PMMA [Polymethylmethacrylat]

		klar	matt	milchig	
	1m	**983000**	**983002**	**983004**	**6,95 €**
	2m	**983001**	**983003**	**983005**	**13,95 €**
	3m	**983006**	**983007**	**983008**	**20,95 €**
	1m	**983500**	**983502**	**983504**	**6,95 €**
	2m	**983501**	**983503**	**983505**	**13,95 €**
	3m			**983506**	**20,95 €**
	1m		**984002**	**984004**	**6,95 €**
	2m		**984003**	**984005**	**13,95 €**
	1m		**984502**	**984504**	**6,95 €**
	2m		**984503**	**984505**	**13,95 €**

Endkappen Set | 2 Stück **3,95 €**

	weiß	**978040**
	grau	**978041**
	schwarz	**978042**
	weiß	**978540**
	grau	**978541**
	schwarz	**978542**
	weiß	**979100**
	grau	**979101**
	schwarz	**979102**
	weiß	**979600**
	grau	**979601**
	schwarz	**979602**



987002 Halteklammer | 08 Set | 2 Stück **2,95 €**



987080 Universal-Halteclip Aufnahme [schwenkbar] Set, 2 Stück **19,95 €**
passende Halteklammer muss separat bestellt werden



930347 doppelseitiges Klebeband **15,95 €**
mit Schaumstoffträger | 50 m x 12 mm

AU-02-10 hohes U-Profil

für LED-Stripes bis 11,3 mm Breite



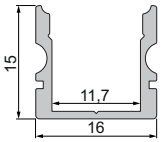

970120		1m	Aluminium	eloxiert	**11,95 €**
970121		2m	Aluminium	eloxiert	**23,95 €**
970128		3m	Aluminium	eloxiert	**35,95 €**
970129		4m	Aluminium	eloxiert	**47,95 €**
970122		1m	matt-schwarz	gebürstet	**11,95 €**
970123		2m	matt-schwarz	gebürstet	**23,95 €**
970125		2m	matt-weiß		**23,95 €**
970126		1m	Aluminium	gebürstet	**11,95 €**
970127		2m	Aluminium	gebürstet	**23,95 €**

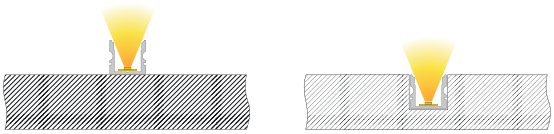



Abdeckungen | PMMA [Polymethylmethacrylat]

		klar	matt	milchig	
	1m	**983010**	**983012**	**983014**	**6,95 €**
	2m	**983011**	**983013**	**983015**	**13,95 €**
	3m	**983016**	**983017**	**983018**	**20,95 €**
	4m	**983060**	**983061**	**983062**	**27,95 €**
	1m	**983510**	**983512**	**983514**	**6,95 €**
	2m	**983511**	**983513**	**983515**	**13,95 €**
	3m	**983516**	**983517**	**983518**	**20,95 €**
	4m	**983560**	**983561**	**983562**	**27,95 €**
	1m		**984012**	**984014**	**6,95 €**
	2m		**984013**	**984015**	**13,95 €**
	3m		**984017**	**984018**	**20,95 €**
	4m		**984010**	**984011**	**27,95 €**
	1m		**984512**	**984514**	**6,95 €**
	2m		**984513**	**984515**	**13,95 €**
	3m		**984517**	**984518**	**20,95 €**
	4m		**984510**	**984511**	**27,95 €**
	1m	**985010**			**6,95 €**
	2m	**985011**			**13,95 €**
	3m	**985016**			**20,95 €**



987004 Halteklammer | 10 Set | 2 Stück **2,95 €**



987080 Universal-Halteclip Aufnahme [schwenkbar] Set, 2 Stück **19,95 €**
passende Halteklammer muss separat bestellt werden

Endkappen Set | 2 Stück **3,95 €**

	weiß	**978050**	
	grau	**978051**	
	schwarz	**978052**	
	weiß	**978550**	
	grau	**978551**	
	schwarz	**978552**	
	weiß	**979020**	
	grau	**979021**	
	schwarz	**979022**	
	weiß	**979520**	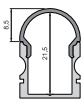
	grau	**979521**	
	schwarz	**979522**	
	weiß	**980010**	
	grau	**980011**	
	schwarz	**980012**	

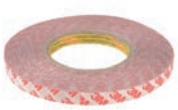

930348 doppelseitiges Klebeband **18,95 €**
mit Schaumstoffträger | 50 m x 15 mm

AU-02-12 hohes U-Profil

für LED-Stripes bis 13,3 mm Breite



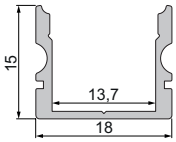

970140		1m	Aluminium	eloxiert	**12,95 €**
970141		2m	Aluminium	eloxiert	**25,95 €**
970148		3m	Aluminium	eloxiert	**38,95 €**
970142		1m	matt-schwarz	gebürstet	**12,95 €**
970143		2m	matt-schwarz	gebürstet	**25,95 €**
970144		1m	matt-weiß		**12,95 €**
970145		2m	matt-weiß		**25,95 €**
970146		1m	Aluminium	gebürstet	**12,95 €**
970147		2m	Aluminium	gebürstet	**25,95 €**

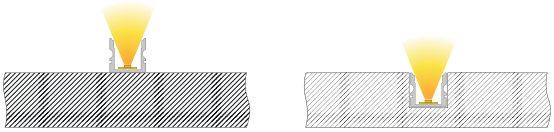



Abdeckungen | PMMA [Polymethylmethacrylat]

		klar	matt	milchig	
	1m	**983020**	**983022**	**983024**	**6,95 €**
	2m	**983021**	**983023**	**983025**	**13,95 €**
	3m	**983028**	**983027**	**983026**	**20,95 €**
	1m	**983520**	**983522**	**983524**	**6,95 €**
	2m	**983521**	**983523**	**983525**	**13,95 €**
	3m	**983527**		**983526**	**20,95 €**
	1m		**984022**	**984024**	**6,95 €**
	2m		**984023**	**984025**	**13,95 €**
	3m			**984026**	**20,95 €**
	1m		**984522**	**984524**	**6,95 €**
	2m		**984523**	**984525**	**13,95 €**
	3m			**984526**	**20,95 €**

Endkappen Set | 2 Stück **3,95 €**

	weiß	**978060**	
	grau	**978061**	
	schwarz	**978062**	
	weiß	**978560**	
	grau	**978561**	
	schwarz	**978562**	
	weiß	**979030**	
	grau	**979031**	
	schwarz	**979032**	
	weiß	**979530**	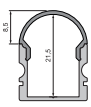
	grau	**979531**	
	schwarz	**979532**	

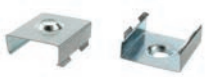

987006 Halteklammer | 12 Set | 2 Stück **2,95 €**



987080 Universal-Halteclip Aufnahme [schwenkbar] Set, 2 Stück **19,95 €**
passende Halteklammer muss separat bestellt werden

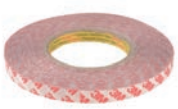

930348 doppelseitiges Klebeband **18,95 €**
mit Schaumstoffträger | 50 m x 15 mm

AU-02-15 hohes U-Profil

für LED-Stripes bis 16,3 mm Breite



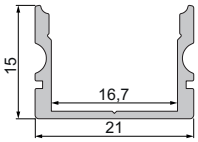

970160		1m	Aluminium	eloxiert	**12,95 €**
970161		2m	Aluminium	eloxiert	**25,95 €**
970168		3m	Aluminium	eloxiert	**38,95 €**
970162		1m	matt-schwarz	gebürstet	**12,95 €**
970163		2m	matt-schwarz	gebürstet	**25,95 €**
970164		1m	matt-weiß		**12,95 €**
970165		2m	matt-weiß		**25,95 €**
970166		1m	Aluminium	gebürstet	**12,95 €**
970167		2m	Aluminium	gebürstet	**25,95 €**

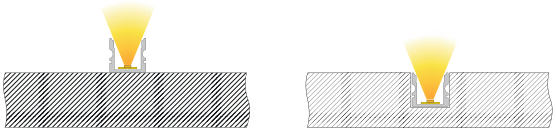



Abdeckungen | PMMA [Polymethylmethacrylat]

		klar	matt	milchig	
	1m	**983030**	**983032**	**983034**	**7,95 €**
	2m	**983031**	**983033**	**983035**	**15,95 €**
	3m	**983038**	**983037**	**983036**	**23,95 €**
	1m	**983530**	**983532**	**983534**	**7,95 €**
	2m	**983531**	**983533**	**983535**	**15,95 €**
	3m		**983539**	**983536**	**23,95 €**
	1m		**984032**	**984034**	**7,95 €**
	2m		**984033**	**984035**	**15,95 €**
	3m			**984036**	**23,95 €**
	1m		**984532**	**984534**	**7,95 €**
	2m		**984533**	**984535**	**15,95 €**

Endkappen Set | 2 Stück **3,95 €**

	weiß	**978070**	
	grau	**978071**	
	schwarz	**978072**	
	weiß	**978570**	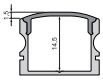
	grau	**978571**	
	schwarz	**978572**	
	weiß	**979110**	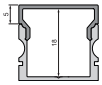
	grau	**979111**	
	schwarz	**979112**	
	weiß	**979610**	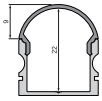
	grau	**979611**	
	schwarz	**979612**	

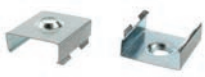

987008 Halteklammer | 15 Set | 2 Stück **2,95 €**



987080 Universal-Halteclip Aufnahme [schwenkbar] Set, 2 Stück **19,95 €**
passende Halteklammer muss separat bestellt werden



930349 doppelseitiges Klebeband **26,95 €**
mit Schaumstoffträger | 50 m x 20 mm

AU-02-20 hohes U-Profil

für LED-Stripes bis 21,3 mm Breite

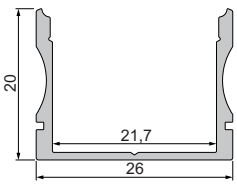



970200		1m	Aluminium	eloxiert	**15,95 €**
970201		2m	Aluminium	eloxiert	**31,95 €**
970202		3m	Aluminium	eloxiert	**47,95 €**
970205		3m	Aluminium	natur	**47,95 €**

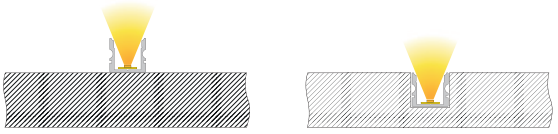



Abdeckungen | PMMA [Polymethylmethacrylat]

		klar	matt	milchig	
	1m	**983040**		**983044**	**8,95 €**
	2m	**983041**		**983045**	**17,95 €**
	3m			**983046**	**26,95 €**
	1m			**984044**	**8,95 €**
	2m			**984045**	**17,95 €**
	1m			**984544**	**8,95 €**
	2m			**984545**	**17,95 €**

Endkappen Set | 2 Stück **3,95 €**

	grau	**978161**	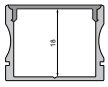
	grau	**978351**	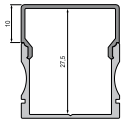
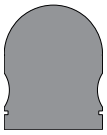	grau	**978361**	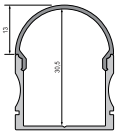

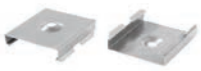

987010 Halteklammer | 20 Set | 2 Stück **2,95 €**



987080 Universal-Halteclip Aufnahme [schwenkbar] Set, 2 Stück passende Halteklammer muss separat bestellt werden **19,95 €**

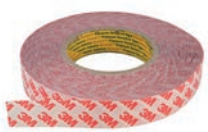

930350 doppelseitiges Klebeband mit Schaumstoffträger | 50 m x 25 mm **32,95 €**

ET-01-05 flaches T-Profil

für LED-Stripes bis 5,7 mm Breite



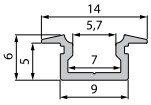

975080		1m	Aluminium	eloxiert	**6,95 €**
975081		2m	Aluminium	eloxiert	**13,95 €**
975082		1m	matt-schwarz	gebürstet	**6,95 €**
975083		2m	matt-schwarz	gebürstet	**13,95 €**
975084		1m	matt-weiß		**6,95 €**
975085		2m	matt-weiß		**13,95 €**
975086		1m	Aluminium	gebürstet	**6,95 €**
975087		2m	Aluminium	gebürstet	**13,95 €**

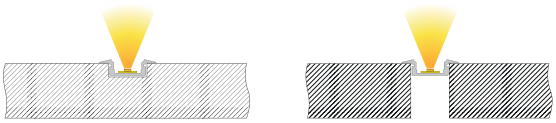



Mit freundlicher Unterstützung von SH-Lichttechnik / Becks Reutlingen

Abdeckungen | PMMA [Polymethylmethacrylat]

		klar	matt	milchig	
	1m	**983550**		**983554**	**4,95 €**
	2m	**983551**		**983555**	**9,95 €**
	3m			**983556**	**14,95€**
	1m			**984054**	**4,95 €**
	2m			**984055**	**9,95 €**
	1m			**984554**	**4,95 €**
	2m			**984555**	**9,95 €**

Endkappen Set | 2 Stück **3,95 €**

weiß	**978680**	
grau	**978681**	
schwarz	**978682**	
weiß	**979180**	
grau	**979181**	
schwarz	**979182**	
weiß	**979680**	
grau	**979681**	
schwarz	**979682**	

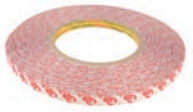

930345 doppelseitiges Klebeband **13,95 €**
mit Schaumstoffträger | 50 m x 8 mm

ET-01-08 flaches T-Profil

für LED-Stripes bis 9,3 mm Breite



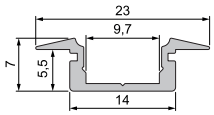

975000		1m	Aluminium	eloxiert	**10,95 €**
975001		2m	Aluminium	eloxiert	**21,95 €**
975008		3m	Aluminium	eloxiert	**32,95 €**
975002		1m	matt-schwarz	gebürstet	**10,95 €**
975003		2m	matt-schwarz	gebürstet	**21,95 €**
975004		1m	matt-weiß		**10,95 €**
975005		2m	matt-weiß		**21,95 €**
975006		1m	Aluminium	gebürstet	**10,95 €**
975007		2m	Aluminium	gebürstet	**21,95 €**

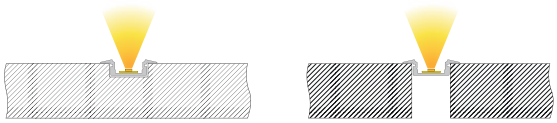

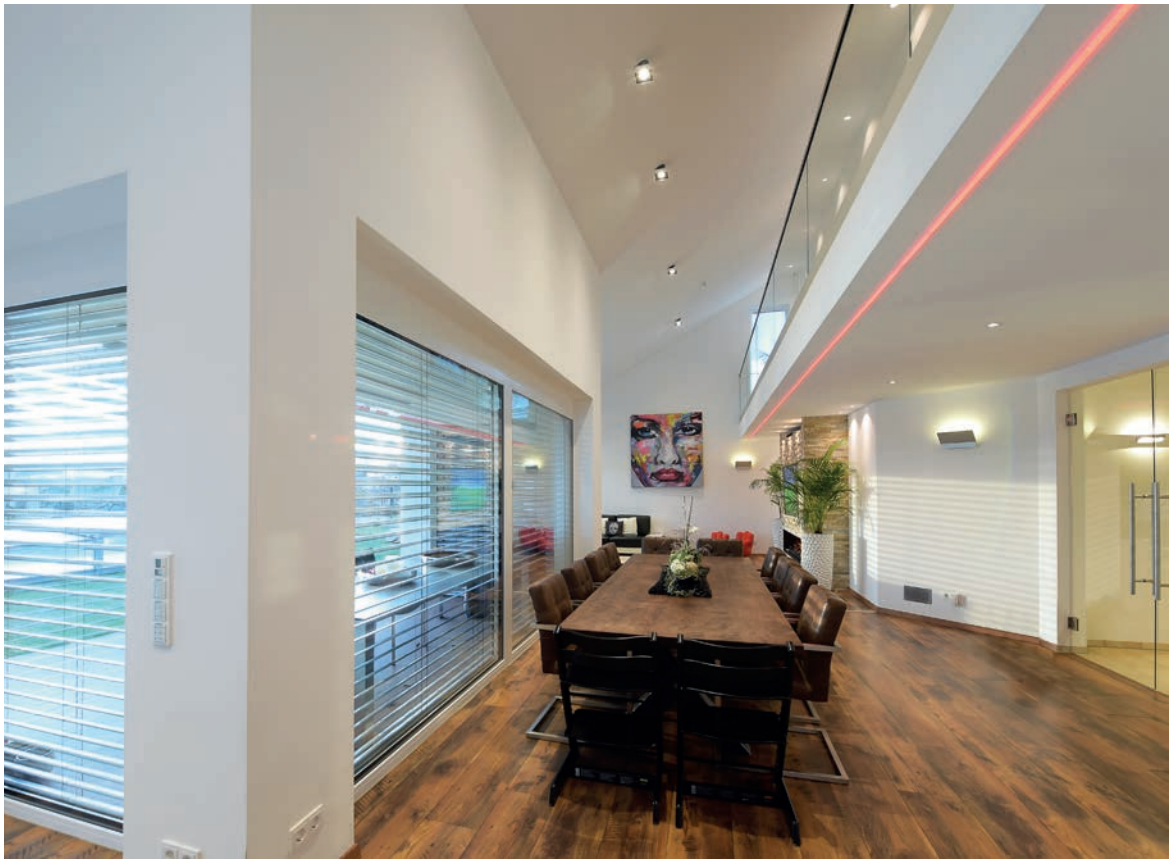

Abdeckungen | PMMA [Polymethylmethacrylat]

		klar	matt	milchig	
	1m	**983000**	**983002**	**983004**	**6,95 €**
	2m	**983001**	**983003**	**983005**	**13,95 €**
	3m	**983006**	**983007**	**983008**	**20,95 €**
	1m	**983500**	**983502**	**983504**	**6,95 €**
	2m	**983501**	**983503**	**983505**	**13,95 €**
	3m			**983506**	**20,95 €**
	1m		**984002**	**984004**	**6,95 €**
	2m		**984003**	**984005**	**13,95 €**
	1m		**984502**	**984504**	**6,95 €**
	2m		**984503**	**984505**	**13,95 €**

Endkappen Set | 2 Stück **3,95 €**

	weiß	**978080**	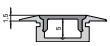
	grau	**978081**	
	schwarz	**978082**	
	weiß	**978580**	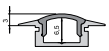
	grau	**978581**	
	schwarz	**978582**	
	weiß	**979120**	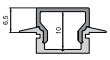
	grau	**979121**	
	schwarz	**979122**	
	weiß	**979620**	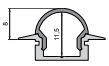
	grau	**979621**	
	schwarz	**979622**	



987002 Halteklammer | 08 Set | 2 Stück **2,95 €**



987080 Universal-Halteclip Aufnahme [schwenkbar] Set, 2 Stück **19,95 €**
passende Halteklammer muss separat bestellt werden

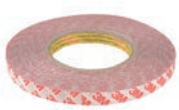

930347 doppelseitiges Klebeband **15,95 €**
mit Schaumstoffträger | 50 m x 12 mm

ET-01-10 flaches T-Profil

für LED-Stripes bis 11,3 mm Breite



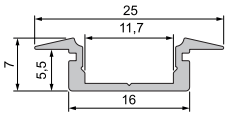

975020		1m	Aluminium	eloxiert	**10,95 €**
975021		2m	Aluminium	eloxiert	**21,95 €**
975028		3m	Aluminium	eloxiert	**32,95 €**
975029		4m	Aluminium	eloxiert	**43,95 €**
975022		1m	matt-schwarz	gebürstet	**10,95 €**
975023		2m	matt-schwarz	gebürstet	**21,95 €**
975025		2m	matt-weiß		**21,95 €**
975026		1m	Aluminium	gebürstet	**10,95 €**
975027		2m	Aluminium	gebürstet	**21,95 €**

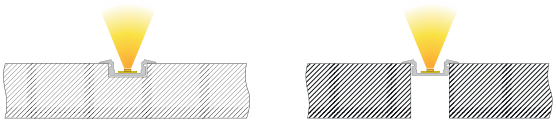



Abdeckungen | PMMA [Polymethylmethacrylat]

		klar	matt	milchig	
	1m	**983010**	**983012**	**983014**	**6,95 €**
	2m	**983011**	**983013**	**983015**	**13,95 €**
	3m	**983016**	**983017**	**983018**	**20,95 €**
	4m	**983060**	**983061**	**983062**	**27,95 €**
	1m	**983510**	**983512**	**983514**	**6,95 €**
	2m	**983511**	**983513**	**983515**	**13,95 €**
	3m	**983516**	**983517**	**983518**	**20,95 €**
	4m	**983560**	**983561**	**983562**	**27,95 €**
	1m		**984012**	**984014**	**6,95 €**
	2m		**984013**	**984015**	**13,95 €**
	3m		**984017**	**984018**	**20,95 €**
	4m		**984010**	**984011**	**27,95 €**
	1m		**984512**	**984514**	**6,95 €**
	2m		**984513**	**984515**	**13,95 €**
	3m		**984517**	**984518**	**20,95 €**
	4m		**984510**	**984511**	**27,95 €**
	1m	**985010**			**6,95 €**
	2m	**985011**			**13,95 €**
	3m	**985016**			**20,95 €**



987004 Halteklammer | 10 Set | 2 Stück **2,95 €**



987080 Universal-Halteclip Aufnahme [schwenkbar] Set, 2 Stück passende Halteklammer muss separat bestellt werden **19,95 €**

Endkappen Set | 2 Stück **3,95 €**

	weiß	**978090**	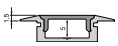
	grau	**978091**	
	schwarz	**978092**	
	weiß	**978590**	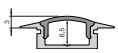
	grau	**978591**	
	schwarz	**978592**	
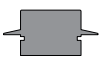	weiß	**979040**	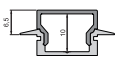
	grau	**979041**	
	schwarz	**979042**	
	weiß	**979540**	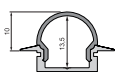
	grau	**979541**	
	schwarz	**979542**	
	weiß	**980040**	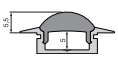
	grau	**980041**	
	schwarz	**980042**	

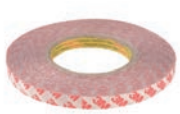

930348 doppelseitiges Klebeband mit Schaumstoffträger | 50 m x 15 mm **18,95 €**

ET-01-12 flaches T-Profil

für LED-Stripes bis 13,3 mm Breite

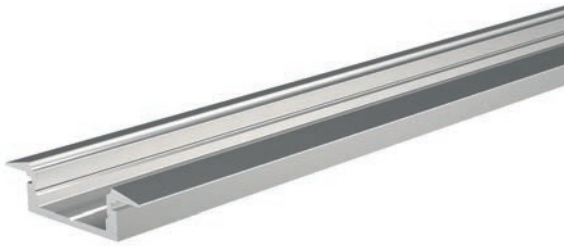

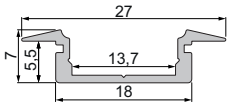

975040		1m	Aluminium	eloxiert	**12,95 €**
975041		2m	Aluminium	eloxiert	**25,95 €**
975048		3m	Aluminium	eloxiert	**38,95 €**
975042		1m	matt-schwarz	gebürstet	**12,95 €**
975043		2m	matt-schwarz	gebürstet	**25,95 €**
975044		1m	matt-weiß		**12,95 €**
975045		2m	matt-weiß		**25,95 €**
975046		1m	Aluminium	gebürstet	**12,95 €**
975047		2m	Aluminium	gebürstet	**25,95 €**

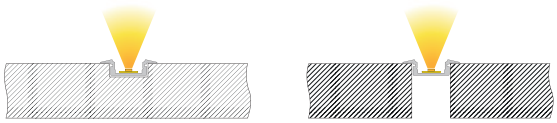



Abdeckungen | PMMA [Polymethylmethacrylat]

		klar	matt	milchig	
	1m	**983020**	**983022**	**983024**	**6,95 €**
	2m	**983021**	**983023**	**983025**	**13,95 €**
	3m	**983028**	**983027**	**983026**	**20,95 €**
	1m	**983520**	**983522**	**983524**	**6,95 €**
	2m	**983521**	**983523**	**983525**	**13,95 €**
	3m	**983527**		**983526**	**20,95 €**
	1m		**984022**	**984024**	**6,95 €**
	2m		**984023**	**984025**	**13,95 €**
	3m			**984026**	**20,95 €**
	1m		**984522**	**984524**	**6,95 €**
	2m		**984523**	**984525**	**13,95 €**
	3m			**984526**	**20,95 €**

Endkappen Set | 2 Stück **3,95 €**

	weiß	**978100**	
	grau	**978101**	
	schwarz	**978102**	
	weiß	**978600**	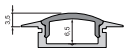
	grau	**978601**	
	schwarz	**978602**	
	weiß	**979050**	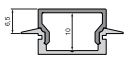
	grau	**979051**	
	schwarz	**979052**	
	weiß	**979550**	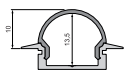
	grau	**979551**	
	schwarz	**979552**	

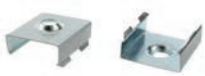

987006 Halteklammer | 12 Set | 2 Stück **2,95 €**



987080 Universal-Halteclip Aufnahme [schwenkbar] Set, 2 Stück **19,95 €**
passende Halteklammer muss separat bestellt werden

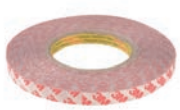

930348 doppelseitiges Klebeband **18,95 €**
mit Schaumstoffträger | 50 m x 15 mm

ET-01-15 flaches T-Profil

für LED-Stripes bis 16,3 mm Breite

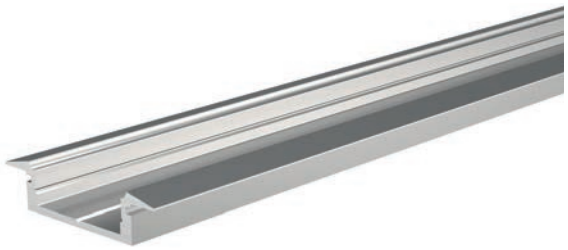

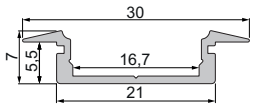

975060		1m	Aluminium	eloxiert	**12,95 €**
975061		2m	Aluminium	eloxiert	**25,95 €**
975062		1m	matt-schwarz	gebürstet	**12,95 €**
975063		2m	matt-schwarz	gebürstet	**25,95 €**
975064		1m	matt-weiß		**12,95 €**
975065		2m	matt-weiß		**25,95 €**
975066		1m	Aluminium	gebürstet	**12,95 €**
975067		2m	Aluminium	gebürstet	**25,95 €**

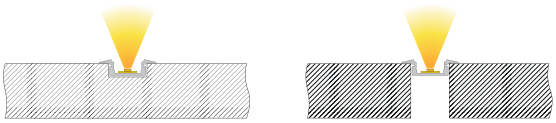



Abdeckungen | PMMA [Polymethylmethacrylat]

		klar	matt	milchig	
	1m	**983030**	**983032**	**983034**	**7,95 €**
	2m	**983031**	**983033**	**983035**	**15,95 €**
	3m	**983038**	**983037**	**983036**	**23,95 €**
	1m	**983530**	**983532**	**983534**	**7,95 €**
	2m	**983531**	**983533**	**983535**	**15,95 €**
	3m		**983539**	**983536**	**23,95 €**
	1m		**984032**	**984034**	**7,95 €**
	2m		**984033**	**984035**	**15,95 €**
	3m			**984036**	**23,95 €**
	1m		**984532**	**984534**	**7,95 €**
	2m		**984533**	**984535**	**15,95 €**

Endkappen Set | 2 Stück **3,95 €**

	weiß	**978110**	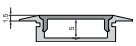
	grau	**978111**	
	schwarz	**978112**	
	weiß	**978610**	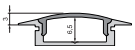
	grau	**978611**	
	schwarz	**978612**	
	weiß	**979130**	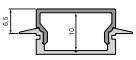
	grau	**979131**	
	schwarz	**979132**	
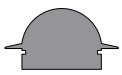	weiß	**979630**	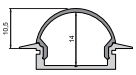
	grau	**979631**	
	schwarz	**979632**	

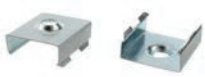

987008 Halteklammer | 15 Set | 2 Stück **2,95 €**



987080 Universal-Halteclip Aufnahme [schwenkbar] Set, 2 Stück **19,95 €**
passende Halteklammer muss separat bestellt werden



930349 doppelseitiges Klebeband **26,95 €**
mit Schaumstoffträger | 50 m x 20 mm

ET-02-05 hohes T-Profil

für LED-Stripes bis 5,7 mm Breite



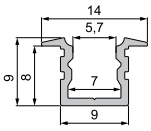

975180		1m	Aluminium	eloxiert	**7,95 €**
975181		2m	Aluminium	eloxiert	**15,95 €**
975182		1m	matt-schwarz	gebürstet	**7,95 €**
975183		2m	matt-schwarz	gebürstet	**15,95 €**
975184		1m	matt-weiß		**7,95 €**
975185		2m	matt-weiß		**15,95 €**
975186		1m	Aluminium	gebürstet	**7,95 €**
975187		2m	Aluminium	gebürstet	**15,95 €**





Mit freundlicher Unterstützung von SH-Lichttechnik / Becks Reutlingen

Abdeckungen | PMMA [Polymethylmethacrylat]

		klar	matt	milchig	
	1m	**983550**		**983554**	**4,95 €**
	2m	**983551**		**983555**	**9,95 €**
	3m			**983556**	**14,95€**
	1m			**984054**	**4,95 €**
	2m			**984055**	**9,95 €**
	1m			**984554**	**4,95 €**
	2m			**984555**	**9,95 €**

Endkappen Set | 2 Stück **3,95 €**

weiß	**978690**	
grau	**978691**	
schwarz	**978692**	
weiß	**979190**	
grau	**979191**	
schwarz	**979192**	
weiß	**979690**	
grau	**979691**	
schwarz	**979692**	

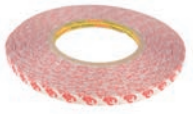

930345 doppelseitiges Klebeband **13,95 €**
mit Schaumstoffträger | 50 m x 8 mm

ET-02-08 hohes T-Profil

für LED-Stripes bis 9,3 mm Breite



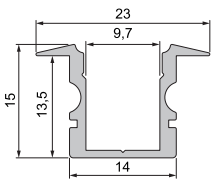

975100		1m	Aluminium	eloxiert	**12,95 €**
975101		2m	Aluminium	eloxiert	**25,95 €**
975108		3m	Aluminium	eloxiert	**38,95 €**
975102		1m	matt-schwarz	gebürstet	**12,95 €**
975103		2m	matt-schwarz	gebürstet	**25,95 €**
975104		1m	matt-weiß		**12,95 €**
975105		2m	matt-weiß		**25,95 €**
975106		1m	Aluminium	gebürstet	**12,95 €**
975107		2m	Aluminium	gebürstet	**25,95 €**





Mit freundlicher Unterstützung von Elektro Grün 67434 Neustadt an der Weinstraße

Abdeckungen | PMMA [Polymethylmethacrylat]

		klar	matt	milchig	
	1m	**983000**	**983002**	**983004**	**6,95 €**
	2m	**983001**	**983003**	**983005**	**13,95 €**
	3m	**983006**	**983007**	**983008**	**20,95 €**
	1m	**983500**	**983502**	**983504**	**6,95 €**
	2m	**983501**	**983503**	**983505**	**13,95 €**
	3m			**983506**	**20,95 €**
	1m		**984002**	**984004**	**6,95 €**
	2m		**984003**	**984005**	**13,95 €**
	1m		**984502**	**984504**	**6,95 €**
	2m		**984503**	**984505**	**13,95 €**

Endkappen Set | 2 Stück **3,95 €**

weiß	**978120**	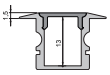
grau	**978121**	
schwarz	**978122**	
weiß	**978620**	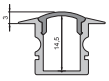
grau	**978621**	
schwarz	**978622**	
weiß	**979140**	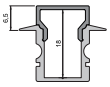
grau	**979141**	
schwarz	**979142**	
weiß	**979640**	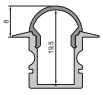
grau	**979641**	
schwarz	**979642**	



987002 Halteklammer | 08 Set | 2 Stück **2,95 €**



987080 Universal-Halteclip Aufnahme [schwenkbar] Set, 2 Stück **19,95 €**
passende Halteklammer muss separat bestellt werden



930347 doppelseitiges Klebeband **15,95 €**
mit Schaumstoffträger | 50 m x 12 mm

ET-02-10 hohes T-Profil

für LED-Stripes bis 11,3 mm Breite

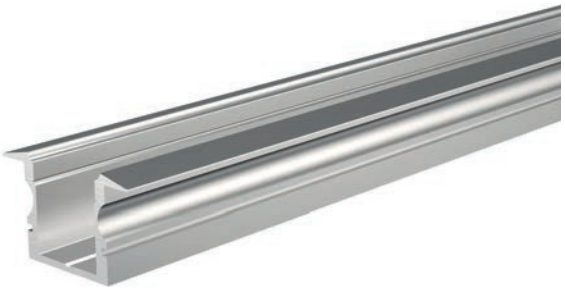

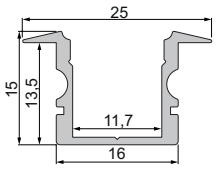

975120		1m	Aluminium	eloxiert	**12,95 €**
975121		2m	Aluminium	eloxiert	**25,95 €**
975128		3m	Aluminium	eloxiert	**38,95 €**
975129		4m	Aluminium	eloxiert	**51,95 €**
975122		1m	matt-schwarz	gebürstet	**12,95 €**
975123		2m	matt-schwarz	gebürstet	**25,95 €**
975124		1m	matt-weiß		**12,95 €**
975125		2m	matt-weiß		**25,95 €**
975126		1m	Aluminium	gebürstet	**12,95 €**
975127		2m	Aluminium	gebürstet	**25,95 €**





Abdeckungen | PMMA [Polymethylmethacrylat]

		klar	matt	milchig	
	1m	**983010**	**983012**	**983014**	**6,95 €**
	2m	**983011**	**983013**	**983015**	**13,95 €**
	3m	**983016**	**983017**	**983018**	**20,95 €**
	4m	**983060**	**983061**	**983062**	**27,95 €**
	1m	**983510**	**983512**	**983514**	**6,95 €**
	2m	**983511**	**983513**	**983515**	**13,95 €**
	3m	**983516**	**983517**	**983518**	**20,95 €**
	4m	**983560**	**983561**	**983562**	**27,95 €**
	1m		**984012**	**984014**	**6,95 €**
	2m		**984013**	**984015**	**13,95 €**
	3m		**984017**	**984018**	**20,95 €**
	4m		**984010**	**984011**	**27,95 €**
	1m		**984512**	**984514**	**6,95 €**
	2m		**984513**	**984515**	**13,95 €**
	3m		**984517**	**984518**	**20,95 €**
	4m		**984510**	**984511**	**27,95 €**
	1m	**985010**			**6,95 €**
	2m	**985011**			**13,95 €**
	3m	**985016**			**20,95 €**



987004 Halteklammer | 10 Set | 2 Stück **2,95 €**



987080 Universal-Halteclip Aufnahme [schwenkbar] Set, 2 Stück **19,95 €**
passende Halteklammer muss separat bestellt werden

Endkappen Set | 2 Stück **3,95 €**

	weiß	**978130**	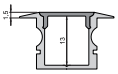
	grau	**978131**	
	schwarz	**978132**	
	weiß	**978630**	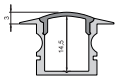
	grau	**978631**	
	schwarz	**978632**	
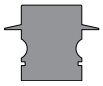	weiß	**979060**	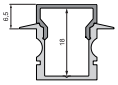
	grau	**979061**	
	schwarz	**979062**	
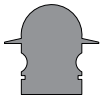	weiß	**979560**	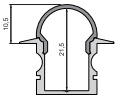
	grau	**979561**	
	schwarz	**979562**	
	weiß	**980060**	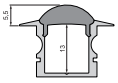
	grau	**980061**	
	schwarz	**980062**	

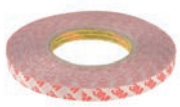

930348 doppelseitiges Klebeband mit Schaumstoffträger | 50 m x 15 mm **18,95 €**

ET-02-12 hohes T-Profil

für LED-Stripes bis 13,3 mm Breite

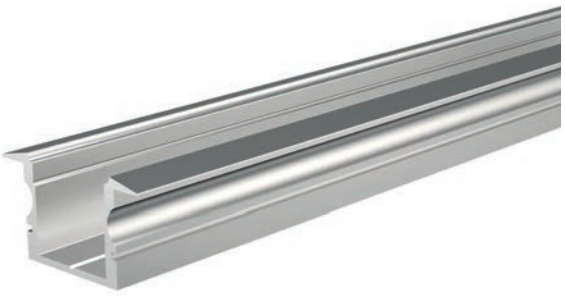

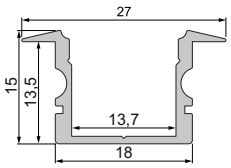

975140		1m	Aluminium	eloxiert	**14,95 €**
975141		2m	Aluminium	eloxiert	**29,95 €**
975148		3m	Aluminium	eloxiert	**44,95 €**
975142		1m	matt-schwarz	gebürstet	**14,95 €**
975143		2m	matt-schwarz	gebürstet	**29,95 €**
975144		1m	matt-weiß		**14,95 €**
975145		2m	matt-weiß		**29,95 €**
975146		1m	Aluminium	gebürstet	**14,95 €**
975147		2m	Aluminium	gebürstet	**29,95 €**





Mit freundlicher Unterstützung von Firma Elektro Grün / Weinstraße 247 / 67434 Neustadt an der Weinstraße

Abdeckungen | PMMA [Polymethylmethacrylat]

		klar	matt	milchig	
	1m	**983020**	**983022**	**983024**	**6,95 €**
	2m	**983021**	**983023**	**983025**	**13,95 €**
	3m	**983028**	**983027**	**983026**	**20,95 €**
	1m	**983520**	**983522**	**983524**	**6,95 €**
	2m	**983521**	**983523**	**983525**	**13,95 €**
	3m	**983527**		**983526**	**20,95 €**
	1m		**984022**	**984024**	**6,95 €**
	2m		**984023**	**984025**	**13,95 €**
	3m			**984026**	**20,95 €**
	1m		**984522**	**984524**	**6,95 €**
	2m		**984523**	**984525**	**13,95 €**
	3m			**984526**	**20,95 €**

Endkappen Set | 2 Stück **3,95 €**

	weiß	**978140**	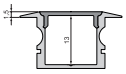
	grau	**978141**	
	schwarz	**978142**	
	weiß	**978640**	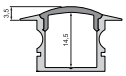
	grau	**978641**	
	schwarz	**978642**	
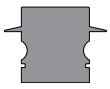	weiß	**979070**	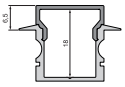
	grau	**979071**	
	schwarz	**979072**	
	weiß	**979570**	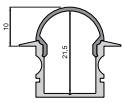
	grau	**979571**	
	schwarz	**979572**	

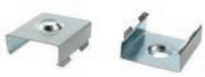

987006 Halteklammer | 12 Set | 2 Stück **2,95 €**



987080 Universal-Halteclip Aufnahme [schwenkbar] Set, 2 Stück **19,95 €**
passende Halteklammer muss separat bestellt werden

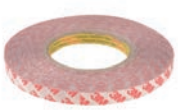

930348 doppelseitiges Klebeband **18,95 €**
mit Schaumstoffträger | 50 m x 15 mm

ET-02-15 hohes T-Profil

für LED-Stripes bis 16,3 mm Breite



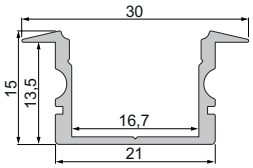

975160		1m	Aluminium	eloxiert	**14,95 €**
975161		2m	Aluminium	eloxiert	**29,95 €**
975168		3m	Aluminium	eloxiert	**44,95 €**
975162		1m	matt-schwarz	gebürstet	**14,95 €**
975163		2m	matt-schwarz	gebürstet	**29,95 €**
975164		1m	matt-weiß		**14,95 €**
975165		2m	matt-weiß		**29,95 €**
975166		1m	Aluminium	gebürstet	**14,95 €**
975167		2m	Aluminium	gebürstet	**29,95 €**

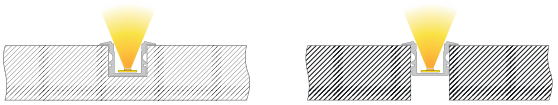



Abdeckungen | PMMA [Polymethylmethacrylat]

		klar	matt	milchig	
	1m	**983030**	**983032**	**983034**	**7,95 €**
	2m	**983031**	**983033**	**983035**	**15,95 €**
	3m	**983038**	**983037**	**983036**	**23,95 €**
	1m	**983530**	**983532**	**983534**	**7,95 €**
	2m	**983531**	**983533**	**983535**	**15,95 €**
	3m		**983539**	**983536**	**23,95 €**
	1m		**984032**	**984034**	**7,95 €**
	2m		**984033**	**984035**	**15,95 €**
	3m			**984036**	**23,95 €**
	1m		**984532**	**984534**	**7,95 €**
	2m		**984533**	**984535**	**15,95 €**

Endkappen Set | 2 Stück **3,95 €**

	weiß	**978150**	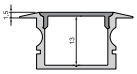
	grau	**978151**	
	schwarz	**978152**	
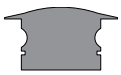	weiß	**978650**	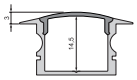
	grau	**978651**	
	schwarz	**978652**	
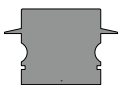	weiß	**979150**	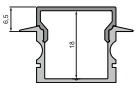
	grau	**979151**	
	schwarz	**979152**	
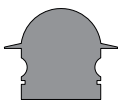	weiß	**979650**	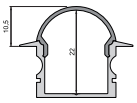
	grau	**979651**	
	schwarz	**979652**	

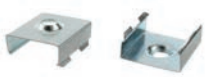

987008 Halteklammer | 15 Set | 2 Stück **2,95 €**



987080 Universal-Halteclip Aufnahme [schwenkbar] Set, 2 Stück **19,95 €**
passende Halteklammer muss separat bestellt werden



930349 doppelseitiges Klebeband **26,95 €**
mit Schaumstoffträger | 50 m x 20 mm

AH-01-20 H-Profil

für LED-Stripes bis 21,3 mm Breite

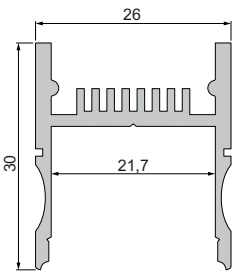



970260		1m	Aluminium	eloxiert	**19,95 €**
970261		2m	Aluminium	eloxiert	**39,95 €**
970262		3m	Aluminium	eloxiert	**59,95 €**

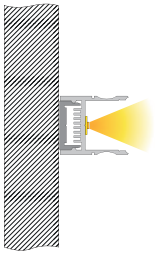

MONTAGE/TRÄGERPROFIL

für AH-01-20

970770		1m	Aluminium	natur	**9,95 €**

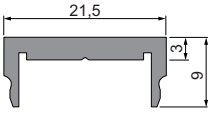



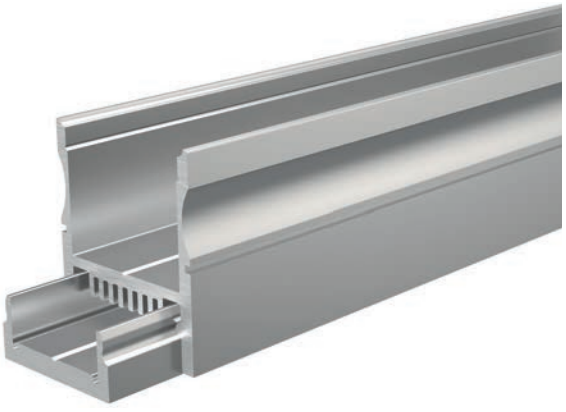

Abdeckungen | PMMA [Polymethylmethacrylat]

		klar	matt	milchig	
	1m	**983040**		**983044**	**8,95 €**
	2m	**983041**		**983045**	**17,95 €**
	3m			**983046**	**26,95 €**
	1m			**984044**	**8,95 €**
	2m			**984045**	**17,95 €**
	1m			**984544**	**8,95 €**
	2m			**984545**	**17,95 €**

Endkappen Set | 2 Stück **3,95 €**

	grau	**978311**	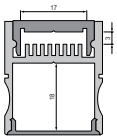
	grau	**979241**	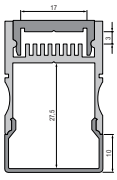
	grau	**979741**	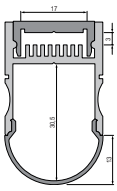



930111 Schraubenset, enthält je 10 Stück **6,95 €**
6 x 35 mm Nylondübel
4,5 x 45 mm Edelstahlschraube

AU-03-12 Nuten-Profil

für LED-Stripes bis 13,3 mm Breite

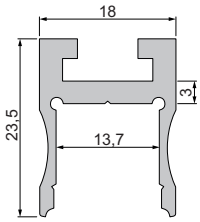

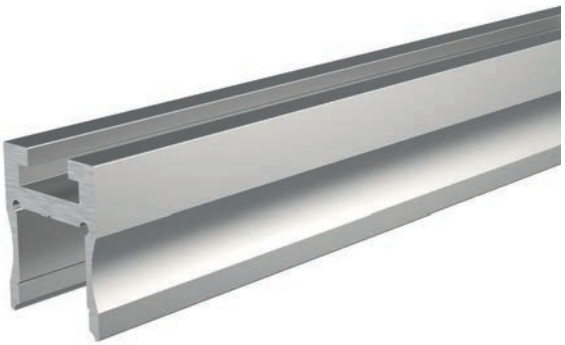

970230	1m	Aluminium	eloxiert	**15,95 €**
970231	2m	Aluminium	eloxiert	**31,95 €**

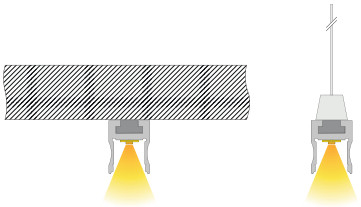



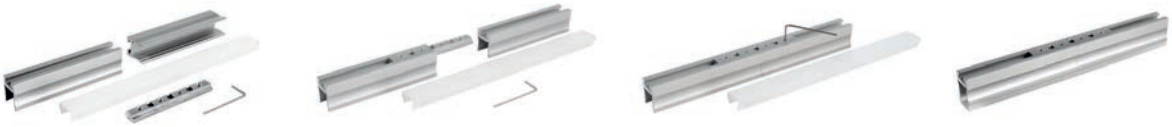

Abdeckungen | PMMA [Polymethylmethacrylat]

		klar	matt	milchig	
	1m	**983020**	**983022**	**983024**	**6,95 €**
	2m	**983021**	**983023**	**983025**	**13,95 €**
	3m	**983028**	**983027**	**983026**	**20,95 €**
	1m	**983520**	**983522**	**983524**	**6,95 €**
	2m	**983521**	**983523**	**983525**	**13,95 €**
	3m	**983527**		**983526**	**20,95 €**
	1m		**984022**	**984024**	**6,95 €**
	2m		**984023**	**984025**	**13,95 €**
	3m			**984026**	**20,95 €**
	1m		**984522**	**984524**	**6,95 €**
	2m		**984523**	**984525**	**13,95 €**
	3m			**984526**	**20,95 €**

Endkappen Set | 2 Stück **3,95 €**

	grau	**978291**	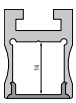
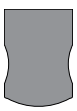	grau	**978711**	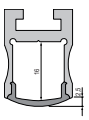
	grau	**979221**	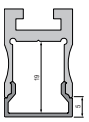
	grau	**979721**	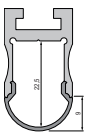



987020 Universal-Nutenstein/Längsverbinder Set | 2 Stück **6,95 €**



987060 Seilabhängung, schwenkbar, 2m Set, 2 Stück **29,95 €**

Für die Montage der Seilabhängung benötigen Sie, je nach Profil, den Universal-Nutenstein 987020.

ET-04-12 Nuten-Profil

für LED-Stripes bis 13,3 mm Breite

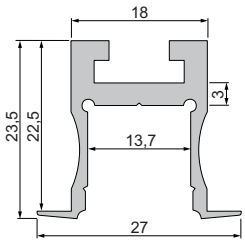

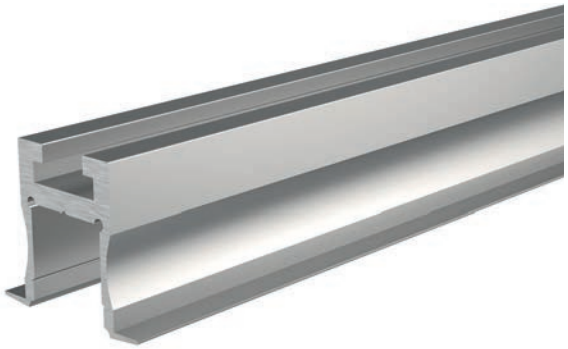

975230	1m Aluminium	eloxiert	**16,95 €**
975231	2m Aluminium	eloxiert	**33,95 €**

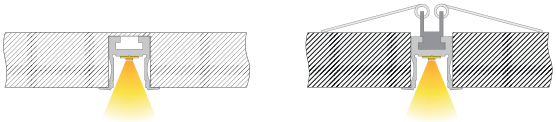



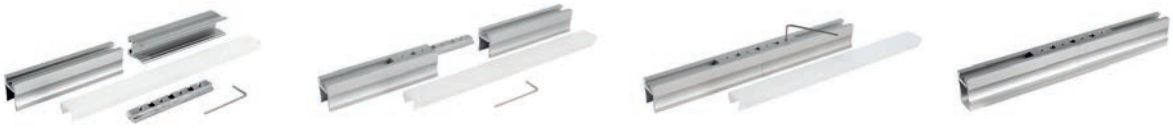

Abdeckungen | PMMA [Polymethylmethacrylat]

		klar	matt	milchig	
	1m	**983020**	**983022**	**983024**	**6,95 €**
	2m	**983021**	**983023**	**983025**	**13,95 €**
	3m	**983028**	**983027**	**983026**	**20,95 €**
	1m	**983520**	**983522**	**983524**	**6,95 €**
	2m	**983521**	**983523**	**983525**	**13,95 €**
	3m	**983527**		**983526**	**20,95 €**
	1m		**984022**	**984024**	**6,95 €**
	2m		**984023**	**984025**	**13,95 €**
	3m			**984026**	**20,95 €**
	1m		**984522**	**984524**	**6,95 €**
	2m		**984523**	**984525**	**13,95 €**
	3m			**984526**	**20,95 €**

Endkappen Set | 2 Stück **3,95 €**

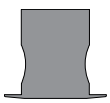

grau **978301**

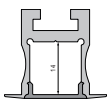

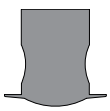

grau **978721**

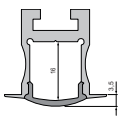

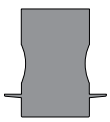

grau **979231**

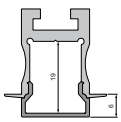

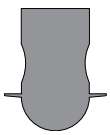

grau **979731**

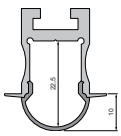

Endkappen Set | 2 Stück | Aluminium **17,95 €**



silber **988021**

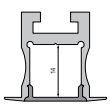



987020 Universal-Nutenstein/Längsverbinder Set | 2 Stück **6,95 €**

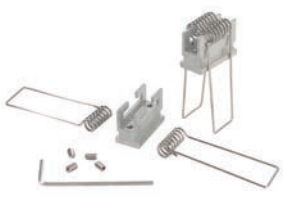

987040 Nutenstein mit Spannfedern Set | 2 Stück **6,95 €**

AU-10-12 Nuten-Profil

für LED-Stripes bis 13 mm Breite



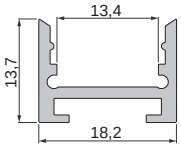

970280	■	2m	Aluminium	eloxiert	**29,95 €**
970281	■	3m	Aluminium	eloxiert	**44,95 €**
970284	□	2m	matt-weiß		**29,95 €**
970285	□	3m	matt-weiß		**44,95 €**
970286	■	3m	Aluminium	natur	**44,95 €**



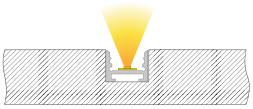



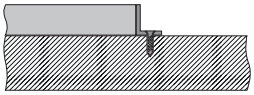





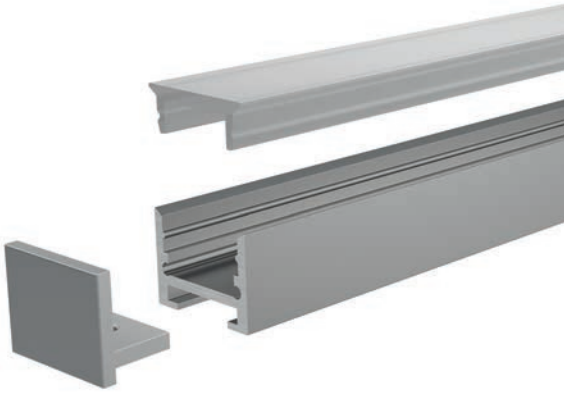





Abdeckungen | PMMA [Polymethylmethacrylat]



	klar	matt	milchig	
2m			**983090**	**19,95 €**
3m			**983091**	**29,95 €**

Endkappen Set | 2 Stück | Aluminium **15,95 €**



silber **980020**





silber **980021**



980023 Montageclip | Set | 2 Stück **3,95 €**



987025 Nutenstein | Längsverbinder **7,95 €**



987026 Nutenstein | 120° Eckverbinder **7,95 €**

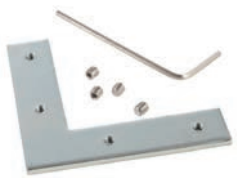

987027 Nutenstein | 90° Eckverbinder **7,95 €**

AL-01-10 Treppenstufen-Profil

für LED-Stripes bis 11,3 mm Breite

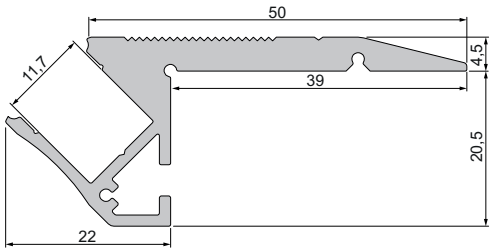



970500		1m	Aluminium	eloxiert	**24,95 €**
970503		2m	Aluminium	eloxiert	**49,95 €**
970502		3m	Aluminium	eloxiert	**74,95 €**
970504		3m	Aluminium	natur	**74,95 €**

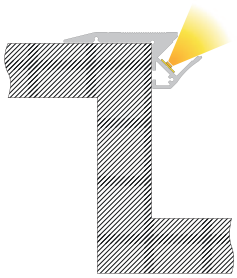



Mit freundlicher Unterstützung von SH-Lichttechnik / Becks Reutlingen

Abdeckungen | PMMA [Polymethylmethacrylat]

		klar	matt	milchig	
	1m	**983010**	**983012**	**983014**	**6,95 €**
	2m	**983011**	**983013**	**983015**	**13,95 €**
	3m	**983016**	**983017**	**983018**	**20,95 €**
	4m	**983060**	**983061**	**983062**	**27,95 €**
begehbar	1m			**983080**	**8,95 €**
	2m			**983081**	**17,95 €**
	3m			**983082**	**26,95 €**

Endkappen Set | 2 Stück | rechts + links **3,95 €**

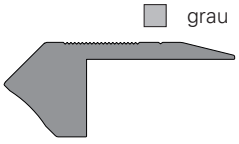

grau **978191**

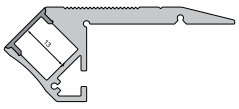

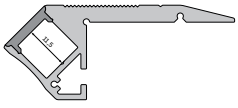



930111 Schraubenset, enthält je 10 Stück **6,95 €**
6 x 35 mm Nylondübel
4,5 x 45 mm Edelstahlschraube

AL-02-10 Treppenstufen-Profil

für LED-Stripes bis 11,3 mm Breite

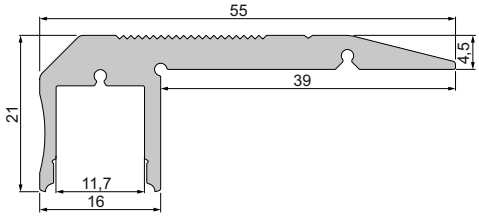



970520		1m	Aluminium	eloxiert	**24,95 €**
970523		2m	Aluminium	eloxiert	**49,95 €**
970522		3m	Aluminium	eloxiert	**74,95 €**
970524		3m	Aluminium	natur	**74,95 €**

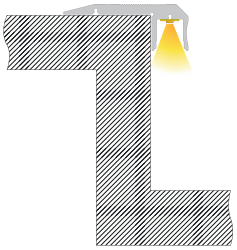

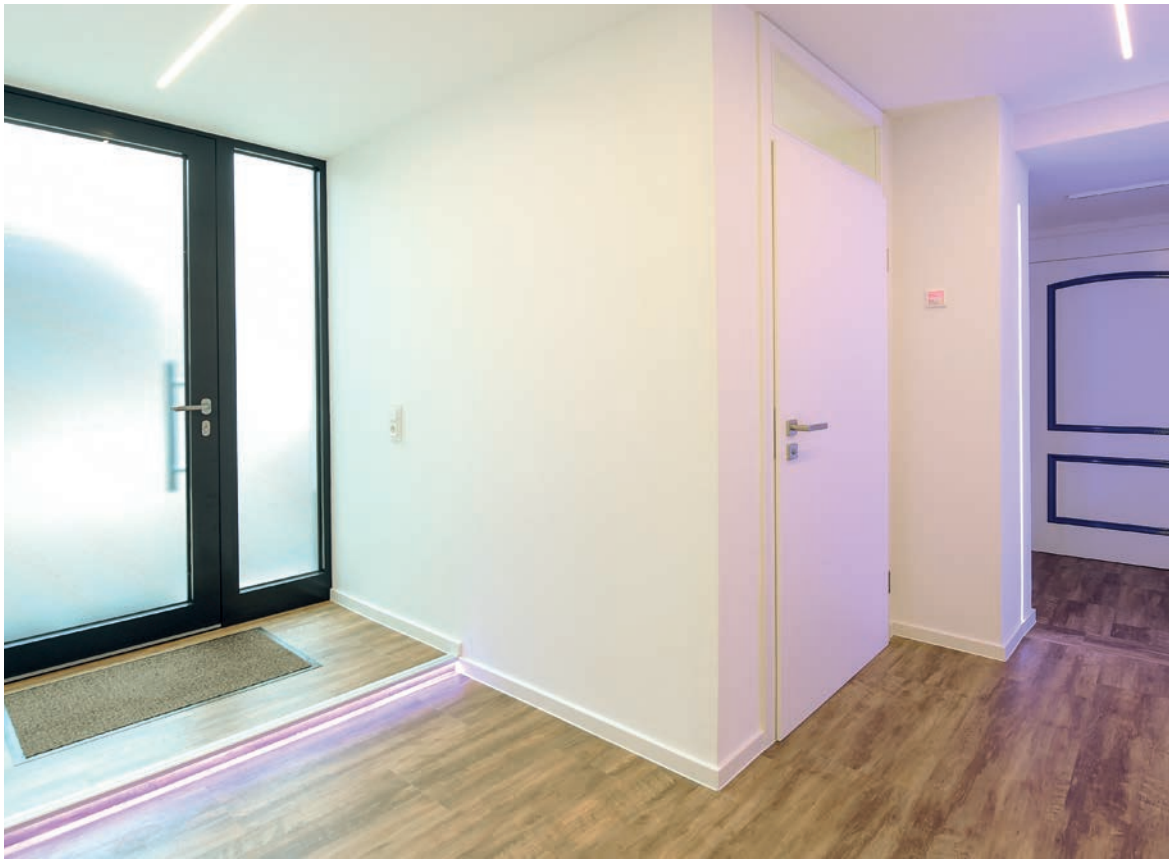

Mit freundlicher Unterstützung von Firma Elektro Grün / Weinstraße 247 / 67434 Neustadt an der Weinstraße

Abdeckungen | PMMA [Polymethylmethacrylat]



	klar	matt	milchig	
1m	**983010**	**983012**	**983014**	**6,95 €**
2m	**983011**	**983013**	**983015**	**13,95 €**
3m	**983016**	**983017**	**983018**	**20,95 €**
4m	**983060**	**983061**	**983062**	**27,95 €**

Endkappen Set | 2 Stück | rechts + links **3,95 €**

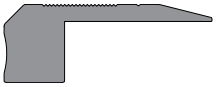

grau **978201**

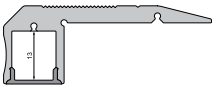



930111 Schraubenset, enthält je 10 Stück **6,95 €**
6 x 35 mm Nylondübel
4,5 x 45 mm Edelstahlschraube

AM-02-10 Sockel-Profil

für LED-Stripes bis 11,3 mm Breite



970602		2m	Aluminium	eloxiert	**66,95 €**
970600		3m	Aluminium	eloxiert	**99,95 €**
970601		3m	matt-schwarz	gebürstet	**99,95 €**

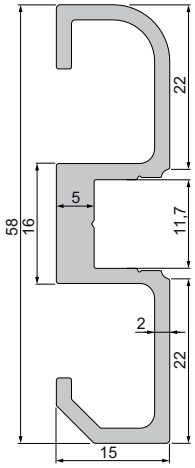

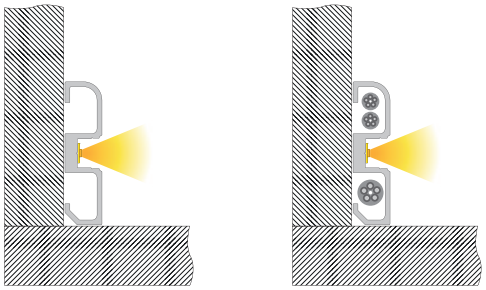

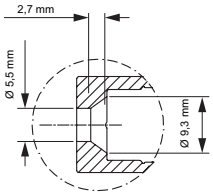

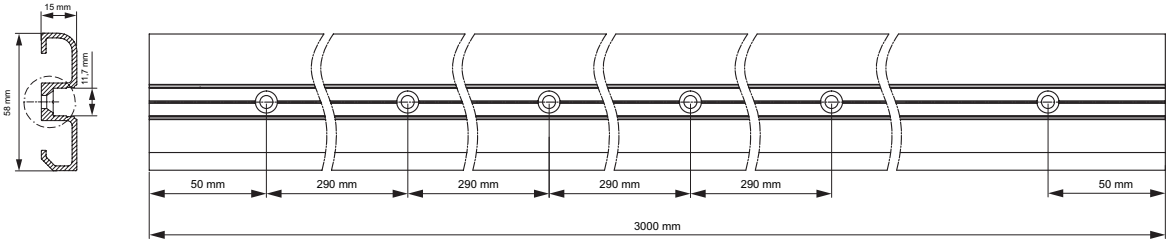

Abdeckungen | PMMA [Polymethylmethacrylat]

		klar	matt	milchig	
	1m	**983010**	**983012**	**983014**	**6,95 €**
	2m	**983011**	**983013**	**983015**	**13,95 €**
	3m	**983016**	**983017**	**983018**	**20,95 €**
	4m	**983060**	**983061**	**983062**	**27,95 €**
	1m	**983510**	**983512**	**983514**	**6,95 €**
	2m	**983511**	**983513**	**983515**	**13,95 €**
	3m	**983516**	**983517**	**983518**	**20,95 €**
	4m	**983560**	**983561**	**983562**	**27,95 €**
	1m		**984012**	**984014**	**6,95 €**
	2m		**984013**	**984015**	**13,95 €**
	3m		**984017**	**984018**	**20,95 €**
	4m		**984010**	**984011**	**27,95 €**

Endkappen Set | 2 Stück | rechts + links **3,95 €**



grau	**978241**
schwarz	**978242**

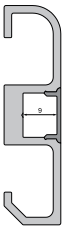



930111 Schraubenset, enthält je 10 Stück **6,95 €**
6 x 35 mm Nylondübel
4,5 x 45 mm Edelstahlschraube

AV-01-20 Winkel-Profil 45°

für LED-Stripes bis 22 mm Breite

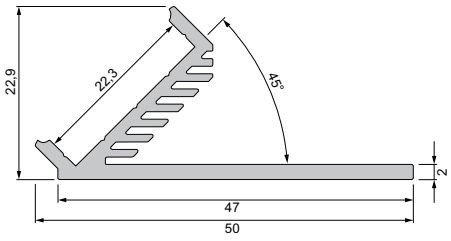



970460 ▢ 2m Aluminium eloxiert **29,95 €**



vorgestanzte Bohr- / Schraublöcher [Ø 3; 4 und 5 mm]
zur einfacheren Montage

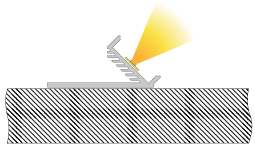

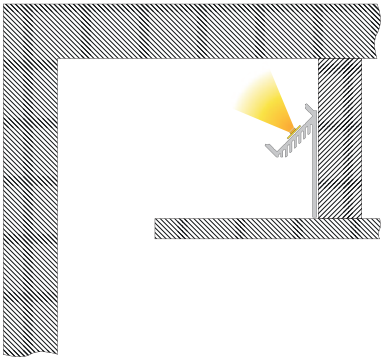

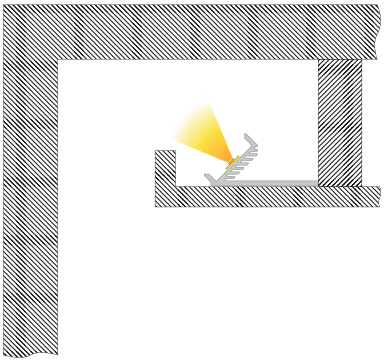

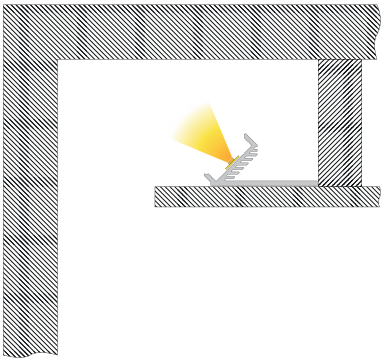



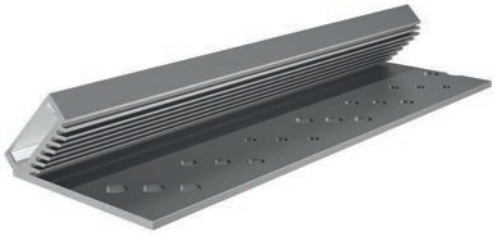

Abdeckungen | PMMA [Polymethylmethacrylat]

		klar	matt	milchig	
	1m	**983040**		**983044**	**8,95 €**
	2m	**983041**		**983045**	**17,95 €**
	3m			**983046**	**26,95 €**
	1m			**984044**	**8,95 €**
	2m			**984045**	**17,95 €**
	1m			**984544**	**8,95 €**
	2m			**984545**	**17,95 €**

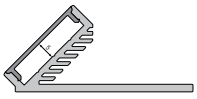

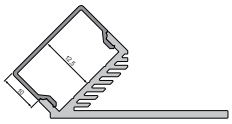

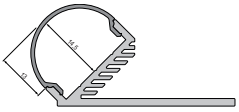



930111 Schraubenset, enthält je 10 Stück **6,95 €**
6 x 35 mm Nylondübel
4,5 x 45 mm Edelstahlschraube



930105 310ml Kartusche, weiß **34,95 €**
Klebt+Dichtet-Power



930350 doppelseitiges Klebeband **32,95 €**
mit Schaumstoffträger | 50 m x 25 mm

AV-02-20 Winkel-Profil 135°

für LED-Stripes bis 22 / 17 mm Breite

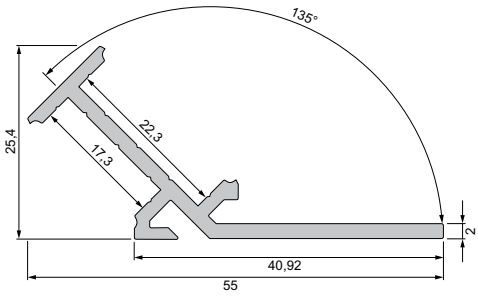





970470 ▢ 2m Aluminium eloxiert **29,95 €**

vorgestanzte Bohr- / Schraublöcher [Ø 3; 4 und 5 mm]
zur einfacheren Montage

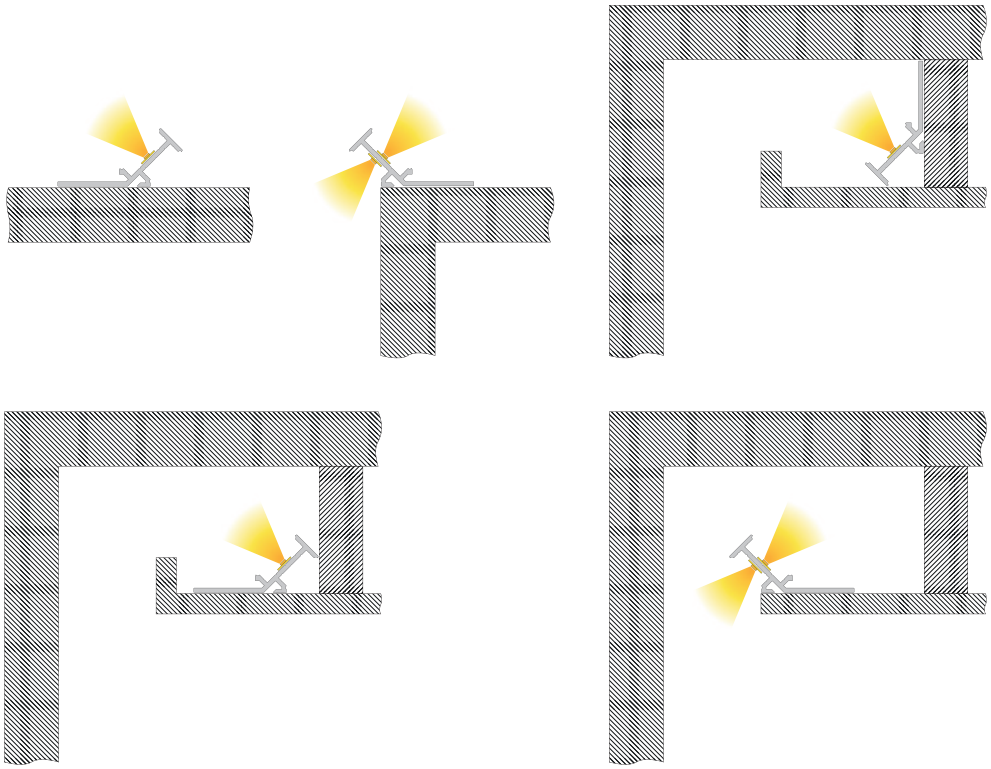



20er Abdeckungen | PMMA [Polymethylmethacrylat]

		klar	matt	milchig	
	1m	**983040**		**983044**	**8,95 €**
	2m	**983041**		**983045**	**17,95 €**
	3m			**983046**	**26,95 €**
	1m			**984044**	**8,95 €**
	2m			**984045**	**17,95 €**
	1m			**984544**	**8,95 €**
	2m			**984545**	**17,95 €**

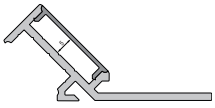

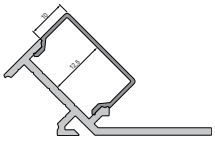

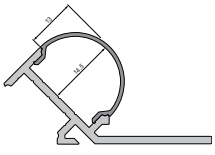

15er Abdeckungen | PMMA [Polymethylmethacrylat]

		klar	matt	milchig	
	1m	**983030**	**983032**	**983034**	**7,95 €**
	2m	**983031**	**983033**	**983035**	**15,95 €**
	3m	**983038**	**983037**	**983036**	**23,95 €**
	1m	**983530**	**983532**	**983534**	**7,95 €**
	2m	**983531**	**983533**	**983535**	**15,95 €**
	3m		**983539**	**983536**	**23,95 €**
	1m		**984032**	**984034**	**7,95 €**
	2m		**984033**	**984035**	**15,95 €**
	3m			**984036**	**23,95 €**
	1m		**984532**	**984534**	**7,95 €**
	2m		**984533**	**984535**	**15,95 €**

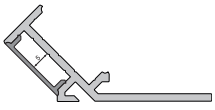

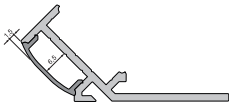

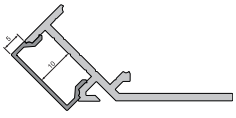

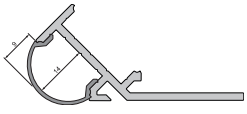



930111 Schraubenset, enthält je 10 Stück **6,95 €**
6 x 35 mm Nylondübel
4,5 x 45 mm Edelstahlschraube



930105 310ml Kartusche, weiß **34,95 €**
Klebt+Dichtet-Power

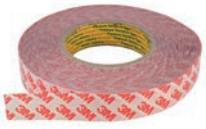

930350 doppelseitiges Klebeband **32,95 €**
mit Schaumstoffträger | 50 m x 25 mm

AV-03-12 Nuten-Profil

für LED-Stripes bis 13,3 mm Breite

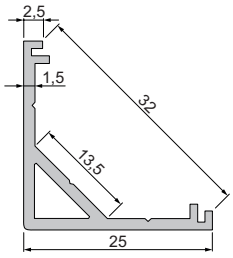



970432	■	1m	Aluminium	eloxiert	**15,95 €**
970430	■	1,25m	Aluminium	eloxiert	**19,95 €**
970433	■	2m	Aluminium	eloxiert	**31,95 €**
970431	■	2,5m	Aluminium	eloxiert	**39,95 €**
970434	■	3m	Aluminium	eloxiert	**47,95 €**
970436	□	1m	matt-weiß		**15,95 €**
970437	□	2m	matt-weiß		**31,95 €**
970438	□	3m	matt-weiß		**47,95 €**



Abdeckungen | PC [Polycarbonat]

	klar	matt	milchig	
	2m		**984565**	**17,95 €**
	3m		**984568**	**26,95 €**
	2m		**985565**	**17,95 €**
	3m		**985568**	**26,95 €**

Endkappen Set | 2 Stück **3,95 €**

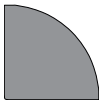	grau	**979751**	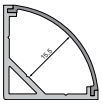
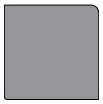	grau	**980541**	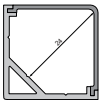



930111 Schraubenset, enthält je 10 Stück **6,95 €**
6 x 35 mm Nylondübel
4,5 x 45 mm Edelstahlschraube



930105 310ml Kartusche, weiß **34,95 €**
Klebt+Dichtet-Power



930348 doppelseitiges Klebeband **18,95 €**
mit Schaumstoffträger | 50 m x 15 mm

AM-01-10 Aufbau-/Unterbau-Profil

für LED-Stripes bis 11,3 mm Breite



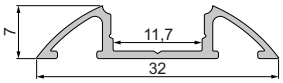

970300		1m	Aluminium	eloxiert	**15,95 €**
970301		2m	Aluminium	eloxiert	**31,95 €**
970308		3m	Aluminium	eloxiert	**47,95 €**
970302		1m	matt-schwarz	gebürstet	**15,95 €**
970303		2m	matt-schwarz	gebürstet	**31,95 €**
970304		1m	matt-weiß		**15,95 €**
970305		2m	matt-weiß		**31,95 €**
970306		1m	Aluminium	gebürstet	**15,95 €**
970307		2m	Aluminium	gebürstet	**31,95 €**

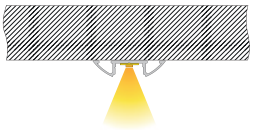



Abdeckungen | PMMA [Polymethylmethacrylat]

		klar	matt	milchig	
	1m	**983010**	**983012**	**983014**	**6,95 €**
	2m	**983011**	**983013**	**983015**	**13,95 €**
	3m	**983016**	**983017**	**983018**	**20,95 €**
	4m	**983060**	**983061**	**983062**	**27,95 €**
	1m	**983510**	**983512**	**983514**	**6,95 €**
	2m	**983511**	**983513**	**983515**	**13,95 €**
	3m	**983516**	**983517**	**983518**	**20,95 €**
	4m	**983560**	**983561**	**983562**	**27,95 €**

Endkappen Set | 2 Stück **3,95 €**

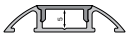



weiß	**978700**	
grau	**978701**	
schwarz	**978702**	

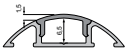



930111 Schraubenset, enthält je 10 Stück **6,95 €**
6 x 35 mm Nylondübel
4,5 x 45 mm Edelstahlschraube



930105 310ml Kartusche, weiß **34,95 €**
Klebt+Dichtet-Power



930348 doppelseitiges Klebeband **18,95 €**
mit Schaumstoffträger | 50 m x 15 mm

AV-01-10 Eck-Profil

für LED-Stripes bis 11,3 mm Breite

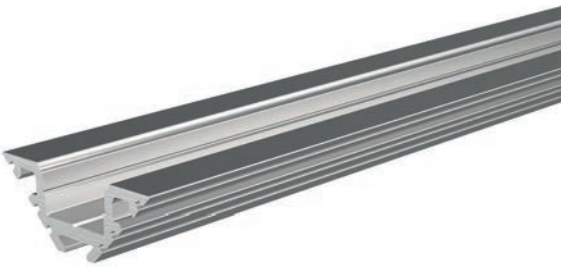

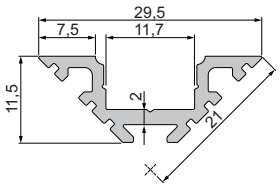

970400		1m	Aluminium	eloxiert	**14,95 €**
970401		2m	Aluminium	eloxiert	**29,95 €**
970404		3m	Aluminium	eloxiert	**44,95 €**
970402		1m	matt-weiß		**14,95 €**
970403		2m	matt-weiß		**29,95 €**
970405		3m	Aluminium	natur	**44,95 €**





Mit freundlicher Unterstützung von Göbel's Schlosshotel / 36289 Friedewald [bei Bad Hersfeld]

Abdeckungen | PMMA [Polymethylmethacrylat]

		klar	matt	milchig	
	1m	**983010**	**983012**	**983014**	**6,95 €**
	2m	**983011**	**983013**	**983015**	**13,95 €**
	3m	**983016**	**983017**	**983018**	**20,95 €**
	4m	**983060**	**983061**	**983062**	**27,95 €**
	1m	**983510**	**983512**	**983514**	**6,95 €**
	2m	**983511**	**983513**	**983515**	**13,95 €**
	3m	**983516**	**983517**	**983518**	**20,95 €**
	4m	**983560**	**983561**	**983562**	**27,95 €**
	1m		**984012**	**984014**	**6,95 €**
	2m		**984013**	**984015**	**13,95 €**
	3m		**984017**	**984018**	**20,95 €**
	4m		**984010**	**984011**	**27,95 €**
	1m		**984512**	**984514**	**6,95 €**
	2m		**984513**	**984515**	**13,95 €**
	3m		**984517**	**984518**	**20,95 €**
	4m		**984510**	**984511**	**27,95 €**
	1m	**985010**			**6,95 €**
	2m	**985011**			**13,95 €**
	3m	**985016**			**20,95 €**

Endkappen Set | 2 Stück **3,95 €**

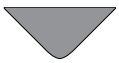

☐ weiß **978170**
▩ grau **978171**

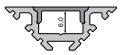



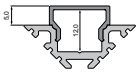

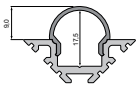

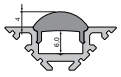



930111 Schraubenset, enthält je 10 Stück **6,95 €**
6 x 35 mm Nylondübel
4,5 x 45 mm Edelstahlschraube



930105 310ml Kartusche, weiß **34,95 €**
Klebt+Dichtet-Power



930348 doppelseitiges Klebeband **18,95 €**
mit Schaumstoffträger | 50 m x 15 mm

AV-04-12 Eck-Profil

für LED-Stripes bis 13,3 mm Breite

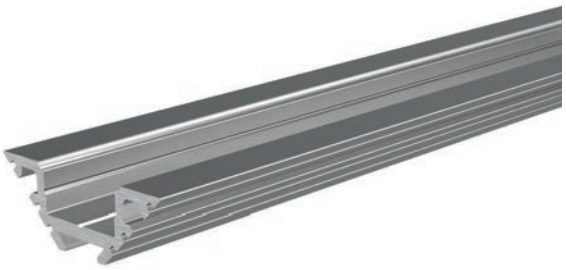

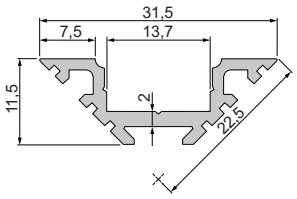

970410	1m	Aluminium	eloxiert	**16,95 €**
970411	2m	Aluminium	eloxiert	**33,95 €**
970414	3m	Aluminium	eloxiert	**50,95 €**
970412	1m	matt-weiß		**16,95 €**
970413	2m	matt-weiß		**33,95 €**





Abdeckungen | PMMA [Polymethylmethacrylat]

		klar	matt	milchig	
	1m	**983020**	**983022**	**983024**	**6,95 €**
	2m	**983021**	**983023**	**983025**	**13,95 €**
	3m	**983028**	**983027**	**983026**	**20,95 €**
	1m	**983520**	**983522**	**983524**	**6,95 €**
	2m	**983521**	**983523**	**983525**	**13,95 €**
	3m	**983527**		**983526**	**20,95 €**
	1m		**984022**	**984024**	**6,95 €**
	2m		**984023**	**984025**	**13,95 €**
	3m			**984026**	**20,95 €**
	1m		**984522**	**984524**	**6,95 €**
	2m		**984523**	**984525**	**13,95 €**
	3m			**984526**	**20,95 €**

Endkappen Set | 2 Stück **3,95 €**

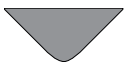

☐	weiß	**978330**
▩	grau	**978331**



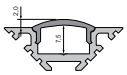

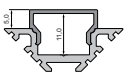

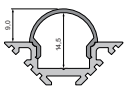



930111 Schraubenset, enthält je 10 Stück **6,95 €**
6 x 35 mm Nylondübel
4,5 x 45 mm Edelstahlschraube



930105 310ml Kartusche, weiß **34,95 €**
Klebt+Dichtet-Power

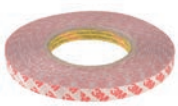

930348 doppelseitiges Klebeband **18,95 €**
mit Schaumstoffträger | 50 m x 15 mm

EV-04-12 Eck-Profil

für LED-Stripes bis 13,3 mm Breite

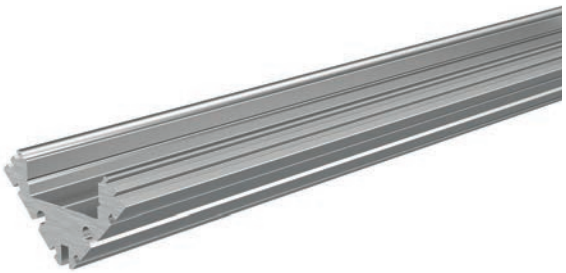

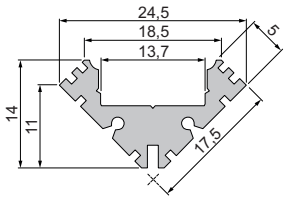

975410	1m	Aluminium	eloxiert	**16,95 €**
975411	2m	Aluminium	eloxiert	**33,95 €**
975412	3m	Aluminium	eloxiert	**50,95 €**





Abdeckungen | PMMA [Polymethylmethacrylat]

		klar	matt	milchig	
	1m	**983020**	**983022**	**983024**	**6,95 €**
	2m	**983021**	**983023**	**983025**	**13,95 €**
	3m	**983028**	**983027**	**983026**	**20,95 €**
	1m	**983520**	**983522**	**983524**	**6,95 €**
	2m	**983521**	**983523**	**983525**	**13,95 €**
	3m	**983527**		**983526**	**20,95 €**
	1m		**984022**	**984024**	**6,95 €**
	2m		**984023**	**984025**	**13,95 €**
	3m			**984026**	**20,95 €**
	1m		**984522**	**984524**	**6,95 €**
	2m		**984523**	**984525**	**13,95 €**
	3m			**984526**	**20,95 €**

Endkappen Set | 2 Stück **3,95 €**

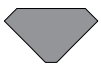

grau **978341**

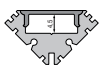

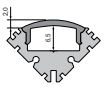

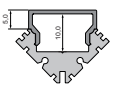

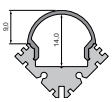

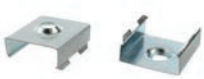

987006 Halteklammer | 12 Set | 2 Stück **2,95 €**



987080 Universal-Halteclip Aufnahme [schwenkbar] Set, 2 Stück passende Halteklammer muss separat bestellt werden **19,95 €**



930105 310ml Kartusche, weiß Klebt+Dichtet-Power **34,95 €**



930111 Schraubenset, enthält je 10 Stück 6 x 35 mm Nylondübel 4,5 x 45 mm Edelstahlschraube **6,95 €**

EL-02-12 Trockenbau-Profil | Wandvoute

für LED-Stripes bis 14 mm Breite



975490	■	1m	Aluminium	eloxiert	**33,95 €**
975491	■	2m	Aluminium	eloxiert	**66,95 €**
975496	■	3m	Aluminium	eloxiert	**99,95 €**
975494	□	1m	matt-weiß		**33,95 €**
975495	□	2m	matt-weiß		**66,95 €**
975498	■	3m	Aluminium	natur	**99,95 €**

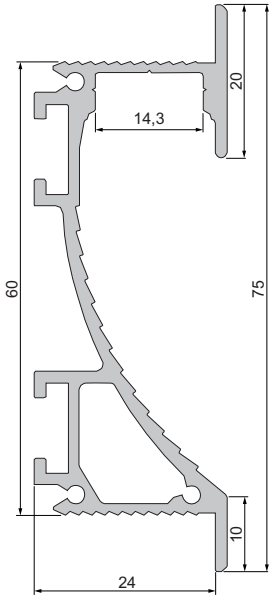

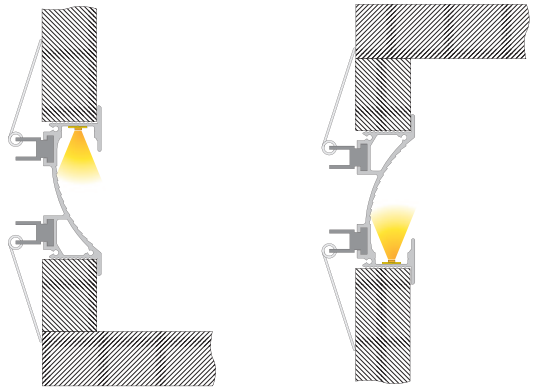



Abdeckungen | PMMA [Polymethylmethacrylat]

	klar	matt	milchig	
1m	**983020**	**983022**	**983024**	**6,95 €**
2m	**983021**	**983023**	**983025**	**13,95 €**
3m	**983028**	**983027**	**983026**	**20,95 €**

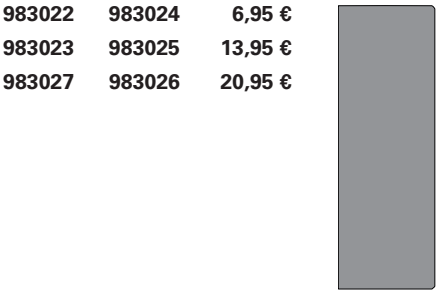

Endkappen Set | rechts + links **3,95 €**

- weiß **978250**
- grau **978251**

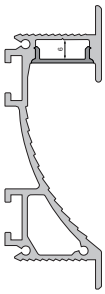

Endkappen Set | rechts + links | Aluminium **29,95 €**

- silber **978252**



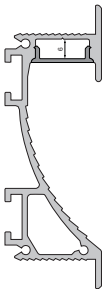

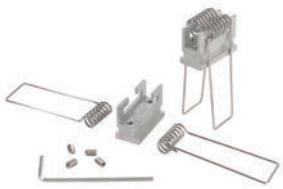

987040 Nutenstein mit Spannfedern Set | 2 Stück **6,95 €**



930105 310ml Kartusche, weiß Klebt+Dichtet-Power **34,95 €**



987020 Universal-Nutenstein/Längsverbinder Set | 2 Stück **6,95 €**

AV-02-10 Trockenbau-Profil | Ecke außen

für LED-Stripes bis 11,3 mm Breite

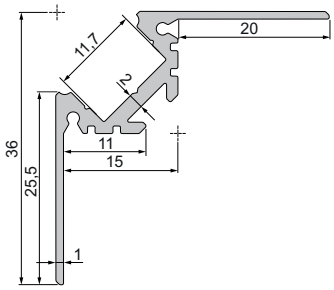



970450	2,5m	Aluminium	eloxiert	**41,95 €**
970455	3m	Aluminium	eloxiert	**49,95 €**
970452	2,5m	matt-weiß		**41,95 €**

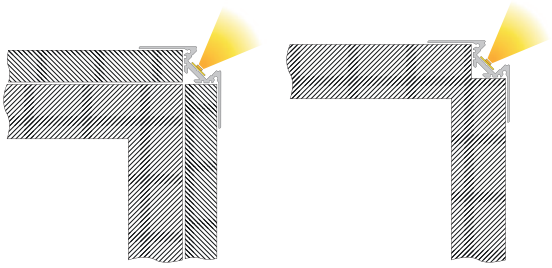



Abdeckungen | PMMA [Polymethylmethacrylat]

		klar	matt	milchig	
	1m	**983010**	**983012**	**983014**	**6,95 €**
	2m	**983011**	**983013**	**983015**	**13,95 €**
	3m	**983016**	**983017**	**983018**	**20,95 €**
	4m	**983060**	**983061**	**983062**	**27,95 €**
	1m			**985514**	**6,95 €**
	2m			**985515**	**13,95 €**
	3m			**985518**	**20,95 €**

Endkappen Set | 2 Stück **3,95 €**



☐	weiß	**978180**
☐	grau	**978181**

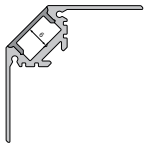



☐	weiß	**980520**
☐	grau	**980521**

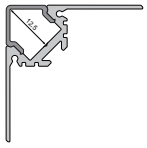



930105 310ml Kartusche, weiß **34,95 €**
Klebt+Dichtet-Power



930111 Schraubenset, enthält je 10 Stück **6,95 €**
6 x 35 mm Nylondübel
4,5 x 45 mm Edelstahlschraube



930348 doppelseitiges Klebeband **18,95 €**
mit Schaumstoffträger | 50 m x 15 mm

EV-03-10 Trockenbau-Profil | Ecke innen

für LED-Stripes bis 12 mm Breite

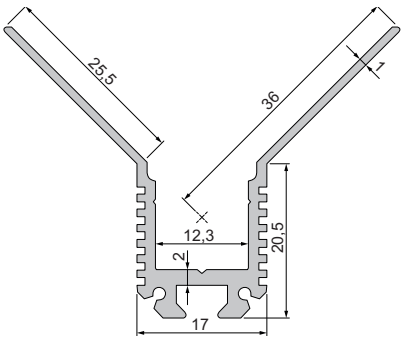

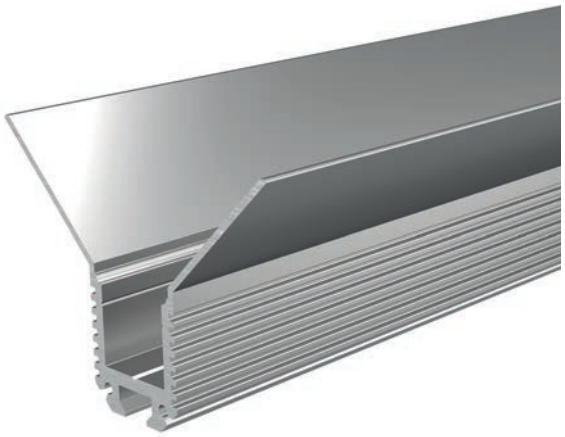

975460		2,5m Aluminium	eloxiert	**41,95 €**
975462		2,5m matt-weiß		**41,95 €**



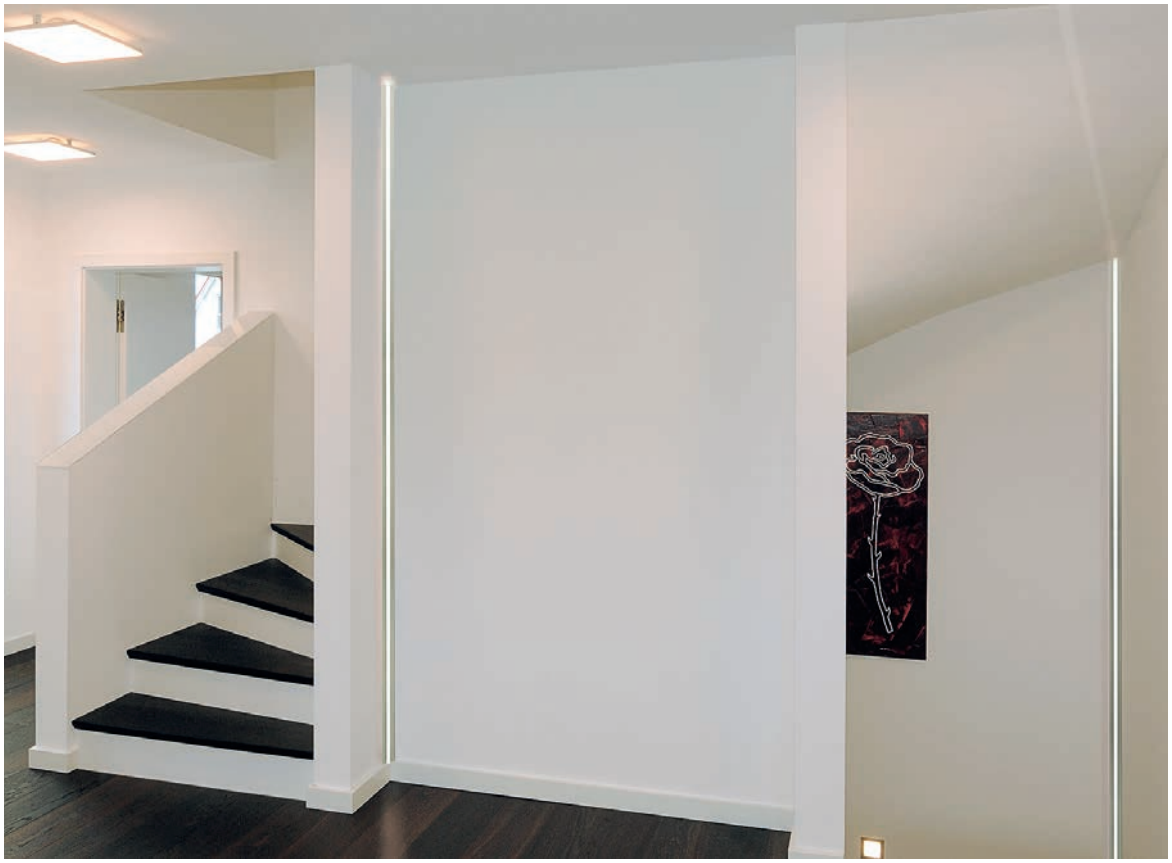

Abdeckungen | PMMA [Polymethylmethacrylat]

		klar	matt	milchig	
	1m	**983010**	**983012**	**983014**	**6,95 €**
	2m	**983011**	**983013**	**983015**	**13,95 €**
	3m	**983016**	**983017**	**983018**	**20,95 €**
	4m	**983060**	**983061**	**983062**	**27,95 €**
	1m			**985554**	**6,95 €**
	2m			**985555**	**13,95 €**
	3m			**985558**	**20,95 €**

Endkappen Set | 2 Stück **3,95 €**

weiß	**978280**	
grau	**978281**	
weiß	**980530**	
grau	**980531**	

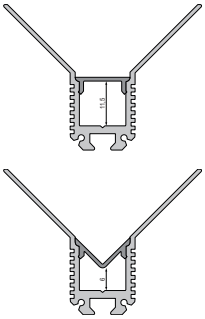



930105 310ml Kartusche, weiß **34,95 €**
Klebt+Dichtet-Power



930111 Schraubenset, enthält je 10 Stück **6,95 €**
6 x 35 mm Nylondübel
4,5 x 45 mm Edelstahlschraube

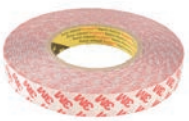

930349 doppelseitiges Klebeband **26,95 €**
mit Schaumstoffträger | 50 m x 20 mm

ET-03-10 Trockenbau-Profil | Wand | Decke

für LED-Stripes bis 12 mm Breite

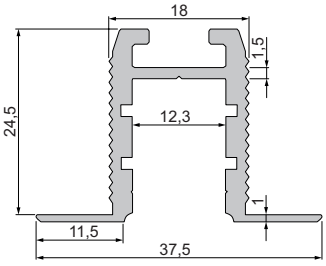



975470	■	1,25m	Aluminium	eloxiert	**24,95 €**
975471	■	2,5m	Aluminium	eloxiert	**49,95 €**
975476	■	3m	Aluminium	eloxiert	**59,95 €**
975474	□	1,25m	matt-weiß		**24,95 €**
975475	□	2,5m	matt-weiß		**49,95 €**

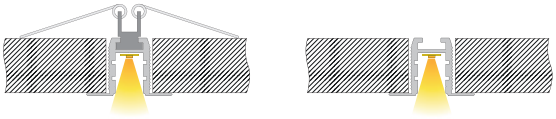

TRÄGERPROFIL FÜR LED-STRIPES

970762	■	1,25m	Aluminium	natur	**5,95 €**

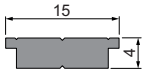



Abdeckungen | PMMA [Polymethylmethacrylat]

		klar	matt	milchig	
	1m	**983010**	**983012**	**983014**	**6,95 €**
	2m	**983011**	**983013**	**983015**	**13,95 €**
	3m	**983016**	**983017**	**983018**	**20,95 €**
	4m	**983060**	**983061**	**983062**	**27,95 €**
	1m		**984012**	**984014**	**6,95 €**
	2m		**984013**	**984015**	**13,95 €**
	3m		**984017**	**984018**	**20,95 €**
	4m		**984010**	**984011**	**27,95 €**
	1m		**984512**	**984514**	**6,95 €**
	2m		**984513**	**984515**	**13,95 €**
	3m		**984517**	**984518**	**20,95 €**
	4m		**984510**	**984511**	**27,95 €**

Endkappen Set | 2 Stück **3,95 €**

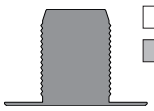

weiß	**978260**	
grau	**978261**	
weiß	**979200**	
grau	**979201**	
weiß	**979700**	
grau	**979701**	

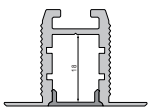

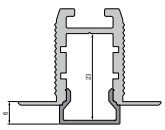

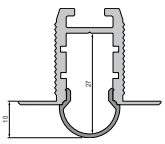

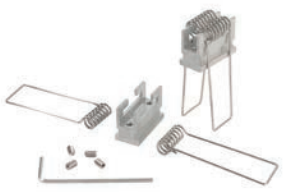

987040 Nutenstein mit Spannfedern Set | 2 Stück **6,95 €**



930105 310ml Kartusche, weiß Klebt+Dichtet-Power **34,95 €**



987020 Universal-Nutenstein/Längsverbinder Set | 2 Stück **6,95 €**

EL-03-10 Trockenbau-Profil | Deckenvoute

für LED-Stripes bis 12 mm Breite



975483		2m	Aluminium	eloxiert	**49,95 €**
975481		2,5m	Aluminium	eloxiert	**62,95 €**
975486		3m	Aluminium	eloxiert	**74,95 €**
975485		2,5m	matt-weiß		**62,95 €**

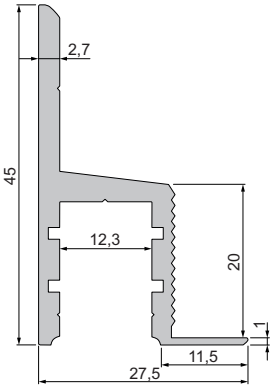

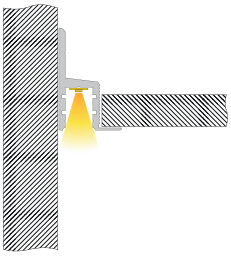

TRÄGERPROFIL FÜR LED-STRIPES

970762		1,25m	Aluminium	natur	**5,95 €**



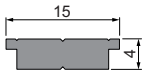

Abdeckungen | PMMA [Polymethylmethacrylat]

		klar	matt	milchig	
	1m	**983010**	**983012**	**983014**	**6,95 €**
	2m	**983011**	**983013**	**983015**	**13,95 €**
	3m	**983016**	**983017**	**983018**	**20,95 €**
	4m	**983060**	**983061**	**983062**	**27,95 €**
	1m		**984012**	**984014**	**6,95 €**
	2m		**984013**	**984015**	**13,95 €**
	3m		**984017**	**984018**	**20,95 €**
	4m		**984010**	**984011**	**27,95 €**
	1m		**984512**	**984514**	**6,95 €**
	2m		**984513**	**984515**	**13,95 €**
	3m		**984517**	**984518**	**20,95 €**
	4m		**984510**	**984511**	**27,95 €**

Endkappen Set | 2 Stück | rechts + links **3,95 €**

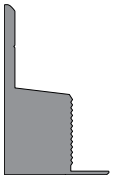

☐	weiß	**978270**
▪	grau	**978271**

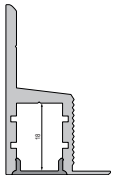

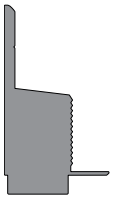

☐	weiß	**979210**
▪	grau	**979211**

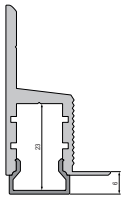

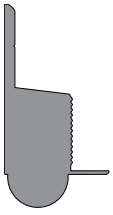

☐	weiß	**979710**
▪	grau	**979711**

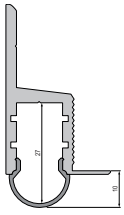



930111 Schraubenset, enthält je 10 Stück **6,95 €**
6 x 35 mm Nylondübel
4,5 x 45 mm Edelstahlschraube

EU-01-36 Trockenbau-Profil | Wand + Decke

für LED-Stripes bis 36 mm Breite

- optimiert und ausgelegt für den Einbau von 12,5 mm Gipskartonplatten
- leicht verputzbar dank Inlay zum Schutz
- erhöhte passive Kühlung der Stripes durch Kühlrippen
- optimal für homogene helle Lichtlinien

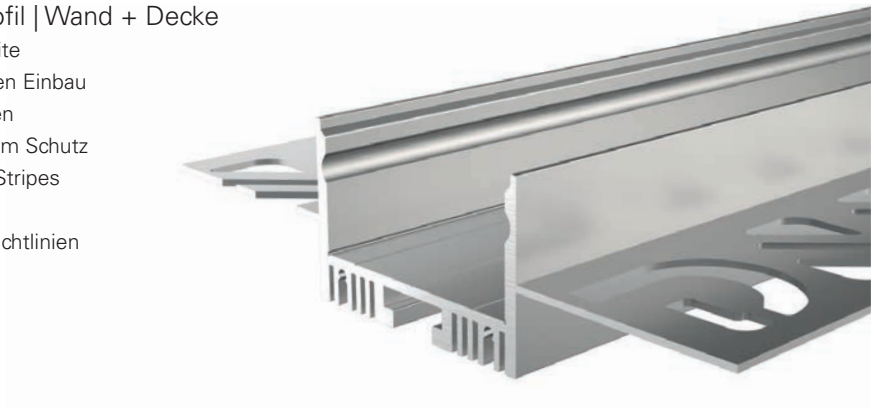

975501 3m Aluminium natur **99,95 €**

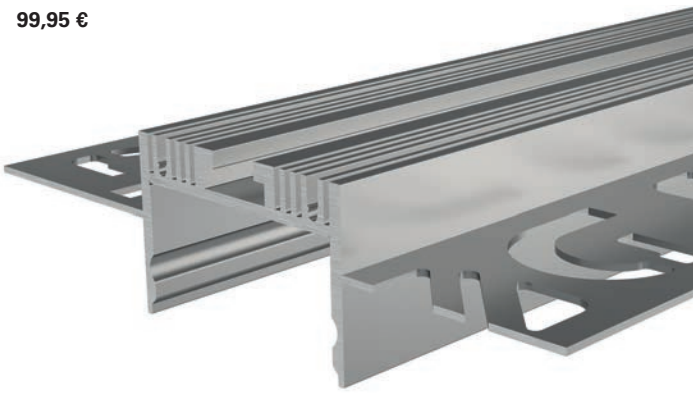

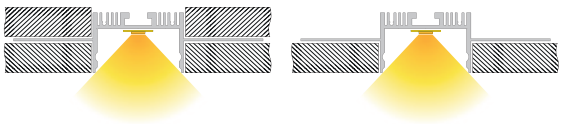

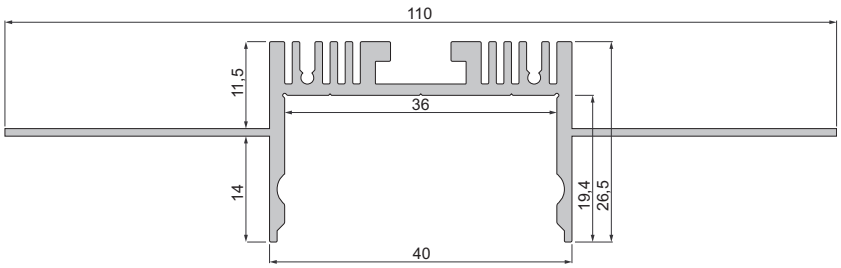

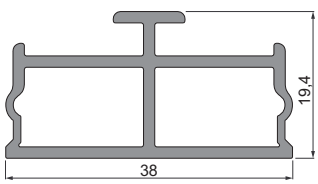



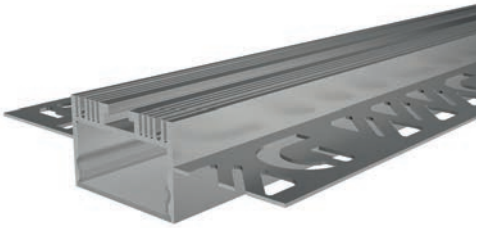

Abdeckungen | PMMA [Polymethylmethacrylat]

	klar	matt	milchig	
3m			**985601**	**34,95 €**



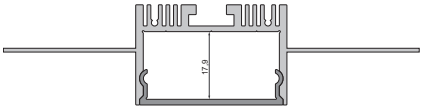

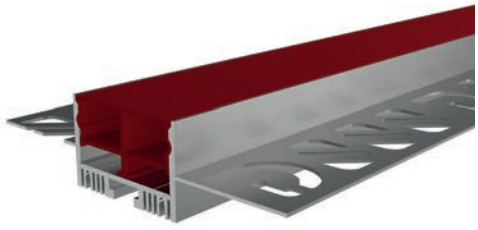

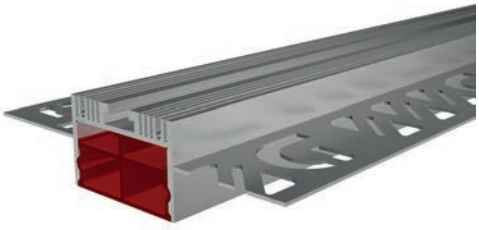

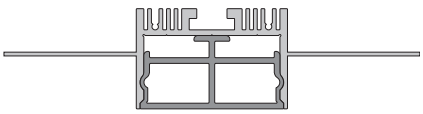



985605 Inlay / Dummy [mehrfach verwendbar] **24,95 €**
3 m | Kunststoff | rot

EL-01-08 Fliesen-Profil

für LED-Stripes bis 9,3 mm Breite
für eine Fliesenstärke bis max. 9 mm ausgelegt



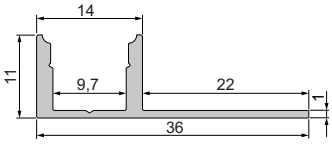

975330		1,25m	Aluminium	eloxiert	**21,95 €**
975333		2m	Aluminium	eloxiert	**35,95 €**
975331		2,5m	Aluminium	eloxiert	**43,95 €**
975334		3m	Aluminium	eloxiert	**52,95 €**

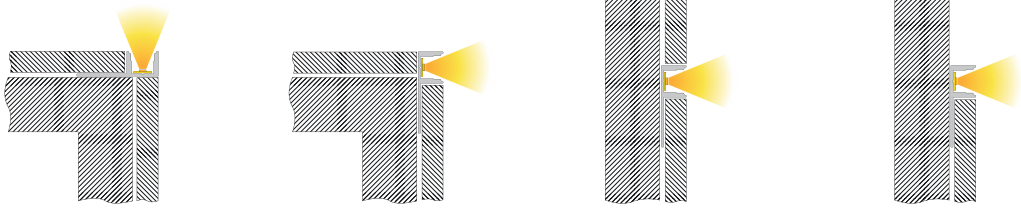

Verguss optional erhältlich
Wir bieten Ihnen verschiedene Vergussarten an.
Die Preise hierzu müssen individuell ermittelt werden.

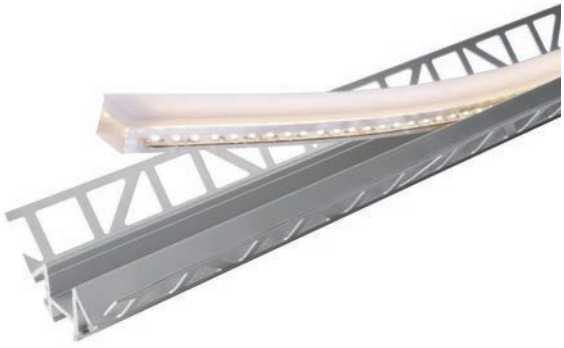

Abdeckungen | PMMA [Polymethylmethacrylat]

		klar	matt	milchig	
	1m	**983000**	**983002**	**983004**	**6,95 €**
	2m	**983001**	**983003**	**983005**	**13,95 €**
	3m	**983006**	**983007**	**983008**	**20,95 €**

Endkappen Set | 2 Stück **3,95 €**

grau	**978211**	



EL-03-12 Fliesen-Profil

für LED-Stripes bis 13,3 mm Breite
für eine Fliesenstärke bis max. 12 mm ausgelegt

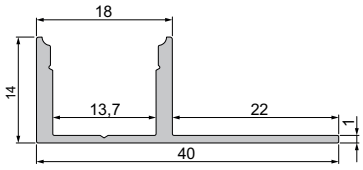



975360		1,25m	Aluminium	eloxiert	**23,95 €**
975361		2,5m	Aluminium	eloxiert	**47,95 €**
975364		1,25m	matt-weiß		**23,95 €**
975365		2,5m	matt-weiß		**47,95 €**
975366		1,25m	Aluminium	gebürstet	**23,95 €**
975367		2,5m	Aluminium	gebürstet	**47,95 €**
975369		2,5m	Aluminium	natur	**47,95 €**

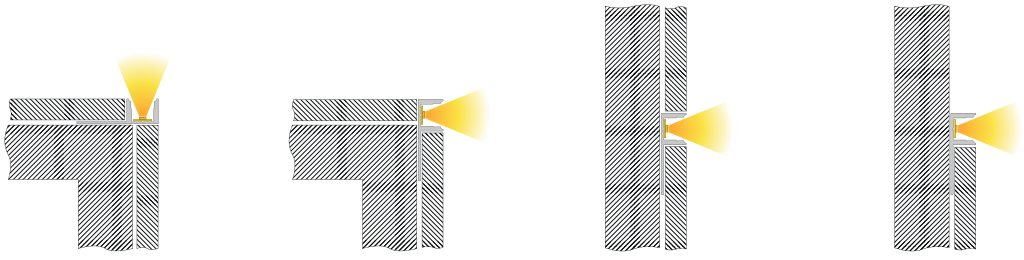

Verguss optional erhältlich
Wir bieten Ihnen verschiedene Vergussarten an.
Die Preise hierzu müssen individuell ermittelt werden.

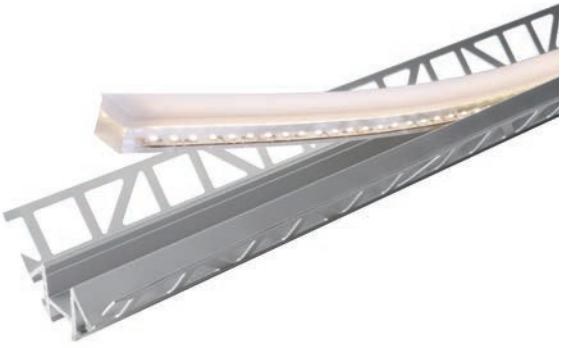

Abdeckungen | PMMA [Polymethylmethacrylat]

		klar	matt	milchig	
	1m	**983020**	**983022**	**983024**	**6,95 €**
	2m	**983021**	**983023**	**983025**	**13,95 €**
	3m	**983028**	**983027**	**983026**	**20,95 €**
	1m		**984022**	**984024**	**6,95 €**
	2m		**984023**	**984025**	**13,95 €**
	3m			**984026**	**20,95 €**

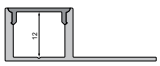

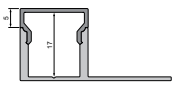



EA-03-12 Fliesen-Profil

für LED-Stripes bis 13 mm Breite
für eine Fliesenstärke bis max. 12 mm ausgelegt

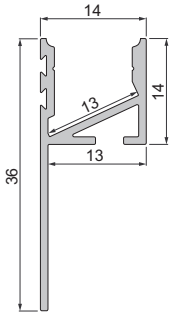

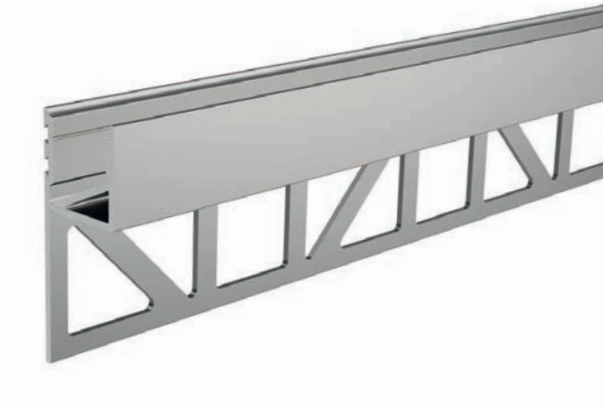

975390	2m	Aluminium	eloxiert	**32,95 €**
975391	3m	Aluminium	eloxiert	**49,95 €**
975394	2m	matt-weiß		**32,95 €**
975395	3m	matt-weiß		**49,95 €**

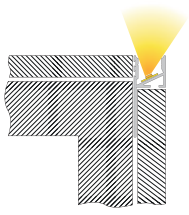

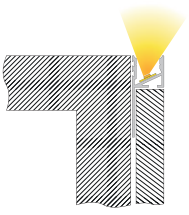



Verguss optional erhältlich
Wir bieten Ihnen verschiedene Vergussarten an.
Die Preise hierzu müssen individuell ermittelt werden.

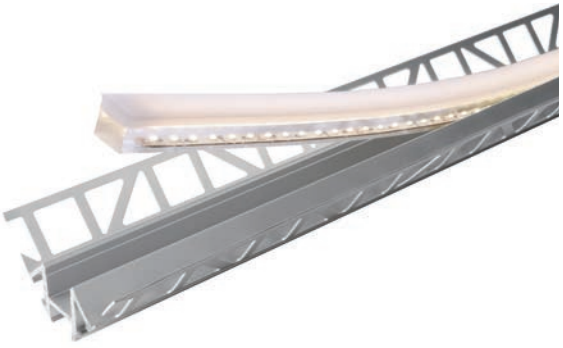

Abdeckungen | PMMA [Polymethylmethacrylat]

		klar	matt	milchig	
	1m	**983000**	**983002**	**983004**	**6,95 €**
	2m	**983001**	**983003**	**983005**	**13,95 €**
	3m	**983006**	**983007**	**983008**	**20,95 €**
	1m		**984002**	**984004**	**6,95 €**
	2m		**984003**	**984005**	**13,95 €**

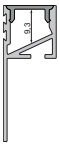

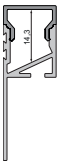

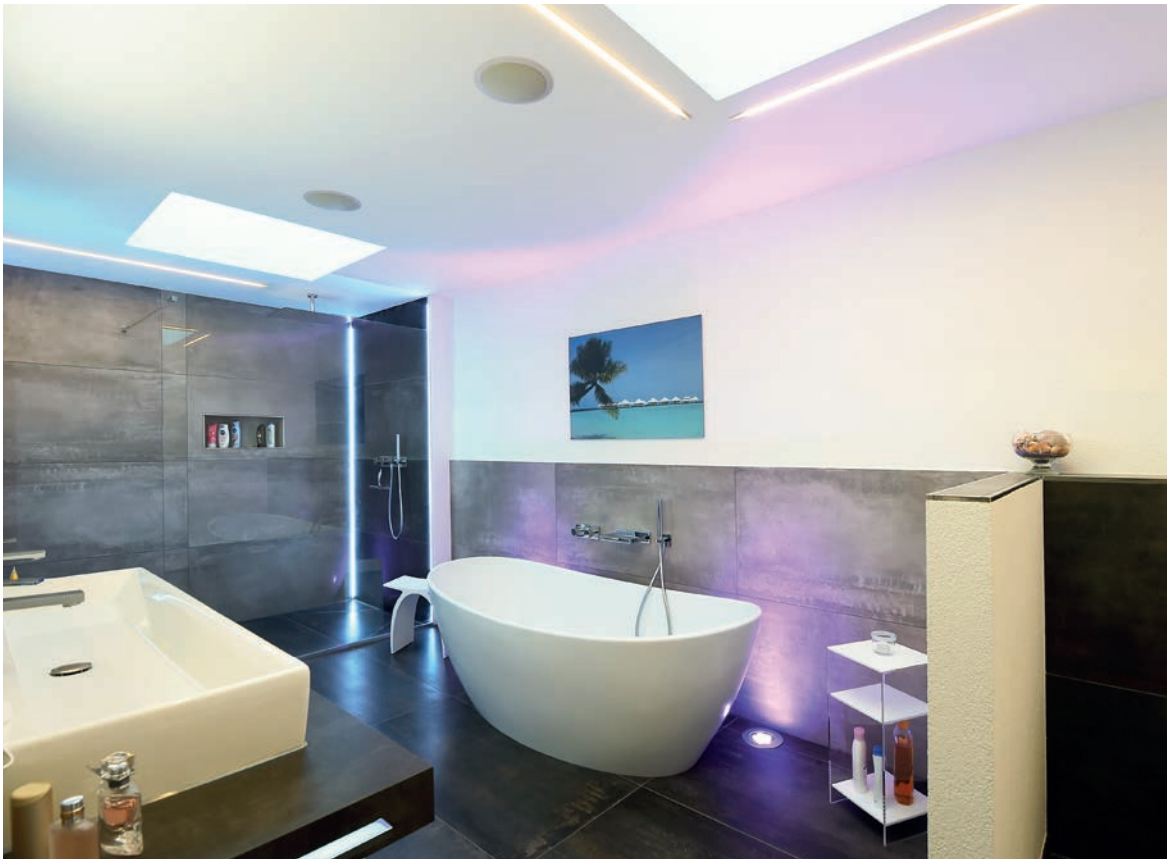

EV-01-08 Fliesen-Profil | Ecke innen

für LED-Stripes bis 9,3 mm Breite
für eine Fliesenstärke bis max. 9 mm ausgelegt

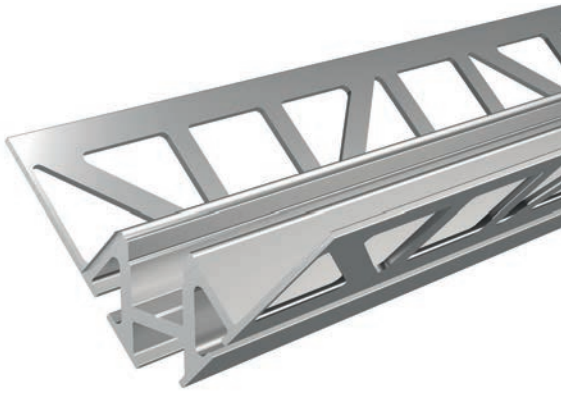

975340		1,25m	Aluminium	eloxiert	**32,95 €**
975343		2m	Aluminium	eloxiert	**52,95 €**
975341		2,5m	Aluminium	eloxiert	**65,95 €**
975344		3m	Aluminium	eloxiert	**79,95 €**
975345		3m	Aluminium	natur	**79,95 €**

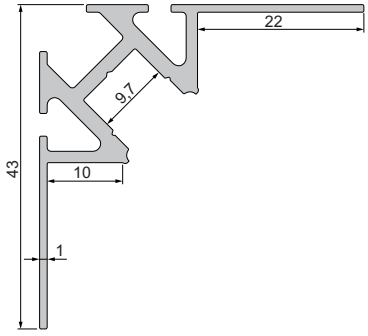

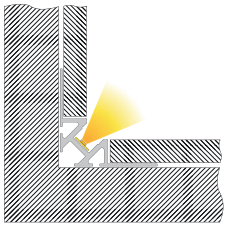

Verguss optional erhältlich
Wir bieten Ihnen verschiedene Vergussarten an.
Die Preise hierzu müssen individuell ermittelt werden.

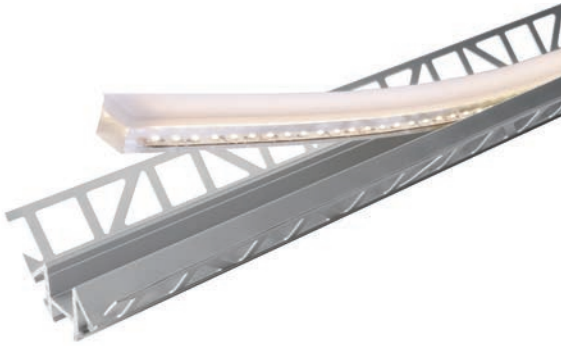

Abdeckungen | PMMA [Polymethylmethacrylat]



	klar	matt	milchig	
1m	**983000**	**983002**	**983004**	**6,95 €**
2m	**983001**	**983003**	**983005**	**13,95 €**
3m	**983006**	**983007**	**983008**	**20,95 €**



1m			**985504**	**6,95 €**
2m			**985505**	**13,95 €**
3m			**985508**	**20,95 €**

Endkappen Set | 2 Stück **3,95 €**



grau **978221**

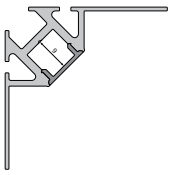



grau **980501**

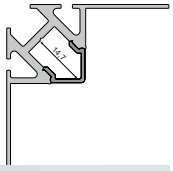



EV-01-12 Fliesen-Profil | Ecke innen

für LED-Stripes bis 13,3 mm Breite
für eine Fliesenstärke bis max. 12 mm ausgelegt

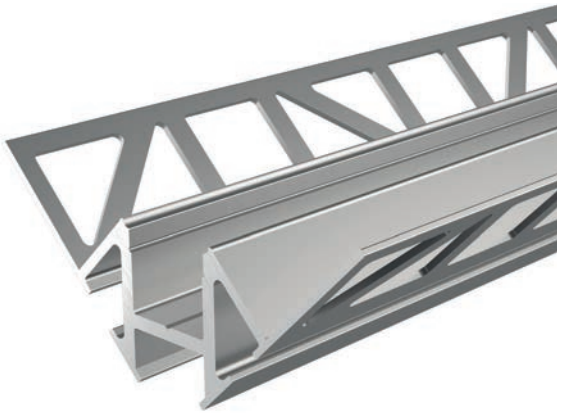

975370		1,25m	Aluminium	eloxiert	**39,95 €**
975371		2,5m	Aluminium	eloxiert	**79,95 €**
975375		2,5m	matt-weiß		**79,95 €**
975376		1,25m	Aluminium	gebürstet	**39,95 €**
975377		2,5m	Aluminium	gebürstet	**79,95 €**
975379		2,5m	Aluminium	natur	**79,95 €**

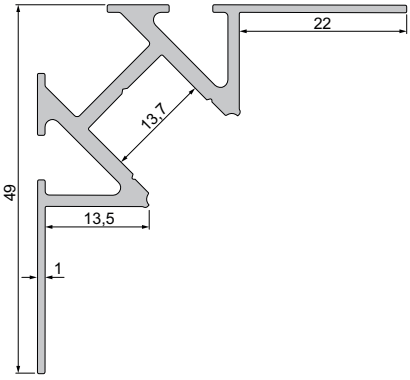

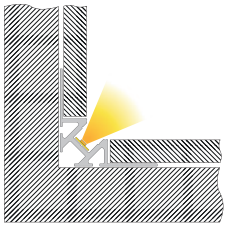

Verguss optional erhältlich
Wir bieten Ihnen verschiedene Vergussarten an.
Die Preise hierzu müssen individuell ermittelt werden.

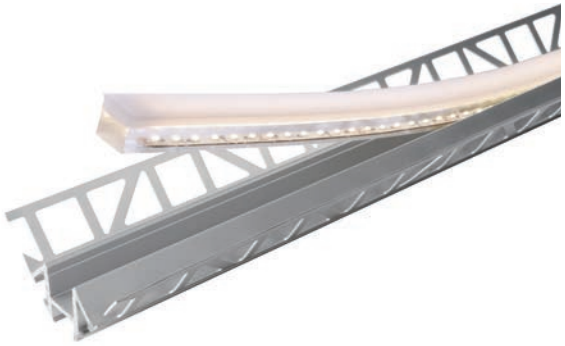

Abdeckungen | PMMA [Polymethylmethacrylat]

	klar	matt	milchig	
1m	**983020**	**983022**	**983024**	**6,95 €**
2m	**983021**	**983023**	**983025**	**13,95 €**
3m	**983028**	**983027**	**983026**	**20,95 €**

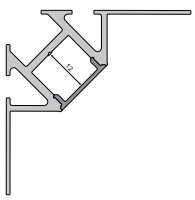



EV-02-08 Fliesen-Profil | Ecke außen

für LED-Stripes bis 9,3 mm Breite
für eine Fliesenstärke bis max. 9 mm ausgelegt

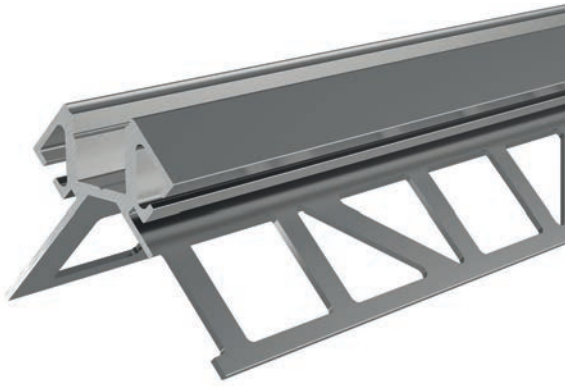

975350		1,25m	Aluminium	eloxiert	**32,95 €**
975352		2m	Aluminium	eloxiert	**52,95 €**
975351		2,5m	Aluminium	eloxiert	**65,95 €**
975353		3m	Aluminium	eloxiert	**79,95 €**

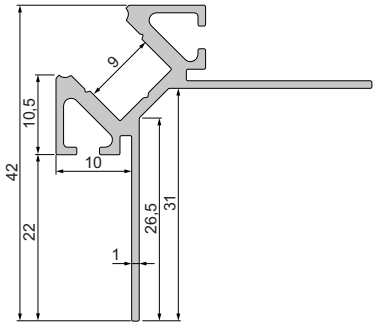

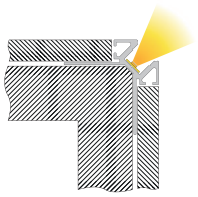

Verguss optional erhältlich
Wir bieten Ihnen verschiedene Vergussarten an.
Die Preise hierzu müssen individuell ermittelt werden.

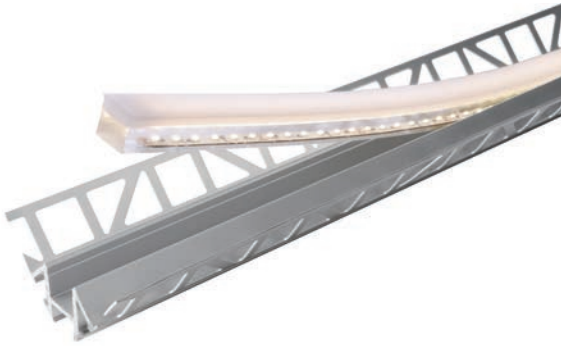

Abdeckungen | PMMA [Polymethylmethacrylat]

	klar	matt	milchig	
1m	**983000**	**983002**	**983004**	**6,95 €**
2m	**983001**	**983003**	**983005**	**13,95 €**
3m	**983006**	**983007**	**983008**	**20,95 €**

1m	**985504**	**6,95 €**
2m	**985505**	**13,95 €**
3m	**985508**	**20,95 €**

Endkappen Set | 2 Stück **3,95 €**

grau **978231**

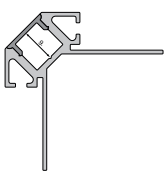

grau **980511**

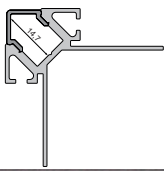



EV-02-12 Fliesen-Profil | Ecke außen

für LED-Stripes bis 13,3 mm Breite
für eine Fliesenstärke bis max. 12 mm ausgelegt

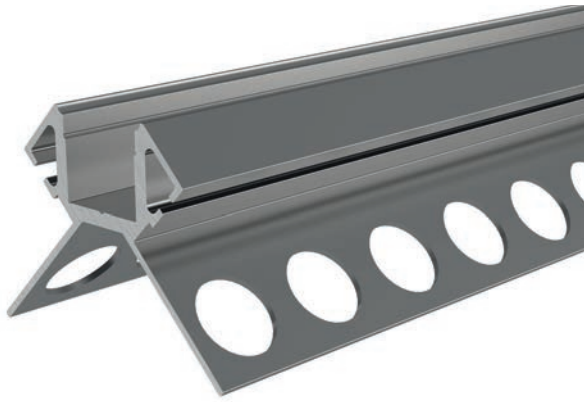

975381	■	2,5m	Aluminium	eloxiert	**79,95 €**
975384	□	1,25m	matt-weiß		**39,95 €**
975385	□	2,5m	matt-weiß		**79,95 €**
975389	■	2,5m	Aluminium	natur	**79,95 €**

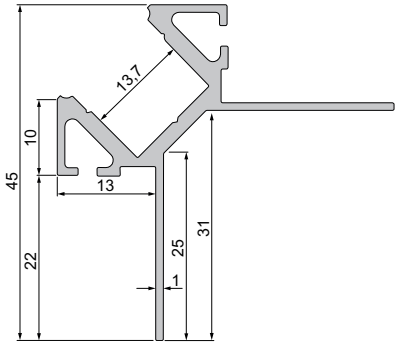

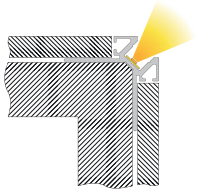

Verguss optional erhältlich
Wir bieten Ihnen verschiedene Vergussarten an.
Die Preise hierzu müssen individuell ermittelt werden.

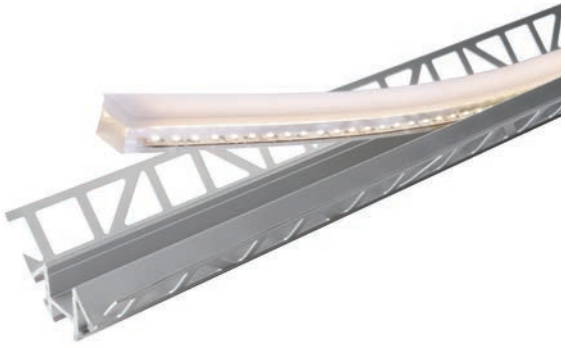

Abdeckungen | PMMA [Polymethylmethacrylat]



	klar	matt	milchig	
1m	**983020**	**983022**	**983024**	**6,95 €**
2m	**983021**	**983023**	**983025**	**13,95 €**
3m	**983028**	**983027**	**983026**	**20,95 €**

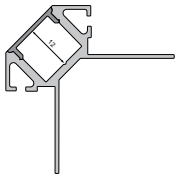



AU-04-12 IP-Profil | flaches U-Profil | begehbar

für LED-Stripes bis 12,3 mm Breite

Bei fachgerechter Verarbeitung kann eine Schutzklasse bis IP65 errreicht werden.

Bitte vor Montage Informationen auf Seite 718 berücksichtigen.



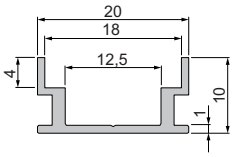

970722	☐	1m	Aluminium	eloxiert	**9,95 €**
970720	☐	1,25m	Aluminium	eloxiert	**12,95 €**
970723	☐	2m	Aluminium	eloxiert	**19,95 €**
970721	☐	2,5m	Aluminium	eloxiert	**24,95 €**
970724	☐	3m	Aluminium	eloxiert	**29,95 €**
970725	☐	3m	Aluminium	natur	**29,95 €**



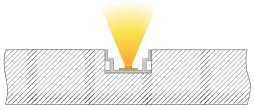





Foto: Daniel Vieser . Architekturfotografie, Karlsruhe

Abdeckungen | Makrolon [Polycarbonat]
begehbar | Materialstärke: 4mm
optimale Lichtstreuung | extrem schlagfest

	klar	matt	milchig	
2m			**988025**	**15,95 €**
3m			**988028**	**23,95 €**

Endkappen Set | 2 Stück **3,95 €**



grau **981001**





930104 Natursteindichtstoff **37,95 €**
310ml Kartusche, transparent
zum Verkleben der Abdeckung



930103 Dichtstoffglättemittel **37,95 €**
400ml Dose, zum sauberen Abziehen
und zur Verbesserung der Oberfläche
des Dichtstoffs

ET-05-12 IP-Profil | flaches T-Profil | begehbar

für LED-Stripes bis 12,3 mm Breite

Bei fachgerechter Verarbeitung kann eine Schutzklasse bis IP65 errreicht werden.

Bitte vor Montage Informationen auf Seite 718 berücksichtigen.



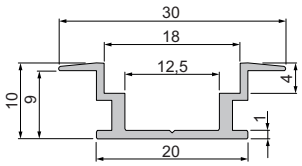

975722		1m	Aluminium	eloxiert	**9,95 €**
975720		1,25m	Aluminium	eloxiert	**12,95 €**
975723		2m	Aluminium	eloxiert	**19,95 €**
975721		2,5m	Aluminium	eloxiert	**24,95 €**
975724		3m	Aluminium	eloxiert	**29,95 €**

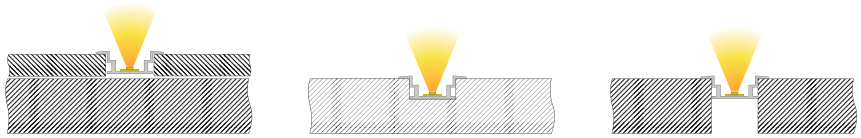



Foto: Daniel Vieser . Architekturfotografie, Karlsruhe

Abdeckungen | Makrolon [Polycarbonat]
begehbar | Materialstärke: 4mm
optimale Lichtstreuung | extrem schlagfest

	klar	matt	milchig	
2m			**988025**	**15,95 €**
3m			**988028**	**23,95 €**

Endkappen Set | 2 Stück **3,95 €**



grau **981011**

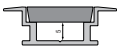



930104 Natursteindichtstoff **37,95 €**
310ml Kartusche, transparent
zum Verkleben der Abdeckung



930103 Dichtstoffglättemittel **37,95 €**
400ml Dose, zum sauberen Abziehen
und zur Verbesserung der Oberfläche
des Dichtstoffs

AU-05-15 IP-Profil | hohes U-Profil | begehbar

für LED-Stripes bis 15,6 mm Breite

Bei fachgerechter Verarbeitung kann eine Schutzklasse bis IP65 errreicht werden.

Bitte vor Montage Informationen auf Seite 718 berücksichtigen.

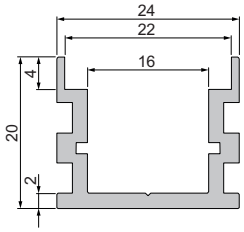



970740		1m	Aluminium	natur	**17,95 €**
970741		2m	Aluminium	natur	**35,95 €**

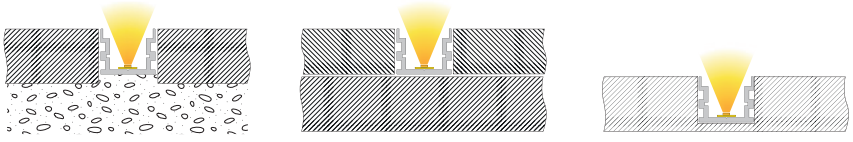

TRÄGERPROFIL FÜR LED-STRIPES

970764		1m	Aluminium	natur	**6,95 €**

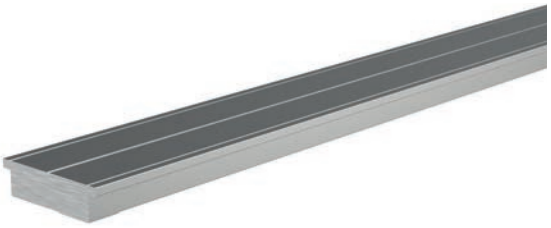

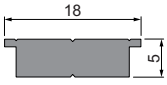

Abdeckungen | Makrolon [Polycarbonat]
begehbar | Materialstärke: 4mm
optimale Lichtstreuung | extrem schlagfest

	klar	matt	milchig	
1m			**988084**	**8,95 €**
2m			**988085**	**17,95 €**

Endkappen Set | 2 Stück **3,95 €**



grau **981031**

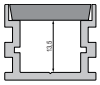



930104 Natursteindichtstoff **37,95 €**
310ml Kartusche, transparent
zum Verkleben der Abdeckung



930103 Dichtstoffglättemittel **37,95 €**
400ml Dose, zum sauberen Abziehen
und zur Verbesserung der Oberfläche
des Dichtstoffs

ET-05-15 IP-Profil | hohes T-Profil | begehbar

für LED-Stripes bis 15,6 mm Breite

Bei fachgerechter Verarbeitung kann eine Schutzklasse bis IP65 errreicht werden.

Bitte vor Montage Informationen auf Seite 718 berücksichtigen.



975740	1m	Aluminium	natur	**17,95 €**
975741	2m	Aluminium	natur	**35,95 €**

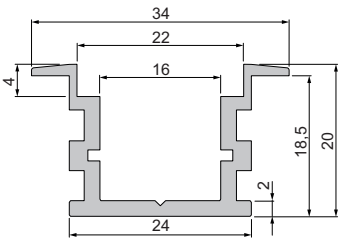

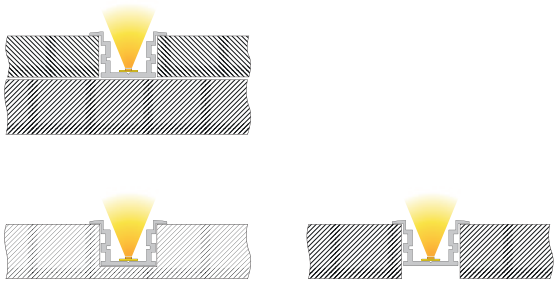

TRÄGERPROFIL FÜR LED-STRIPES

970764	1m	Aluminium	natur	**6,95 €**

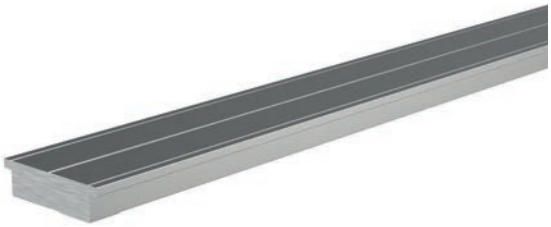

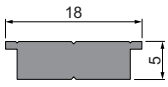

Abdeckungen | Makrolon [Polycarbonat]
begehbar | Materialstärke: 4mm
optimale Lichtstreuung | extrem schlagfest

	klar	matt	milchig	
1m			**988084**	**8,95 €**
2m			**988085**	**17,95 €**

Endkappen Set | 2 Stück **3,95 €**



grau **981041**

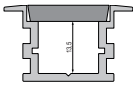



930104 Natursteindichtstoff **37,95 €**
310ml Kartusche, transparent
zum Verkleben der Abdeckung



930103 Dichtstoffglättemittel **37,95 €**
400ml Dose, zum sauberen Abziehen
und zur Verbesserung der Oberfläche
des Dichtstoffs

EU-01-12 IP-Profil | befahrbar

für LED-Stripes bis 12 mm Breite

Bei fachgerechter Verarbeitung kann eine Schutzklasse bis IP65 errreicht werden.

Befahrbar bis max. 1 Tonne, bei größerer Belastung empfehlen wir als Dämpfung unsere passende Schaumstoffunterlage.

Bitte vor Montage Informationen auf Seite 718 berücksichtigen.



975781 2m Aluminium natur **64,95 €**

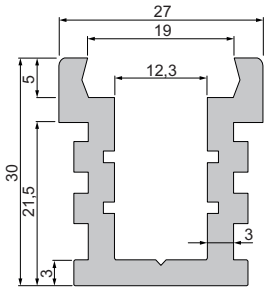

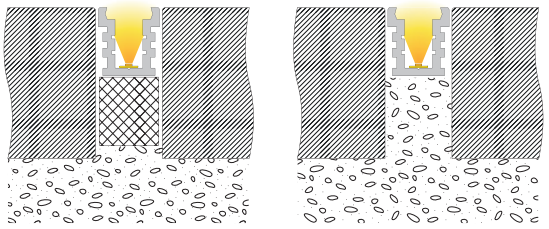



TRÄGERPROFIL FÜR LED-STRIPES

970762 1,25m Aluminium natur **5,95 €**

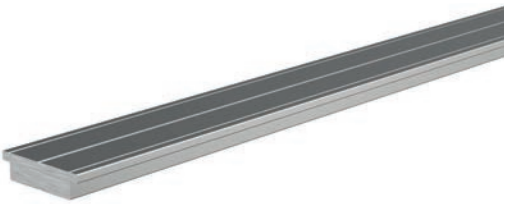

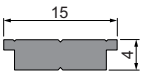

Abdeckungen | Makrolon [Polycarbonat]
befahrbar | Materialstärke: 5mm
optimale Lichtstreuung | extrem schlagfest

	klar	matt	milchig	
1m			**988054**	**8,95 €**
2m			**988055**	**17,95 €**

Endkappen Set | 2 Stück **3,95 €**

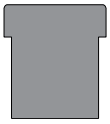

grau **981021**

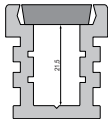

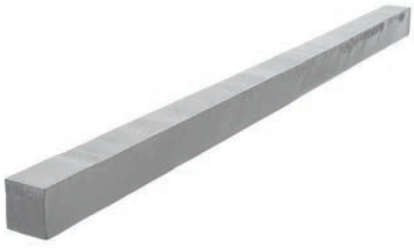

990109 Schaumstoffträger | 123,5 x 3,3 x 3 cm **6,95 €**
Kunststoff | Hartschaum



930104 Natursteindichtstoff **37,95 €**
310ml Kartusche, transparent
zum Verkleben der Abdeckung



930103 Dichtstoffglättemittel **37,95 €**
400ml Dose, zum sauberen Abziehen
und zur Verbesserung der Oberfläche
des Dichtstoffs

Achtung! Bitte vor Montage berücksichtigen:
Für ein optimales und dauerhaftes Ergebnis berücksichtigen Sie bitte vor der Montage die jeweiligen Klima- und Witterungsbedingungen.

Einfluss von Sonneneinstrahlung:
Bitte berücksichtigen Sie vor der Montage den Sonnenlauf. Dauerhafte und intensive Sonneneinstrahlung kann – auch im ausgeschalteten Zustand – den LED Stripe schädigen. Jedes Material dehnt sich aus und zieht sich unterschiedlich stark zusammen. Verbauen Sie die Profile unter Berücksichtigung der Temperaturschwankungen und der daraus entstehenden Ausdehnungskoeffizienten. Beachten Sie, dass die Werkstoffe Aluminium, PMMA, PC und Makrolon [Profile/Abdeckungen] sich bei Temperaturänderungen unterschiedlich stark ausdehnen können, wodurch die Dichtigkeit beeinträchtigt werden kann. **Dies stellt keinen Produktmangel dar, sondern ist ein normaler physikalischer Vorgang.**

Einfluss von Wasser und Frost:
Bitte berücksichtigen Sie vor der Montage, dass sich nach dem Einbau des Profils z.B. bei Regen kein stehendes Wasser bilden kann. Bei nicht sachgemäßer Verarbeitung und unterschiedlichen Temperaturen kann sich unterschiedlich stark Schwitzwasser bilden oder durch Kapillarwirkung Wasser eindringen. Stehendes oder eindringendes Wasser bzw. Feuchtigkeit kann somit bei Frost die Dichtigkeit beeinträchtigen und den LED Stripe schädigen. Wir empfehlen, für den Schutz des LED Stripes, das Profil halb oder voll auszugießen [je nach Beanspruchung und Verwendung].

Bitte beachten Sie, dass wir für die weitere Be- oder Verarbeitung Ihrerseits sowie Dichtigkeit, Positionierung und Anbringung keine Haftung übernehmen können.











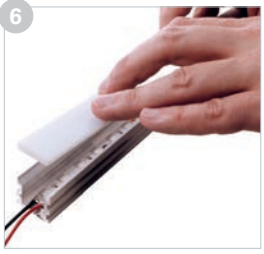





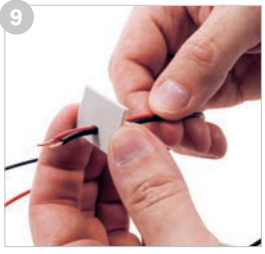















MONTAGEANLEITUNG

1. für eine optimale Arbeitsgrundlage muss das Profil fett- und staubfrei sein
2. LED Stripe beim Einkleben auf einer Seite ansetzen und vorsichtig in einer Senkrechtbewegung Stück für Stück andrücken
3. nach dem Anbringen des LED Stripes wird die Abdeckung verklebt
4. durchgehende gleichmäßige Schicht Natursteindichtstoff/ Silikon transparent auf der kompletten Auflagefläche des Profils auftragen
5. damit eine durchgehend geschlossene Klebefläche gewährleistet ist, muss der Dichtstoff ohne freie Stellen aufgetragen sein
6. die konisch zugeschnittene Abdeckung mit der schmalen Seite nach unten gleichmäßig locker in das Profil einsetzen
7. von einer Seite aus mit gleichmäßigen senkrechten Bewegungen Stück für Stück die Abdeckung andrücken
8. die Abdeckung muss mit dem Profil bündig an Anfang und Ende abschließen
9. die Anschlusskabel durch die Endkappe führen [Bohrung in der Endkappe muss manuell erstellt werden]
10. um Profil an den Stirnseiten abzudichten, Dichtstoff rings um die Endkappe und in der Kabeldurchführung anbringen
11. Endkappe gleichmäßig auf das Profil schieben
12. überschüssiges Material/Dichtstoff entfernen und Oberfläche reinigen
13. Vorgang bei der zweiten Endkappe wiederholen [Dichtstoff kann auf Endkappe oder Profil mit Abdeckung aufgetragen werden]
14. Endkappe aufschieben bis sie komplett anliegt
15. erneut überschüssiges Material/Dichtstoff entfernen und Oberfläche reinigen
16. nach korrekter und sorgfältiger Verarbeitung kann eine Schutzklasse bis IP65 erreicht werden, vor dem weiteren Verbauen immer Funktionstest durchführen

Bei der Komplettset-Serie CAROLI in WW oder RGBW handelt es sich um ein fertig konfektioniertes LED Profil für eine einfache Montage [nach Schutzklasse IP20 gefertigt].

INFORMATIONEN | VORTEILE

- Set bestehend aus: Aluminiumprofil, eingebautem LED Stripe, Abdeckung, Endkappen und Anschlusskabel [ca.1 m] inkl. WEIPU-Stecker
- Profil nach Schutzklasse IP20 vergossen
- Schaltnetzteil und Controller werden separat benötigt
- für Wand- und Bodenmontage geeignet, befahrbar bis max.1 Tonne [bei größerer Belastung empfehlen wir als Dämpfung unseren passenden Schaumstoffträger]
- für die Beleuchtung im Innenbereich
- LED Stripe fertig verbaut
- einfaches Handling und eine schnelle Montage der Profile
- homogene Ausleuchtung durch tief sitzende LED Stripes
- gute Wärmeabgabe
- einfache Montage
- umweltfreundlich
- kein Blenden dank der verbauten 40% Abdeckung



ANWENDUNGSBEISPIELE

- Lichtlinienmarkierung
- Tiefbau
- Akzentbeleuchtung
- dekorative Beleuchtung
- Ausstellungs- / Verkaufsflächen

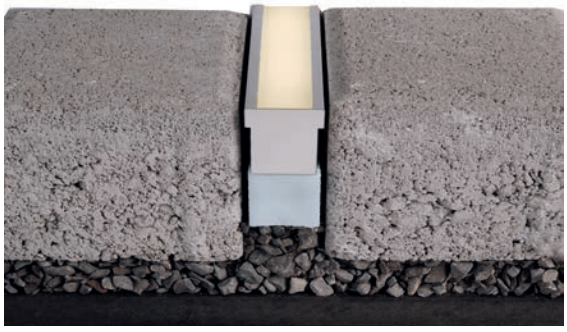

BEFESTIGUNG [NICHT IM SORTIMENT]

- Mörtelbeton
- Keramikklebstoff [elastisch, frostbeständig]



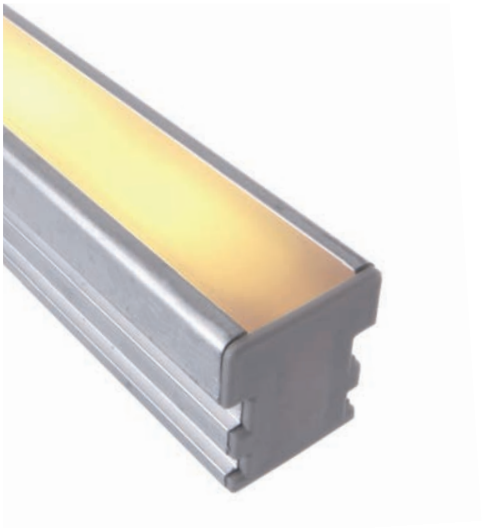

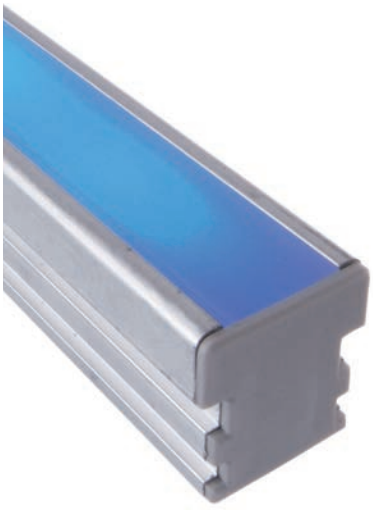

CAROLI LED PROFIL KOMPLETT-SET

- Material: Aluminium
- Anschluss Stripe: 2 Adern [V-, V+]
- inkl. 1m Anschlusskabel mit WEIPU-Stecker
- dimmbar über optionalen Controller

686003	WW	3000 K	96 LED	5,3 W	190 lm	1000 x 27 x 30 mm	**89,95 €**
686004	WW	3000 K	192 LED	18 W	340 lm	2000 x 27 x 30 mm	**149,95 €**

- Anschluss Stripe: 5 Adern [R, G, B, W, V+]

686005	RGB WW	3000 K | 460 - 620 nm	192 LED	22 W	340 lm	1000 x 27 x 30 mm	**119,95 €**
686006	RGB WW	3000 K | 450 - 630 nm	384 LED	42 W	680 lm	2000 x 27 x 30 mm	**199,95 €**

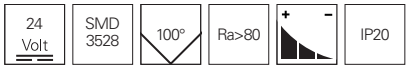

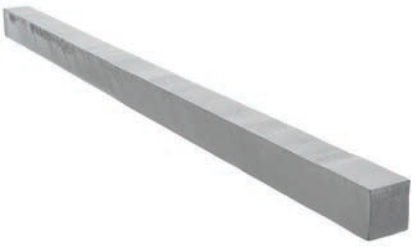

Zubehör

990109	Schaumstoffträger | 123,5 x 3,3 x 3 cm | Kunststoff | Hartschaum	**6,95 €**
872658	Netzgerät | 24V DC | 36 W | IP20	**39,95 €**
872660	Netzgerät | 24V DC | 50 W | IP20	**49,95 €**
872618	Netzgerät | 24V DC | 36 W | IP67	**59,95 €**
872619	Netzgerät | 24V DC | 75 W | IP67	**79,95 €**
843022	RF Single Controller dimmbar | 12 - 24V DC | max. 360 W	**89,95 €**
843025	RF Color+White dimmbar | 12 - 24V DC	**104,95 €**
843010	Dali 4 Kanal PWM Dimmer | 12 - 24V DC	**99,95 €**

passende Dimmer und Controller ab Seite 800
passende Weipu Kabelsysteme ab Seite 894





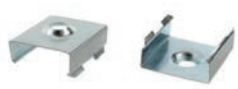

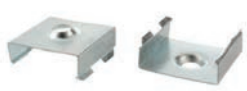

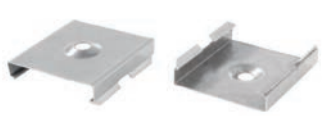

Halteklammer, 2 Stück

987002	08 Set	**2,95 €**
987004	10 Set	**2,95 €**
987006	12 Set	**2,95 €**
987008	15 Set	**2,95 €**
987010	20 Set	**2,95 €**

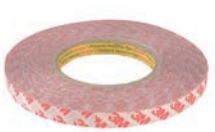

doppelseitiges Klebeband mit Schaumstoffträger

930345	50 m x 8 mm	**13,95 €**
930346	50 m x 10 mm	**14,95 €**
930347	50 m x 12 mm	**15,95 €**
930348	50 m x 15 mm	**18,95 €**
930349	50 m x 20 mm	**26,95 €**
930350	50 m x 25 mm	**32,95 €**



930111	Schraubenset, enthält je 10 Stück 6 x 35 mm Nylondübel 4,5 x 45 mm Edelstahlschraube	**6,95 €**



987080 Universal-Halteclip Aufnahme [schwenkbar] Set, 2 Stück passende Halteklammer muss separat bestellt werden **19,95 €**



987020 Universal-Nutenstein/ Längsverbinder Set, 2 Stück **6,95 €**

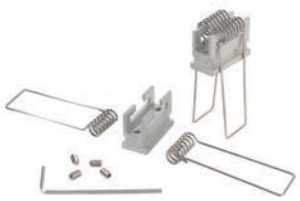

987040 Nutenstein mit Spannfedern Set, 2 Stück **6,95 €**



987060 Seilabhängung, schwenkbar, 2m Set, 2 Stück **29,95 €**

Für die Montage der Seilabhängung benötigen Sie, je nach Profil, den Universal-Nutenstein 987020.

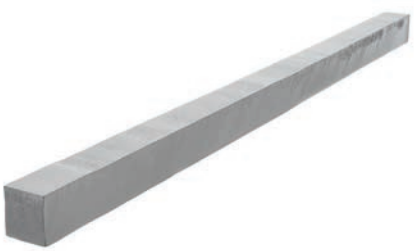

990109 Schaumstoffträger | 123,5 x 3,3 x 3 cm Kunststoff | Hartschaum **6,95 €**

MONTAGEKLEBER

- hochbelastbarer, elastischer 1-Komponenten Konstruktionsklebstoff
- sehr gute Haftung auf nahezu allen Untergründen wie z. B. Metallen, Stahl, Edelstahl, verzinktem Stahl, Aluminium, Kunststoffen [z. B. ABS, GFK, Hart-PVC] oder keramischen Materialien
- UV-beständig
- lebensmittelrechtlich zugelassen nach NSF [NSF, P1 registriert: 136996]
- hohe Anfangsfestigkeit
- überlackierbar mit allen handelsüblichen Lacksystemen [ausgenommen Alkydharzlacke]



930105 310ml Kartusche, weiß Klebt+Dichtet-Power **34,95 €**

NATURSTEINDICHTSTOFF

- geeignet zum Verkleben von Profilabdeckungen und zur Anwendung in Nasszellen
- greift nicht die Oberfläche von LED/-Stripes an
- dauerelastisch
- hohe Witterungs-, UV-, Alterungs- und Farbbeständigkeit
- hervorragend geeignet für hohe Beanspruchungen im Außenbereich



930104 310ml Kartusche, transparent **37,95 €**

DICHTSTOFFGLÄTTEMITTEL

- universell geeignet zum sauberen Abziehen für alle Arten von Dichtstoffen [z. B. Silikone, Polyurethandichtstoffe etc.]
- einfache Verarbeitung aus der Aerosoldose
- durch gleichmäßige Vernetzung der Oberfläche härtet die Dichtstofffuge schneller aus und die Oberfläche wird verbessert



930103 400ml Dose **37,95 €**



DEKO-LIGHT MUSTERKOFFER PROFILE

- 45 Profile
- 19 Abdeckungen
- 4 Farbmuster
- 2 LED-Trägerprofile
- 1 Montageprofil

930107 436 x 306 x 205 mm **149,95 €**

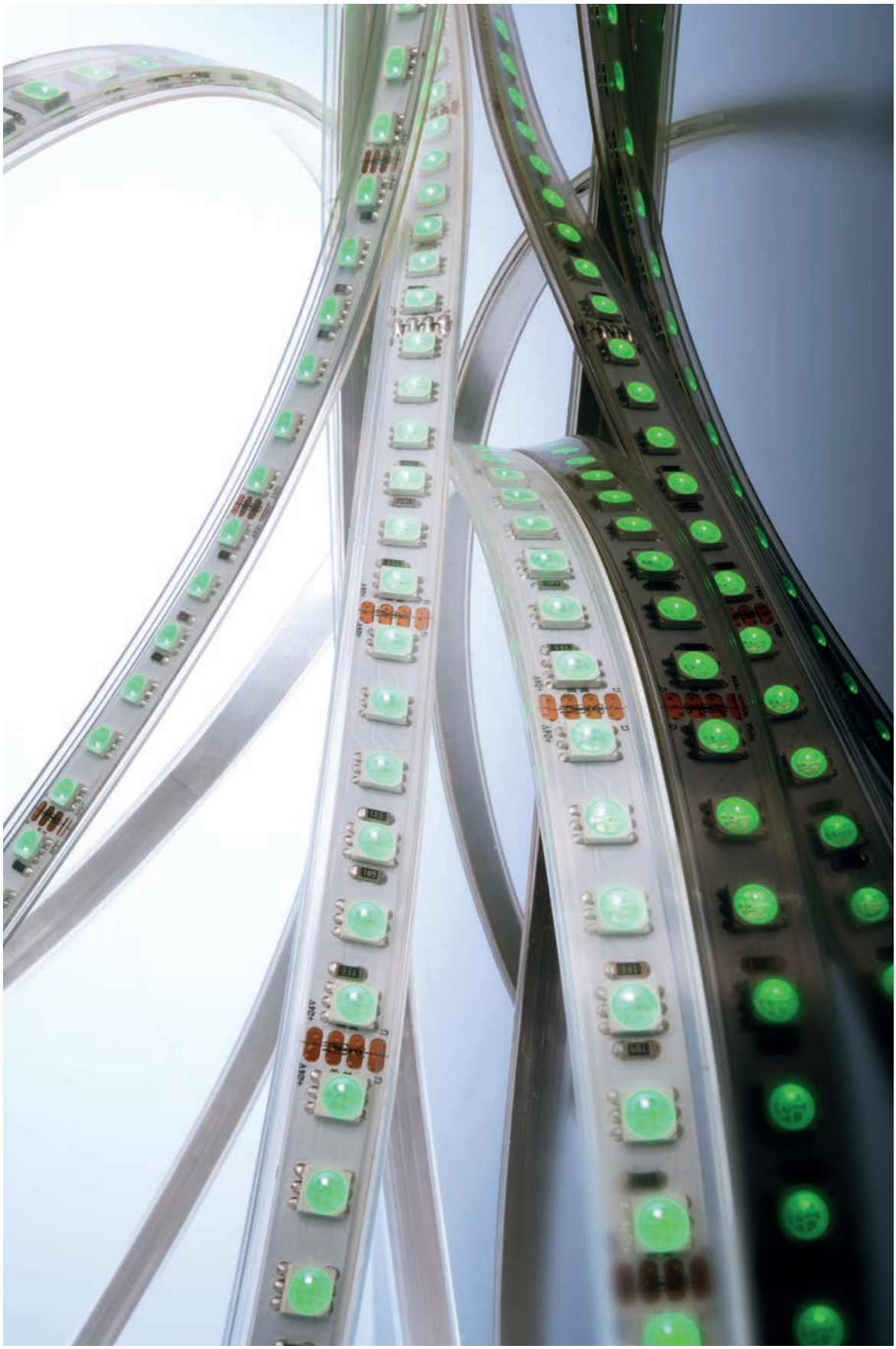

LED-STRIPES

728 flexible LED-Stripes | 1 Kanal
746 flexible LED-Stripes | 2 Kanal
752 flexible LED-Stripes | 3 Kanal
760 flexible LED-Stripes | 4 Kanal
770 flexible LED-Stripes | D LENSE LINE
772 flexible LED-Stripes | D FLEX LINE
784 LED-Modular Panel | 1 - 4 Kanal
788 LED-Modular Systeme | 1 - 3 Kanal
790 LED-Mixit Sets

LED-STRIPES UND MODULARSYSTEME
INDIREKT UND EFFEKTVOLL

Indirekte und effektvolle Beleuchtung gewinnt immer mehr an Bedeutung. Aufgrund ihrer geringen Abmessung eignen sich hierfür vor allem LED-Stripes und Modularsysteme sowie LED-Komplettsets. In Verbindung mit Aluminium-profilen und entsprechenden Controllereinheiten sind hier kaum Grenzen gesetzt. Steuerbare ein- oder mehrfarbige Lichtakzente lassen sich problemlos umsetzten und in ein Beleuchtungskonzept einfügen. Im Bereich des linearen Lichts erfüllen sie nahezu alle Belange in Punkto Design und Architektur.

WW | NW | CW



WW



NW



CW

R | G | B

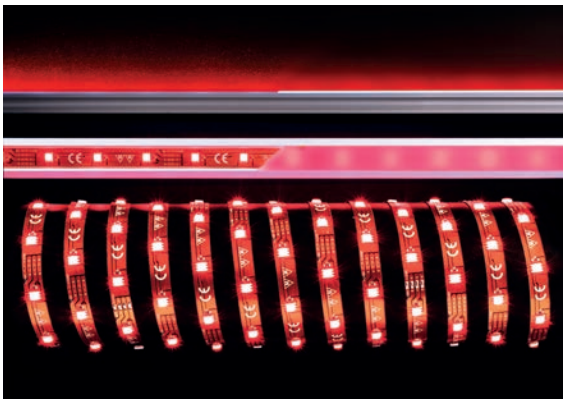

R

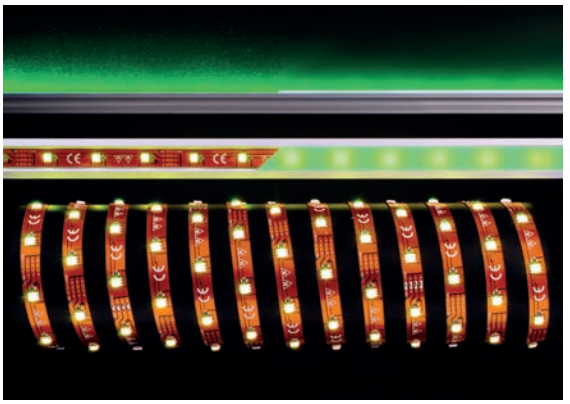

G

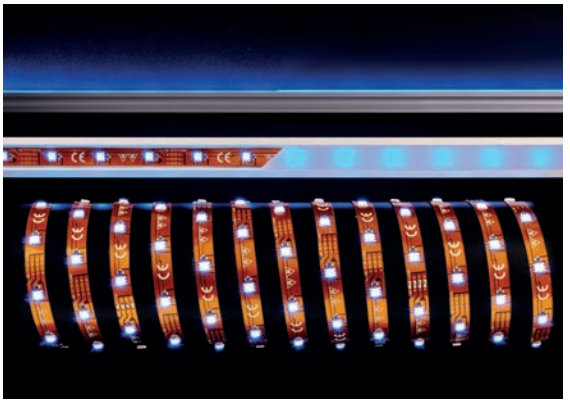

B

SONDERFARBEN VIOLETT | AMBER

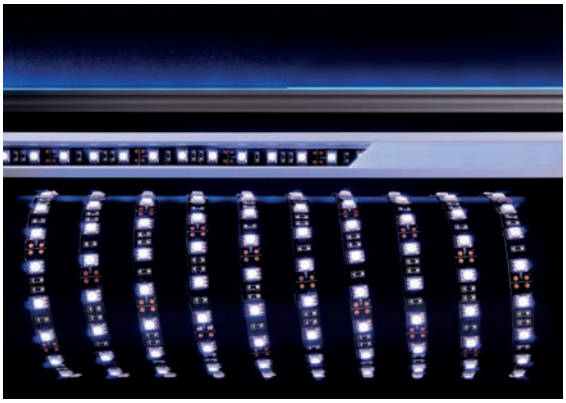

V

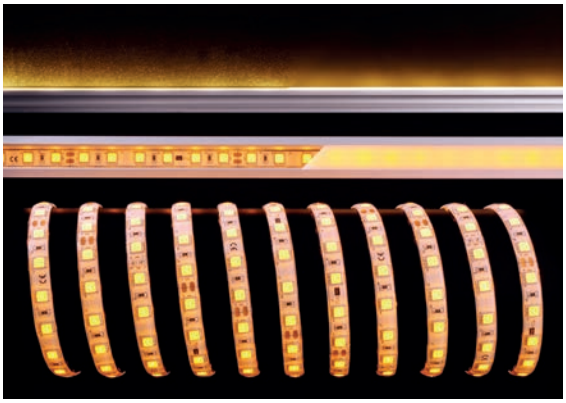

A

1 KANAL

Die einfachste und günstigste Stripevariante ist in seiner Farbe festgelegt. Durch die Wahl des entsprechenden Controllers, besteht jedoch die Möglichkeit zu dimmen.

Breite	Spannung	Leistung / m	Lichtfarbe	Farbtemperatur	Lichtstrom / m	LED / m	Länge	Schutzklasse	Artikelnummer	Katalog Seite
4 mm	24V DC	9,0 W	WW	2700 K	720 lm	266	5000 mm	IP20	840175	732
4 mm	24V DC	9,0 W	WW	3000 K	760 lm	266	5000 mm	IP20	840210	732
4 mm	24V DC	9,0 W	NW	4000 K	760 lm	266	5000 mm	IP20	840267	732
4 mm	24V DC	9,0 W	CW	6200 K	780 lm	266	5000 mm	IP20	840268	732
5 mm	24V DC	8,0 W	WW	2700 K	560 lm	120	5000 mm	IP20	840158	733
5 mm	24V DC	8,0 W	WW	3000 K	600 lm	120	5000 mm	IP20	840159	733
5 mm	24V DC	8,0 W	NW	4200 K	600 lm	120	5000 mm	IP20	840160	733
5 mm	24V DC	8,0 W	CW	6200 K	600 lm	120	5000 mm	IP20	840161	733
8 mm	12V DC	6,0 W	WW	2700 K	440 lm	120	5000 mm	IP44	840168	742
8 mm	12V DC	6,0 W	WW	2700 K	450 lm	120	5000 mm	IP20	840164	734
8 mm	12V DC	6,0 W	WW	3000 K	460 lm	120	5000 mm	IP44	840169	742
8 mm	12V DC	6,0 W	WW	3000 K	460 lm	120	5000 mm	IP20	840165	742
8 mm	12V DC	6,0 W	NW	4000 K	480 lm	120	5000 mm	IP44	840170	742
8 mm	12V DC	6,0 W	NW	4000 K	480 lm	120	5000 mm	IP20	840166	734
8 mm	12V DC	6,0 W	CW	6500 K	480 lm	120	5000 mm	IP44	840171	742
8 mm	12V DC	6,0 W	CW	6500 K	480 lm	120	5000 mm	IP20	840167	734
8 mm	12V DC	7,2 W	A	1700 K	36 lm	120	5000 mm	IP20	840234	741
8 mm	12V DC	7,2 W	B		70 lm	120	5000 mm	IP20	840232	741
8 mm	12V DC	7,2 W	G		320 lm	120	5000 mm	IP20	840233	741
8 mm	12V DC	8,0 W	R		160 lm	120	5000 mm	IP20	840235	741
8 mm	12V DC	8,0 W	R		60 lm	120	5000 mm	IP20	840231	741
8 mm	24V DC	13,0 W	WW	2700 K	920 lm	180	5000 mm	IP20	840178	734
8 mm	24V DC	13,0 W	WW	3000 K	970 lm	180	5000 mm	IP20	840179	734
8 mm	24V DC	13,0 W	NW	4000 K	980 lm	180	5000 mm	IP20	840180	734
8 mm	24V DC	13,0 W	CW	6200 K	980 lm	180	5000 mm	IP20	840181	734
8 mm	24V DC	15,0 W	WW	2700 K	930 lm	180	5000 mm	IP44	840182	743
8 mm	24V DC	15,0 W	WW	3000 K	1010 lm	180	5000 mm	IP44	840183	743
8 mm	24V DC	15,0 W	NW	4000 K	980 lm	180	5000 mm	IP44	840184	743
8 mm	24V DC	15,0 W	CW	6200 K	960 lm	180	5000 mm	IP44	840185	743
10 mm	12V DC		WW	2700 K			5000 mm	IP20	840306	736
10 mm	24V DC		V				5000 mm	IP20	840292	741
10 mm	12V DC	8,0 W	WW	3000 K	660 lm	60	5000 mm	IP20	840117	735
10 mm	12V DC	8,0 W	NW	4200 K	660 lm	60	5000 mm	IP20	840118	735
10 mm	12V DC	8,0 W	CW	6000 K	660 lm	60	5000 mm	IP20	840119	
10 mm	24V DC		WW	3000 K			5000 mm	IP20	840307	736
10 mm	24V DC		WW	3000 K			10000 mm	IP20	840291	737
10 mm	24V DC	17,0 W	NW	4200 K	1760 lm	60	5000 mm	IP20	840115	740
10 mm	24V DC	17,0 W	CW	6000 K	1760 lm	60	5000 mm	IP20	840116	740
10 mm	24V DC	18,0 W	WW	2700 K	1140 lm	240	5000 mm	IP20	840192	740
10 mm	24V DC	18,0 W	WW	3000 K	1240 lm	240	5000 mm	IP20	840193	740
10 mm	24V DC	18,0 W	NW	4000 K	1260 lm	240	5000 mm	IP20	840194	740
10 mm	24V DC	18,0 W	CW	6000 K	1280 lm	240	5000 mm	IP20	840195	740

Breite	Spannung	Leistung / m	Lichtfarbe	Farbtemperatur	Lichtstrom / m	LED / m	Länge	Schutzklasse	Artikelnummer	Katalog Seite
10 mm	24V DC	20,0 W	WW	2700 K	1300 lm	120	5000 mm	IP20	840207	735
10 mm	24V DC	20,0 W	WW	3000 K	1380 lm	120	5000 mm	IP20	840122	735
10 mm	24V DC	20,0 W	NW	4200 K	1460 lm	120	5000 mm	IP20	840123	735
10 mm	24V DC	20,0 W	CW	6000 K	1560 lm	120	5000 mm	IP20	840124	735
11 mm	12V DC	6,4 W	WW	2700 K	410 lm	120	5000 mm	IP67	840172	743
11 mm	24V DC	11,0 W	WW	2700 K	720 lm	180	5000 mm	IP67	840186	744
11 mm	24V DC	11,0 W	WW	3000 K	780 lm	180	5000 mm	IP67	840187	744
11 mm	24V DC	11,0 W	NW	4200 K	780 lm	180	5000 mm	IP67	840188	744
11 mm	24V DC	11,0 W	CW	6500 K	780 lm	180	5000 mm	IP67	840189	744
13 mm	12V DC	10,0 W	WW	2700 K	580 lm	60	5000 mm	IP67	840201	744
13 mm	12V DC	10,0 W	WW	3000 K	620 lm	60	5000 mm	IP67	840120	744
13 mm	12V DC	10,0 W	NW	4000 K	520 lm	60	5000 mm	IP67	840202	744
13 mm	12V DC	10,0 W	CW	6000 K	520 lm	60	5000 mm	IP67	840121	744

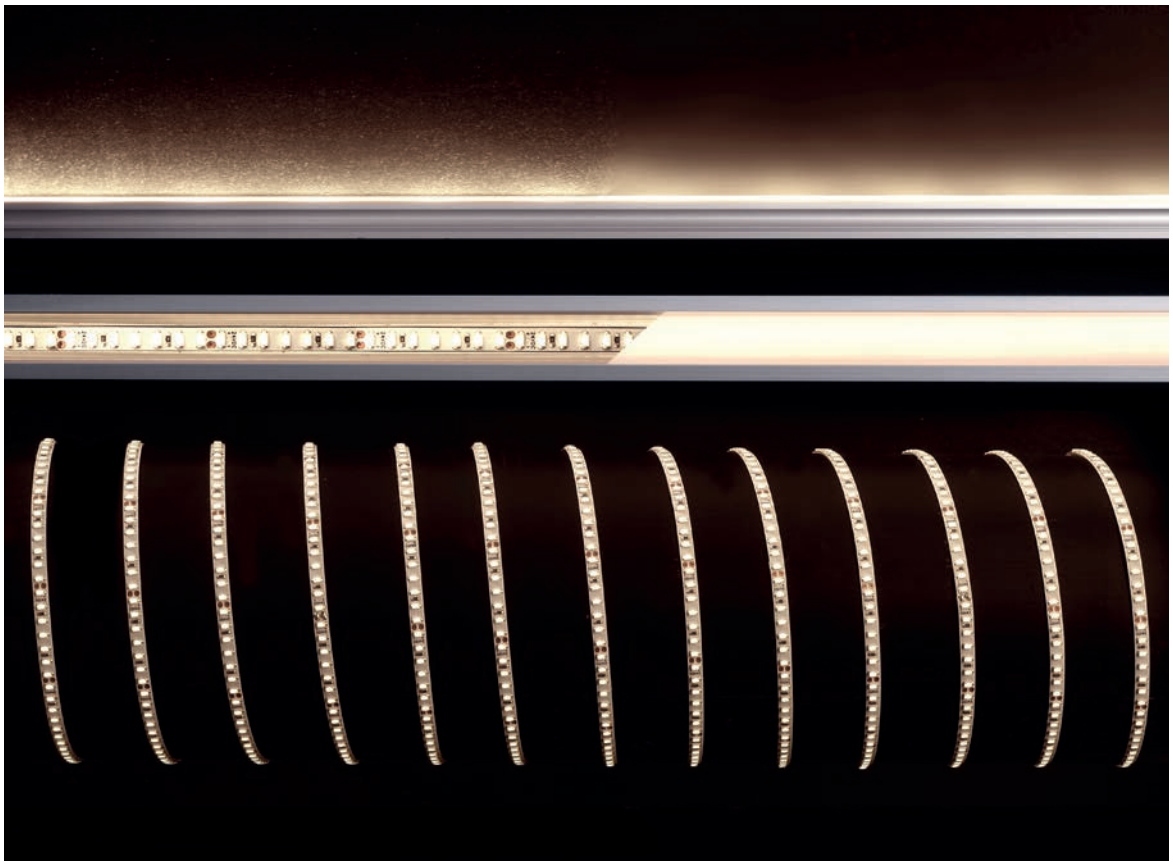



FLEXIBLER LED-STRIPE

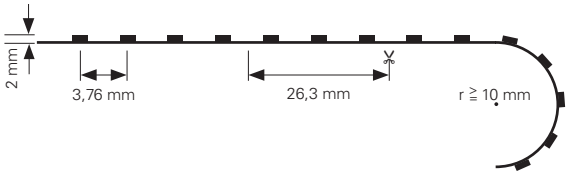

- Maße L x B x H: 5000 x 4 x 2 mm
- LED Reihen: 1
- Befestigung: Klebeband Rückseite
- Biegeradius: ≧ 10 mm
- Schnittmöglichkeit: nach 26,3 mm / 7 LED
- Anschluss Stripe: 2 Adern [V-, V+]

840175	WW	2700 K	1330 LED	45 W	3600 lm / Stripe	720 lm / Meter	**169,95 €**
840210	WW	3000 K	1330 LED	45 W	3800 lm / Stripe	760 lm / Meter	**169,95 €**
840267	NW	4000 K	1330 LED	45 W	3800 lm / Stripe	760 lm / Meter	**169,95 €**
840268	CW	6200 K	1330 LED	45 W	3900 lm / Stripe	780 lm / Meter	**169,95 €**



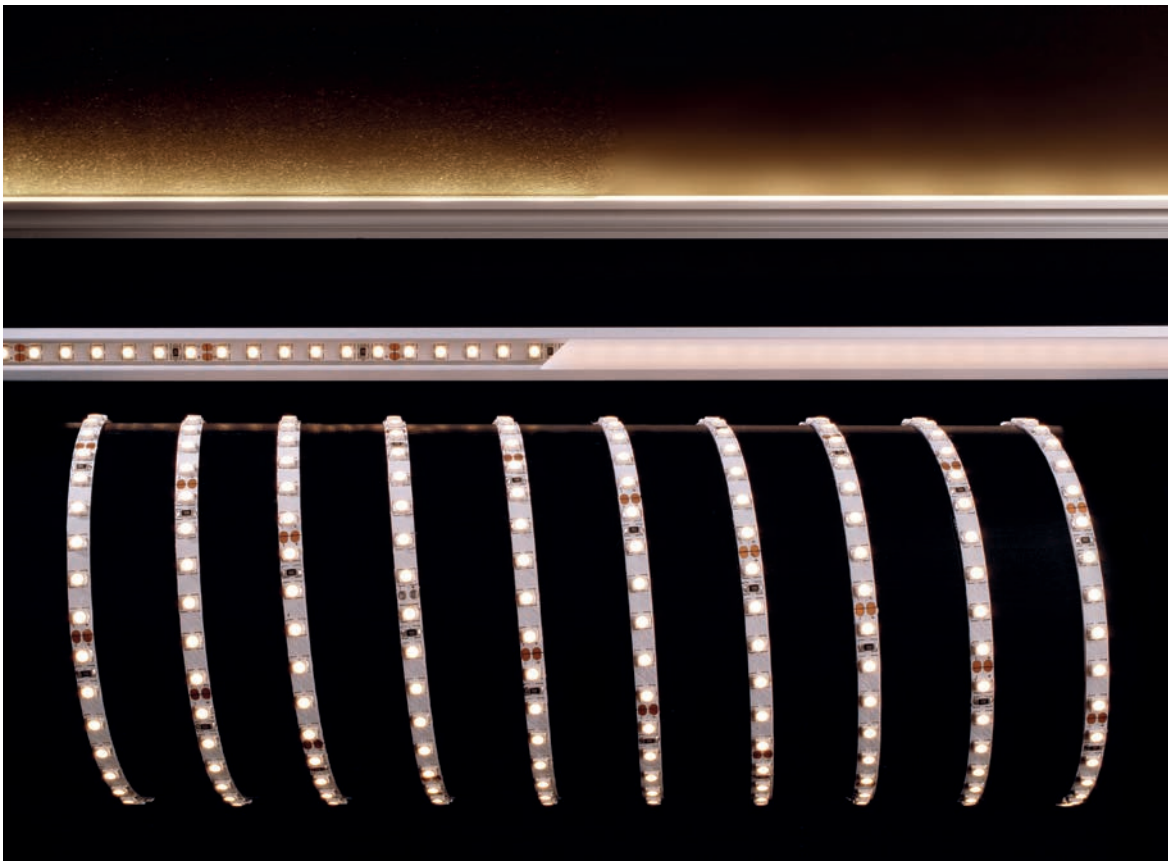



FLEXIBLER LED-STRIPE

- Maße L x B x H: 5000 x 5 x 3 mm
- LED Reihen: 1
- Befestigung: Klebeband Rückseite
- Biegeradius: ≧ 10 mm
- Schnittmöglichkeit: nach 50 mm / 6 LED
- Anschluss Stripe: 2 Adern [V-, V+]

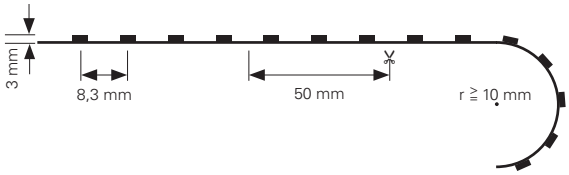

840158	WW	2700 K [+/- 150 K]	600 LED	40 W	2800 lm / Stripe	560 lm / Meter	**79,95 €**
840159	WW	3000 K [+/- 150 K]	600 LED	40 W	3000 lm / Stripe	600 lm / Meter	**79,95 €**
840160	NW	4200 K [+/- 150 K]	600 LED	40 W	3000 lm / Stripe	600 lm / Meter	**79,95 €**
840161	CW	6200 K [+/- 150 K]	600 LED	40 W	3000 lm / Stripe	600 lm / Meter	**79,95 €**





FLEXIBLER LED-STRIPE

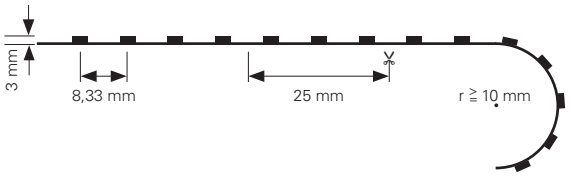

- Maße L x B x H: 5000 x 8 x 3 mm
- LED Reihen: 1
- Befestigung: Klebeband Rückseite
- Biegeradius: ≧ 10 mm
- Schnittmöglichkeit: nach 25 mm / 3 LED
- Anschluss Stripe: 2 Adern [V-, V+]

840164	WW	2700 K [+/- 150 K]	600 LED	30 W	2250 lm / Stripe	450 lm / Meter	**89,95 €**
840165	WW	3000 K [+/- 150 K]	600 LED	30 W	2300 lm / Stripe	460 lm / Meter	**89,95 €**
840166	NW	4000 K [+/- 150 K]	600 LED	30 W	2400 lm / Stripe	480 lm / Meter	**89,95 €**
840167	CW	6500 K [+/- 150 K]	600 LED	30 W	2400 lm / Stripe	480 lm / Meter	**89,95 €**

12 Volt | SMD 3528 | 120° | + – | 1 CH | IP20 | - 15°C + 50°C | M M



FLEXIBLER LED-STRIPE

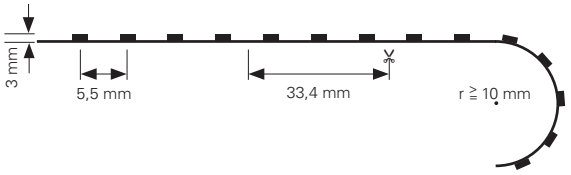

- Maße L x B x H: 5000 x 8 x 3 mm
- LED Reihen: 1
- Befestigung: Klebeband Rückseite
- Biegeradius: ≧ 10 mm
- Schnittmöglichkeit: nach 33,4 mm / 6 LED
- Anschluss Stripe: 2 Adern [V-, V+]

840178	WW	2700 K [+/- 150 K]	900 LED	65 W	4600 lm / Stripe	920 lm / Meter	**129,95 €**
840179	WW	3000 K [+/- 150 K]	900 LED	65 W	4850 lm / Stripe	970 lm / Meter	**129,95 €**
840180	NW	4000 K [+/- 150 K]	900 LED	65 W	4900 lm / Stripe	980 lm / Meter	**129,95 €**
840181	CW	6200 K [+/- 150 K]	900 LED	65 W	4900 lm / Stripe	980 lm / Meter	**129,95 €**

24 Volt | SMD 3528 | 120° | Ra>90 | + – | 1 CH | IP20 | - 15°C + 50°C | M M



FLEXIBLER LED-STRIPE

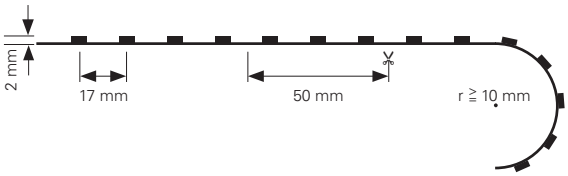

- Maße L x B x H: 5000 x 10 x 2 mm
- LED Reihen: 1
- Befestigung: Klebeband Rückseite
- Biegeradius: ≧ 10 mm
- Schnittmöglichkeit: nach 50 mm / 3 LED
- Anschluss Stripe: 2 Adern [V-, V+]

840200	WW	2700 K [+/- 150 K]	300 LED	40 W	3000 lm / Stripe	600 lm / Meter	**123,95 €**
840117	WW	3000 K [+/- 150 K]	300 LED	40 W	3300 lm / Stripe	660 lm / Meter	**123,95 €**
840118	NW	4200 K [+/- 150 K]	300 LED	40 W	3300 lm / Stripe	660 lm / Meter	**123,95 €**
840119	CW	6000 K [+/- 150 K]	300 LED	40 W	3300 lm / Stripe	660 lm / Meter	**123,95 €**

12 Volt | SMD 2835 | 120° | Ra>90 | + − | 1 CH | IP20 | - 15°C + 50°C



FLEXIBLER LED-STRIPE

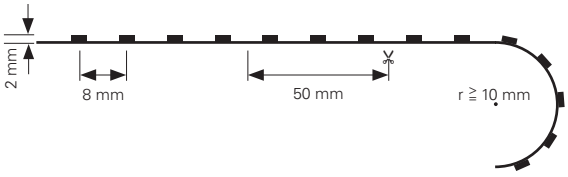

- Maße L x B x H: 5000 x 10 x 2 mm
- LED Reihen: 1
- Befestigung: Klebeband Rückseite
- Biegeradius: ≧ 10 mm
- Schnittmöglichkeit: nach 50 mm / 6 LED
- Anschluss Stripe: 2 Adern [V-, V+]

840207	WW	2700 K [+/- 150 K]	600 LED	100 W	6500 lm / Stripe	1300 lm / Meter	**199,95 €**
840122	WW	3000 K [+/- 150 K]	600 LED	100 W	6900 lm / Stripe	1380 lm / Meter	**199,95 €**
840123	NW	4200 K [+/- 150 K]	600 LED	100 W	7300 lm / Stripe	1460 lm / Meter	**199,95 €**
840124	CW	6000 K [+/- 150 K]	600 LED	100 W	7800 lm / Stripe	1560 lm / Meter	**199,95 €**

24 Volt | SMD 2835 | 120° | Ra>90 | + − | 1 CH | IP20 | - 15°C + 50°C



FLEXIBLER LED-STRIPE

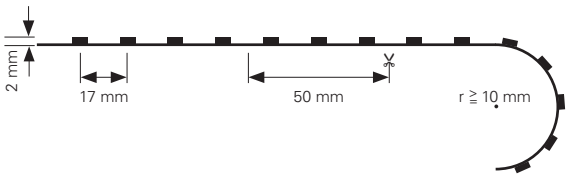

- Maße L x B x H: 5000 x 10 x 2 mm
- LED Reihen: 1
- Befestigung: Klebeband Rückseite
- Biegeradius: ≧ 10 mm
- Schnittmöglichkeit: nach 50 mm / 3 LED
- Anschluss Stripe: 2 Adern [V-, V+]

840306 ww 2700 K [+/- 150 K] 300 LED 34 W 2300 lm / Stripe 460 lm / Meter **123,95 €**

12 Volt | SMD 2835 | 120° | Ra>90 | 1 CH | IP20 | - 15°C + 50°C



FLEXIBLER LED-STRIPE

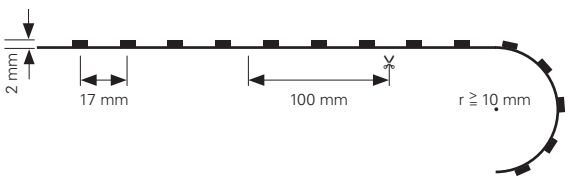

- Maße L x B x H: 5000 x 10 x 2 mm
- LED Reihen: 1
- Befestigung: Klebeband Rückseite
- Biegeradius: ≧ 10 mm
- Schnittmöglichkeit: nach 100 mm / 6 LED
- Anschluss Stripe: 2 Adern [V-, V+]

840307 ww 3000 K [+/- 150 K] 300 LED 73 W 7300 lm / Stripe 1460 lm / Meter **199,95 €**

24 Volt | SMD 5630 | 120° | Ra>80 | 1 CH | IP20 | - 15°C + 50°C

neu



FLEXIBLER LED-STRIPE

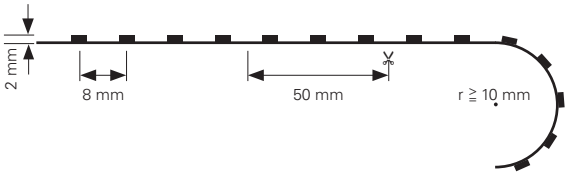

- Maße L x B x H: 10000 x 10 x 2 mm
- LED Reihen: 1
- Befestigung: Klebeband Rückseite
- Biegeradius: ≧ 10 mm
- Schnittmöglichkeit: nach 50 mm / 6 LED
- Anschluss Stripe: 2 Adern [V-, V+]

840291 ww 3000 K [+/- 150 K] 1200 LED 94 W 6610 lm / Stripe 661 lm / Meter **399,95 €**



neu



FLEXIBLER LED-STRIPE

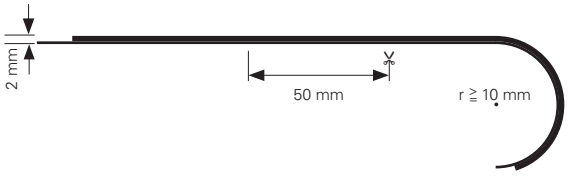

- Maße L x B x H: 5000 x 10 x 2 mm
- LED Reihen: 1
- Befestigung: Klebeband Rückseite
- Biegeradius: ≧ 10 mm
- Schnittmöglichkeit: nach 50 mm
- Anschluss Stripe: 2 Adern [V-, V+]

840304 NW 4000 K 1 LED 41 W 3500 lm / Stripe 680 lm / Meter **154,95 €**

24 Volt | COB | Ra>90 | 120° | + − | 1 CH | IP20 | - 15°C + 50°C | M M

neu



FLEXIBLER LED-STRIPE

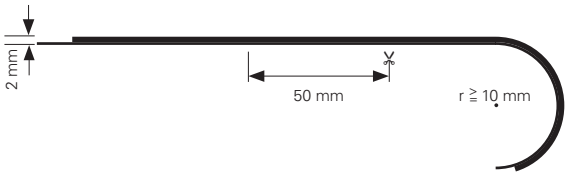

- Maße L x B x H: 5000 x 10 x 2 mm
- LED Reihen: 1
- Befestigung: Klebeband Rückseite
- Biegeradius: ≧ 10 mm
- Schnittmöglichkeit: nach 50 mm
- Anschluss Stripe: 2 Adern [V-, V+]

840296 WW 3000 K 1 LED 45 W 3400 lm / Stripe 680 lm / Meter **154,95 €**

24 Volt | COB | Ra>90 | 120° | + − | 1 CH | IP20 | - 15°C + 50°C | M M

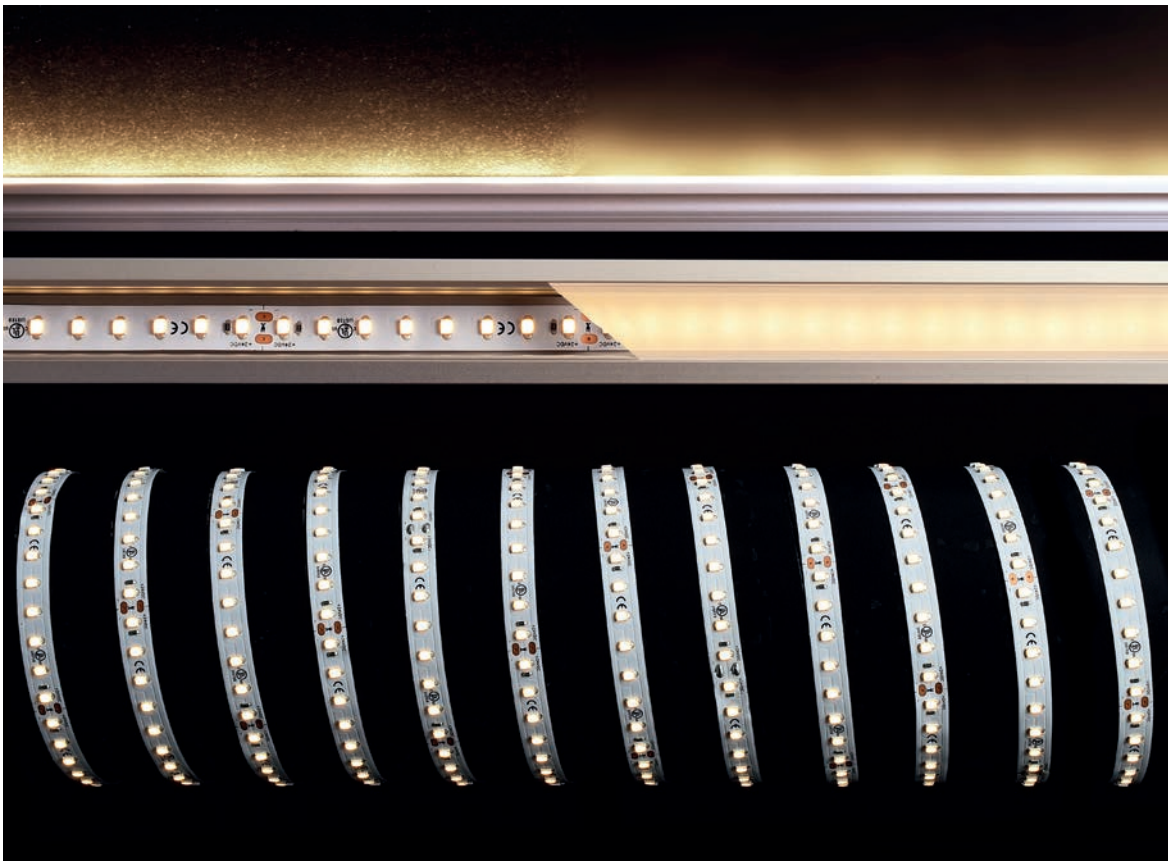

Mit einem Ra-Wert größer 97 stellen die D SUN LINE-Stripes sicher, dass Farben optimal wiedergegeben werden. Vollspektrum-LED-Stripes verbreiten ein Licht, dass zu 97% dem natürlichen Sonnenlicht entspricht. Die D SUN LINE-Serie wird damit höchsten Ansprüchen in der Farbwiedergabe gerecht.



D SUN LINE IP 20

- Maße L x B x H: 5000 x 10 x 2 mm
- LED Reihen: 1
- Befestigung: Klebeband Rückseite
- Biegeradius: ≧ 10 mm
- Schnittmöglichkeit: nach 71,40 mm / 8 LED
- Anschluss Stripe: 2 Adern [V-, V+]

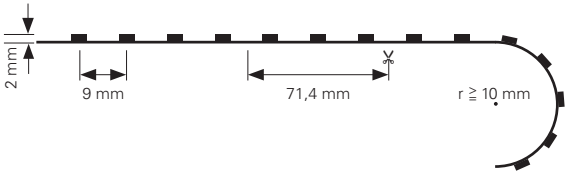

840301	WW	2700 K	560 LED	40 W	3100 lm / Stripe	620 lm / Meter	**149,95 €**
840302	WW	3000 K	560 LED	40 W	3000 lm / Stripe	600 lm / Meter	**149,95 €**
840303	NW	4000 K	560 LED	40 W	3200 lm / Stripe	640 lm / Meter	**149,95 €**





FLEXIBLER LED-STRIPE

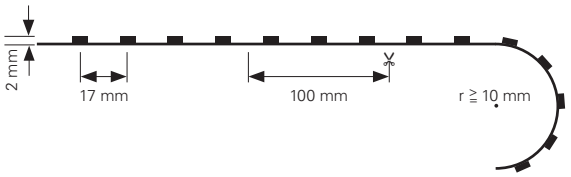

- Maße L x B x H: 5000 x 10 x 2 mm
- LED Reihen: 1
- Befestigung: Klebeband Rückseite
- Biegeradius: ≧ 10 mm
- Schnittmöglichkeit: nach 100 mm / 6 LED
- Anschluss Stripe: 2 Adern [V-, V+]

840115	NW	4200 K [+/- 150 K]	300 LED	85 W	8800 lm / Stripe	1760 lm / Meter	**199,95 €**
840116	CW	6000 K [+/- 150 K]	300 LED	85 W	8800 lm / Stripe	1760 lm / Meter	**199,95 €**

24 Volt | SMD 5630 | 120° | + − | 1 CH | IP20 | - 15°C + 50°C | M M



FLEXIBLER LED-STRIPE

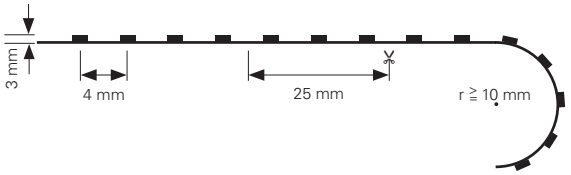

- Maße L x B x H: 5000 x 10 x 3 mm
- LED Reihen: 1
- Befestigung: Klebeband Rückseite
- Biegeradius: ≧ 10 mm
- Schnittmöglichkeit: nach 25 mm / 3 LED
- Anschluss Stripe: 2 Adern [V-, V+]

840192	WW	2700 K [+/- 150 K]	1200 LED	90 W	5700 lm / Stripe	1140 lm / Meter	**169,95 €**
840193	WW	3000 K [+/- 150 K]	1200 LED	90 W	6200 lm / Stripe	1240 lm / Meter	**169,95 €**
840194	NW	4000 K [+/- 150 K]	1200 LED	90 W	6300 lm / Stripe	1260 lm / Meter	**169,95 €**
840195	CW	6000 K [+/- 150 K]	1200 LED	90 W	6400 lm / Stripe	1280 lm / Meter	**169,95 €**

24 Volt | SMD 3528 | 120° | Ra>90 | + − | 1 CH | IP20 | - 15°C + 50°C | M M

neu



FLEXIBLER LED-STRIPE

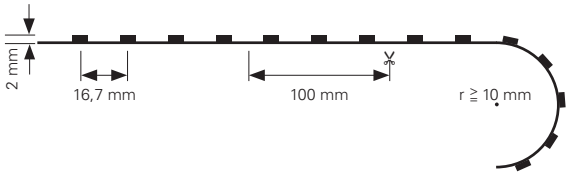

- Maße L x B x H: 5000 x 10 x 2 mm
- LED Reihen: 1
- Befestigung: Klebeband Rückseite
- Biegeradius: ≧ 10 mm
- Schnittmöglichkeit: nach 100 mm / 6 LED
- Anschluss Stripe: 2 Adern [V-, V+]

840292	V	violett 449 nm	300 LED	45 W	25 lm / Stripe	5 lm / Meter	**159,95 €**

24 Volt | SMD 5050 | 120° | 1 CH | IP20 | - 15°C + 50°C



FLEXIBLER LED-STRIPE ROT | BLAU | GRÜN | AMBER | ROSA

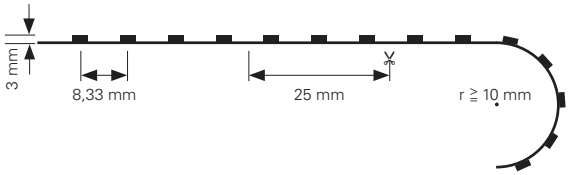

- Maße L x B x H: 5000 x 8 x 3 mm
- LED Reihen: 1
- Befestigung: Klebeband Rückseite
- Biegeradius: ≧ 10 mm
- Schnittmöglichkeit: nach 25 mm / 3 LED
- Anschluss Stripe: 2 Adern [V-, V+]

840231	R	rot	620 nm	600 LED	35 W	300 lm / Stripe	60 lm / Meter	**89,95 €**
840232	B	blau	468 nm	600 LED	30 W	350 lm / Stripe	70 lm / Meter	**89,95 €**
840233	G	grün	520 nm	600 LED	36 W	1600 lm / Stripe	320 lm / Meter	**89,95 €**
840234	A	amber	590 nm	600 LED	36 W	180 lm / Stripe	36 lm / Meter	**89,95 €**
840235	R	rosa	360 nm	600 LED	34 W	800 lm / Stripe	160 lm / Meter	**89,95 €**

12 Volt | SMD 3528 | 120° | 1 CH | IP20 | - 15°C + 50°C



FLEXIBLER LED-STRIPE

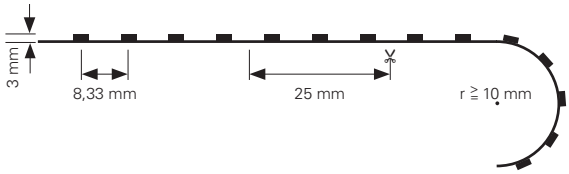

- Maße L x B x H: 5000 x 8 x 3 mm
- LED Reihen: 1
- Befestigung: Klebeband Rückseite
- Biegeradius: ≧ 10 mm
- Schnittmöglichkeit: nach 25 mm / 3 LED
- Anschluss Stripe: 2 Adern [V-, V+]

NANO Beschichtung [Lotuseffekt]
Wasser perlt ab und nimmt dabei alle Schmutzpartikel auf der Oberfläche mit.

840168	WW	2700 K [+/- 150 K]	600 LED	30 W	2200 lm / Stripe	440 lm / Meter	**119,95 €**
840169	WW	3000 K [+/- 150 K]	600 LED	30 W	2300 lm / Stripe	460 lm / Meter	**119,95 €**
840170	NW	4000 K [+/- 150 K]	600 LED	30 W	2400 lm / Stripe	480 lm / Meter	**119,95 €**
840171	CW	6500 K [+/- 150 K]	600 LED	30 W	2400 lm / Stripe	480 lm / Meter	**119,95 €**







FLEXIBLER LED-STRIPE

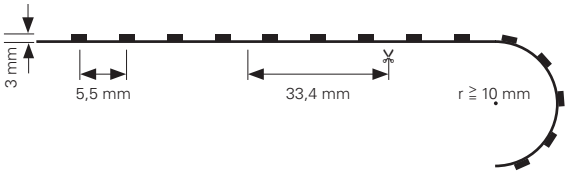

- Maße L x B x H: 5000 x 8 x 3 mm
- LED Reihen: 1
- Befestigung: Klebeband Rückseite
- Biegeradius: ≧ 10 mm
- Schnittmöglichkeit: nach 33,4 mm / 6 LED
- Anschluss Stripe: 2 Adern [V-, V+]

NANO Beschichtung [Lotuseffekt]
Wasser perlt ab und nimmt dabei alle Schmutzpartikel auf der Oberfläche mit.

840182	WW	2700 K [+/- 150 K]	900 LED	75 W	4650 lm / Stripe	930 lm / Meter	**169,95 €**
840183	WW	3000 K [+/- 150 K]	900 LED	75 W	5050 lm / Stripe	1010 lm / Meter	**169,95 €**
840184	NW	4000 K [+/- 150 K]	900 LED	75 W	4900 lm / Stripe	980 lm / Meter	**169,95 €**
840185	CW	6200 K [+/- 150 K]	900 LED	75 W	4800 lm / Stripe	960 lm / Meter	**169,95 €**





FLEXIBLER LED-STRIPE

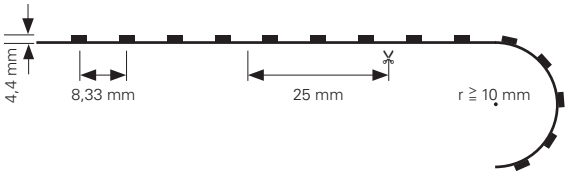

- Maße L x B x H: 5000 x 11 x 4,4 mm
- LED Reihen: 1
- Befestigung: inkl. Montageset
- Biegeradius: ≧ 10 mm
- Schnittmöglichkeit: nach 25 mm / 3 LED
- Anschluss Stripe: 2 Adern [V-, V+]

840172	WW	2700 K [+/- 150 K]	600 LED	32 W	2050 lm / Stripe	410 lm / Meter	**149,95 €**





FLEXIBLER LED-STRIPE

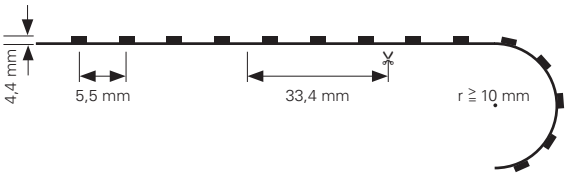

- Maße L x B x H: 5000 x 11 x 4,4 mm
- LED Reihen: 1
- Befestigung: inkl. Montageset
- Biegeradius: ≧ 10 mm
- Schnittmöglichkeit: nach 33,4 mm / 6 LED
- Anschluss Stripe: 2 Adern [V-, V+]

840186	WW	2700 K [+/- 150 K]	900 LED	55 W	3600 lm / Stripe	720 lm / Meter	**189,95 €**
840187	WW	3000 K [+/- 150 K]	900 LED	55 W	3900 lm / Stripe	780 lm / Meter	**189,95 €**
840188	NW	4200 K [+/- 150 K]	900 LED	55 W	3900 lm / Stripe	780 lm / Meter	**189,95 €**
840189	CW	6500 K [+/- 150 K]	900 LED	55 W	3900 lm / Stripe	780 lm / Meter	**189,95 €**





FLEXIBLER LED-STRIPE

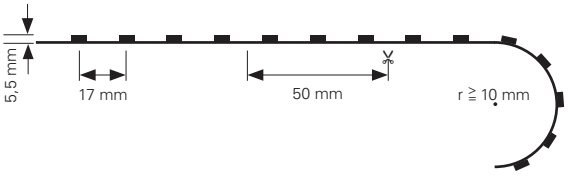

- Maße L x B x H: 5000 x 13 x 5,5 mm
- LED Reihen: 1
- Befestigung: inkl. Montageset
- Biegeradius: ≧ 10 mm
- Schnittmöglichkeit: nach 50 mm / 3 LED
- Anschluss Stripe: 2 Adern [V-, V+]

840201	WW	2700 K [+/- 150 K]	300 LED	40 W	2900 lm / Stripe	580 lm / Meter	**159,95 €**
840120	WW	3000 K [+/- 150 K]	300 LED	40 W	3100 lm / Stripe	620 lm / Meter	**159,95 €**
840202	NW	4000 K [+/- 150 K]	300 LED	40 W	2600 lm / Stripe	520 lm / Meter	**159,95 €**
840121	CW	6000 K [+/- 150 K]	300 LED	40 W	2600 lm / Stripe	520 lm / Meter	**159,95 €**





WW | CW

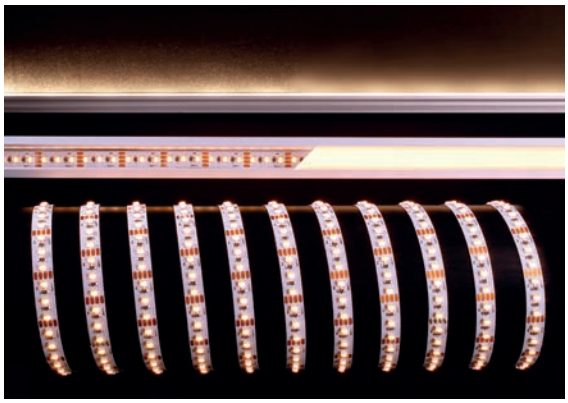

■ □

WW CW

MISCHVARIANTE



■ ■

WW **CW**



□ ■

WW **CW**

Breite	Spannung	Leistung / m	Lichtfarbe	Farbtemperatur	Lichtstrom / m	LED / Meter	Länge	Schutzklasse	Artikelnummer	Katalog Seite
5 mm	24V DC	15,6 W	ww cw	2700-6500 K	780 lm	196	5000 mm	IP20	840266	748
8 mm	12V DC	7,6 W	ww cw	3000-6500 K	500 lm	120	5000 mm	IP20	840097	749
10 mm	12V DC	9,2 W	ww cw	3000-6500 K	720 lm	120	5000 mm	IP20	840142	749
11 mm	12V DC	7,2 W	ww cw	3000-6000 K	440 lm	120	5000 mm	IP67	840209	750
13 mm	12V DC	12,0 W	ww cw	3000-6500 K	820 lm	120	5000 mm	IP67	840143	750

2 KANAL

Durch eine flexible Ansteuerung beider Kanäle sind Weißtöne, je nach Stripe, zwischen 3000 und 6500 K mischbar.

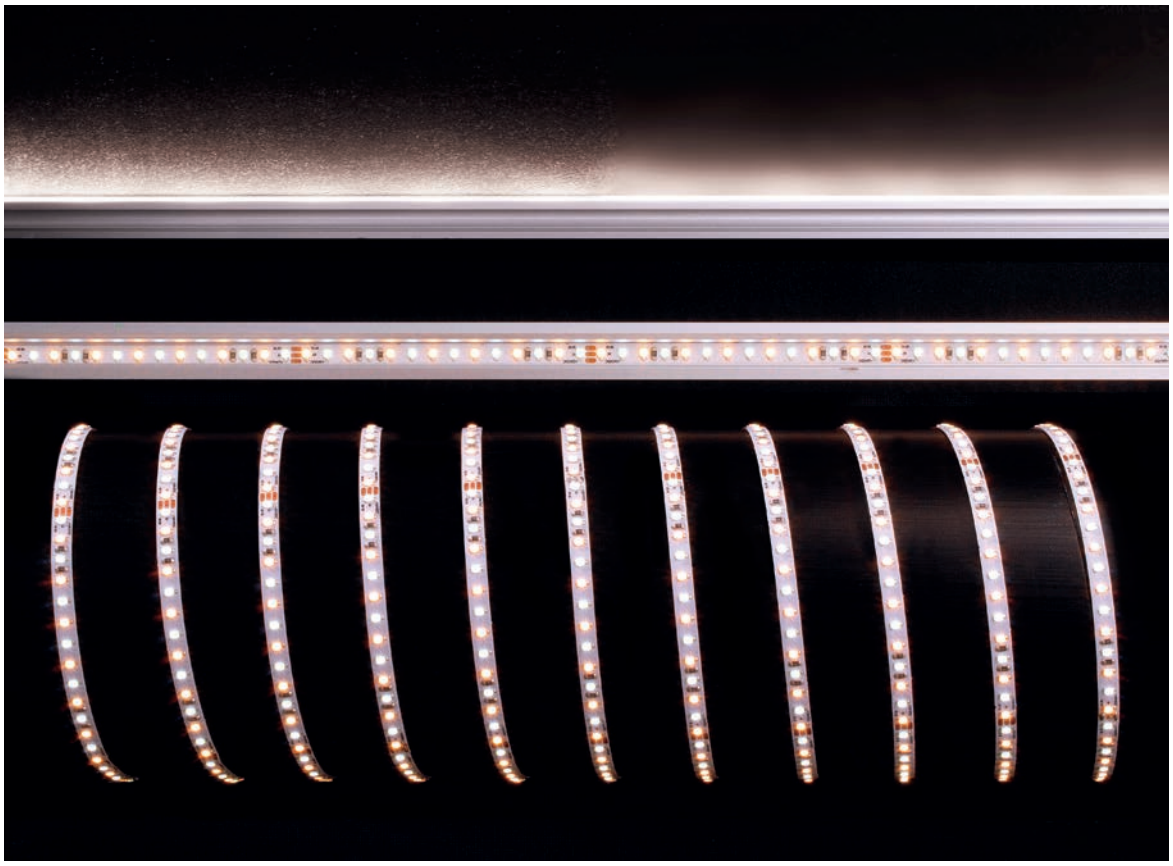



FLEXIBLER LED-STRIPE

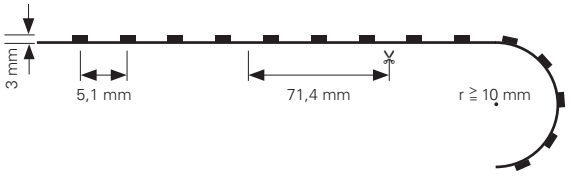

- Maße L x B x H: 5000 x 5 x 3 mm
- LED Reihen: 1
- Befestigung: Klebeband Rückseite
- Biegeradius: ≧ 10 mm
- Schnittmöglichkeit: nach 71,4 mm / 14 LED
- Anschluss Stripe: 3 Adern [WW, CW, V+]

840266 WW CW 3000-6500 K 980 LED 45 W 3900 lm / Stripe 780 lm / Meter **169,95 €**

24 Volt | SMD 2216 | 120° | Ra>90 | 2 CH | IP20 | - 15°C + 50°C

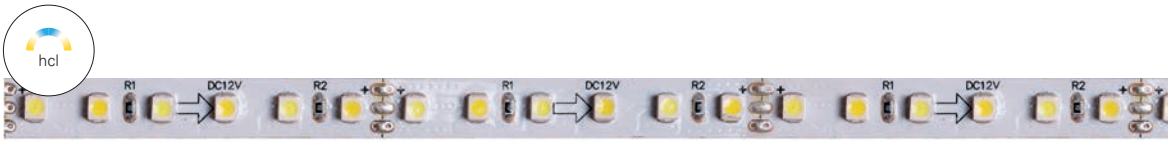

FLEXIBLER LED-STRIPE

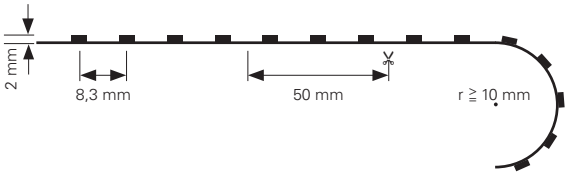

- Maße L x B x H: 5000 x 8 x 2 mm
- LED Reihen: 1
- Befestigung: Klebeband Rückseite
- Biegeradius: ≧ 10 mm
- Schnittmöglichkeit: nach 50 mm / 6 LED
- Anschluss Stripe: 3 Adern [V-, V+]

840097 WW CW 3000 - 6500 K 600 LED 38 W 2500 lm / Stripe 500 lm / Meter **123,95 €**

12 Volt | SMD 3528 | 120° | 2 CH | IP20 | - 15°C + 50°C



FLEXIBLER LED-STRIPE

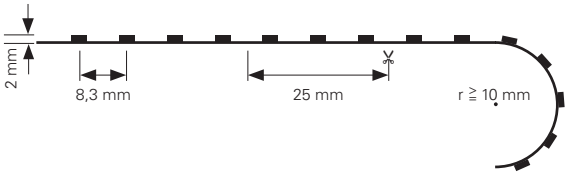

- Maße L x B x H: 5000 x 10 x 2 mm
- LED Reihen: 1
- Befestigung: Klebeband Rückseite
- Biegeradius: ≧ 10 mm
- Schnittmöglichkeit: nach 25 mm / 3 LED
- Anschluss Stripe: 3 Adern [V-, V+]

840142 WW CW 3000 - 6500 K 600 LED 46 W 3600 lm / Stripe 720 lm / Meter **199,95 €**

12 Volt | SMD 3528 | 120° | 2 CH | IP20 | - 15°C + 50°C



FLEXIBLER LED-STRIPE

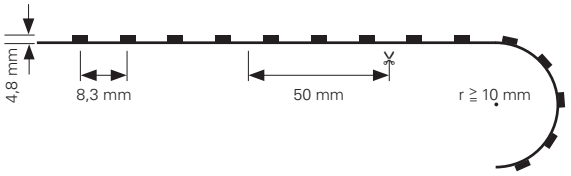

- Maße L x B x H: 5000 x 11 x 4,8 mm
- LED Reihen: 1
- Befestigung: inkl. Montageset
- Biegeradius: ≧ 10 mm
- Schnittmöglichkeit: nach 50 mm / 6 LED
- Anschluss Stripe: 3 Adern [2x V-, V+]

840209 WW CW 3000 - 6000 K 600 LED 36 W 2200 lm / Stripe 440 lm / Meter **152,95 €**

12 Volt | SMD 3528 | 120° | Ra>90 | + − | 2 CH | IP67 | - 15°C + 50°C | M M



FLEXIBLER LED-STRIPE

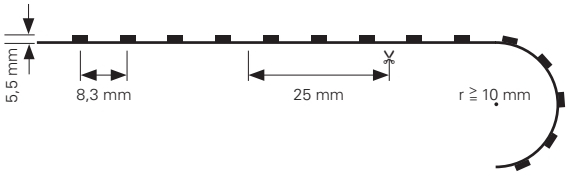

- Maße L x B x H: 5000 x 13 x 5,5 mm
- LED Reihen: 1
- Befestigung: inkl. Montageset
- Biegeradius: ≧ 10 mm
- Schnittmöglichkeit: nach 25 mm / 3 LED
- Anschluss Stripe: 3 Adern [2x V-, V+]

840143 WW CW 3000 - 6500 K 600 LED 46 W 3600 lm / Stripe 720 lm / Meter **231,95 €**

12 Volt | SMD 3528 | 120° | + − | 2 CH | IP67 | - 15°C + 50°C | M M



Mit freundlicher Unterstützung von Göbel's Schlosshotel / 36289 Friedewald [bei Bad Hersfeld]

R | G | B

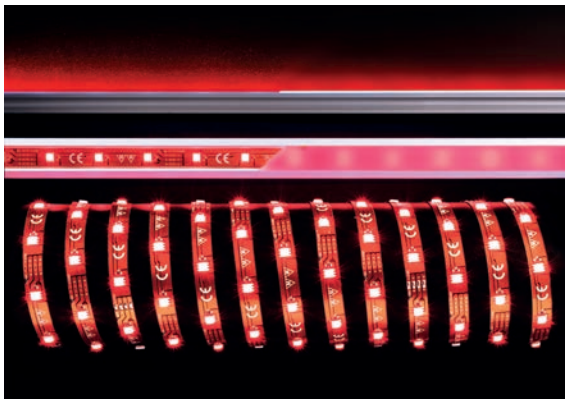

■ □ □

R G B

RGB MISCHVARIANTEN

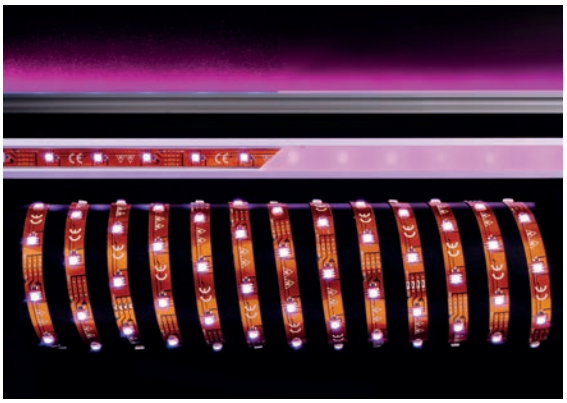

■ □ ■

R G **B**

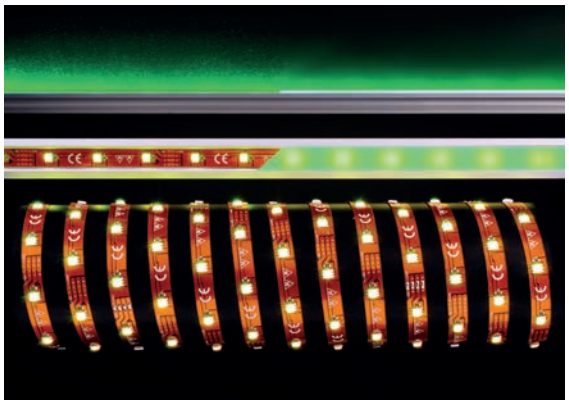

□ ■ □

R **G** B

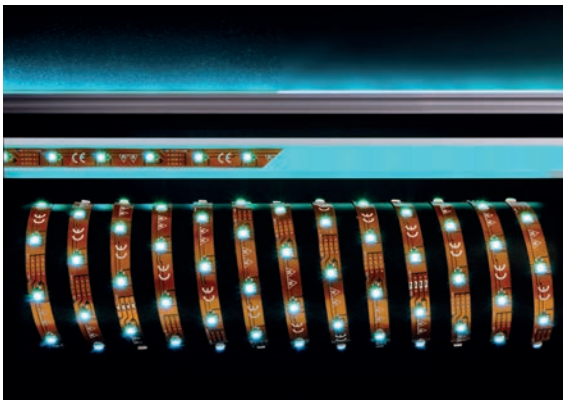

□ ■ ■

R **G** **B**

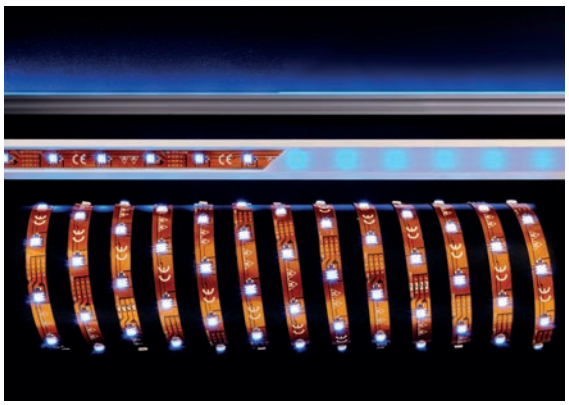

□ □ ■

R G **B**

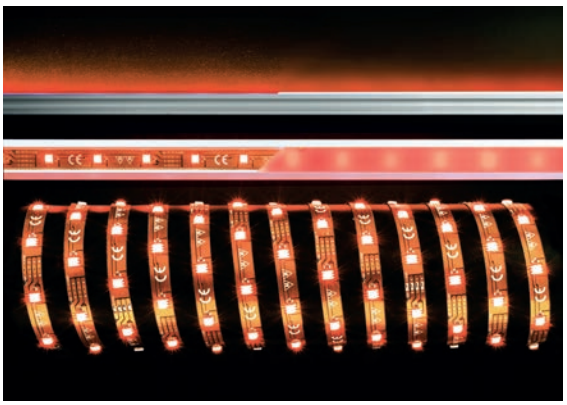

■ ■ □

R **G** B

Breite	Spannung	Leistung / m	Lichtfarbe	Strahlungsverteilung	Lichtstrom / m	LED / m	Länge	Schutzklasse	Artikelnummer	Katalog Seite
5 mm	24V DC	9,4 W	RGB	450 - 630 nm	400 lm	120	5000 mm	IP20	840276	754
8 mm	24V DC		RGB	450 - 630 nm	433 lm		5000 mm	IP20	840262	756
8 mm	24V DC	12,4 W	RGB	450 - 630 nm	400 lm	60	5000 mm	IP44	840264	758
8 mm	24V DC	14,0 W	RGB	450 - 630 nm	433 lm	60	3000 mm	IP44	840263	755
10 mm	12V DC		RGB	450 - 630 nm			5000 mm	IP44	840251	756
10 mm	24V DC	12,0 W	RGB	450 - 630 nm	400 lm	60	5000 mm	IP44	840255	758
10 mm	24V DC	12,0 W	RGB	484 nm	400 lm	60	5000 mm	IP20	840254	754
10 mm	24V DC	13,0 W	RGB	486 nm	520 lm	96	5000 mm	IP20	840147	755
13 mm	24V DC	12,0 W	RGB	450 - 630 nm	400 lm	60	5000 mm	IP67	840256	759
15 mm	24V DC	13,0 W	RGB	450 - 630 nm	520 lm	96	5000 mm	IP67	840148	759

3 KANAL

Neben den Grundfarben rot, grün und blau sind bei 3 Kanal Stripes alle Mischfarben im additiven Farbraum möglich.



FLEXIBLER LED-STRIPE

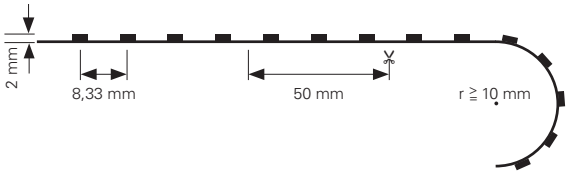

- Maße L x B x H: 5000 x 5 x 2 mm
- LED Reihen: 1
- Befestigung: Klebeband Rückseite
- Biegeradius: ≧ 10 mm
- Schnittmöglichkeit: nach 50 mm / 6 LED
- Anschluss Stripe: 4 Adern [3x V-, V+]

840276 RGB 450 - 630 nm 600 LED 47 W 2000 lm / Stripe 400 lm / Meter **109,95 €**

24 Volt | SMD 3535 | 120° | + − | 3 CH | IP20 | - 15°C + 50°C | M M



FLEXIBLER LED-STRIPE

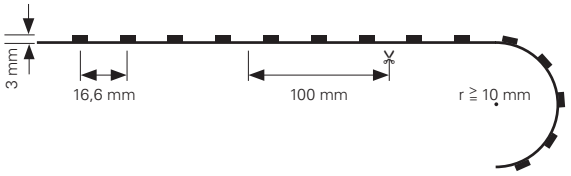

- Maße L x B x H: 5000 x 10 x 3 mm
- LED Reihen: 1
- Befestigung: Klebeband Rückseite
- Biegeradius: ≧ 10 mm
- Schnittmöglichkeit: nach 100 mm / 6 LED
- Anschluss Stripe: 4 Adern [3x V-, V+]

840254 RGB 484 nm 300 LED 60 W 2000 lm / Stripe 400 lm / Meter **134,95 €**

24 Volt | SMD 5050 | 120° | + − | 3 CH | IP20 | - 15°C + 50°C | M M



FLEXIBLER LED-STRIPE

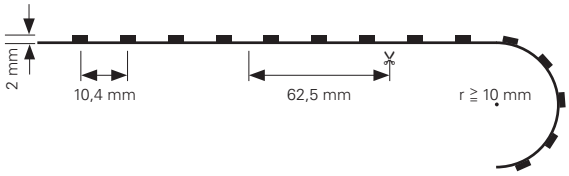

- Maße L x B x H: 5000 x 10 x 2 mm
- LED Reihen: 1
- Befestigung: Klebeband Rückseite
- Biegeradius: ≧ 10 mm
- Schnittmöglichkeit: nach 62,5 mm / 6 LED
- Anschluss Stripe: 4 Adern [3x V-, V+]

840147 RGB 486 nm 480 LED 65 W 2600 lm / Stripe 520 lm / Meter **173,95 €**

24 Volt | SMD 5050 | 120° | + − | 3 CH | IP20 | - 15°C + 50°C | M M



FLEXIBLER LED-STRIPE

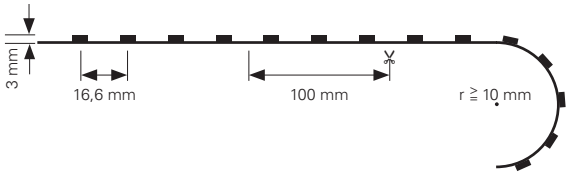

- Maße L x B x H: 3000 x 8 x 3 mm
- LED Reihen: 1
- Befestigung: Klebeband Rückseite
- Biegeradius: ≧ 10 mm
- Schnittmöglichkeit: nach 100 mm / 6 LED
- Anschluss Stripe: 4 Adern [3x V-, V+]

NANO Beschichtung [Lotuseffekt]
Wasser perlt ab und nimmt dabei alle Schmutzpartikel auf der Oberfläche mit.

840263 RGB 450 - 630 nm 180 LED 42 W 1300 lm / Stripe 433 lm / Meter **89,95 €**

24 Volt | SMD 5050 | 120° | + − | 3 CH | IP44 | - 15°C + 50°C | M M

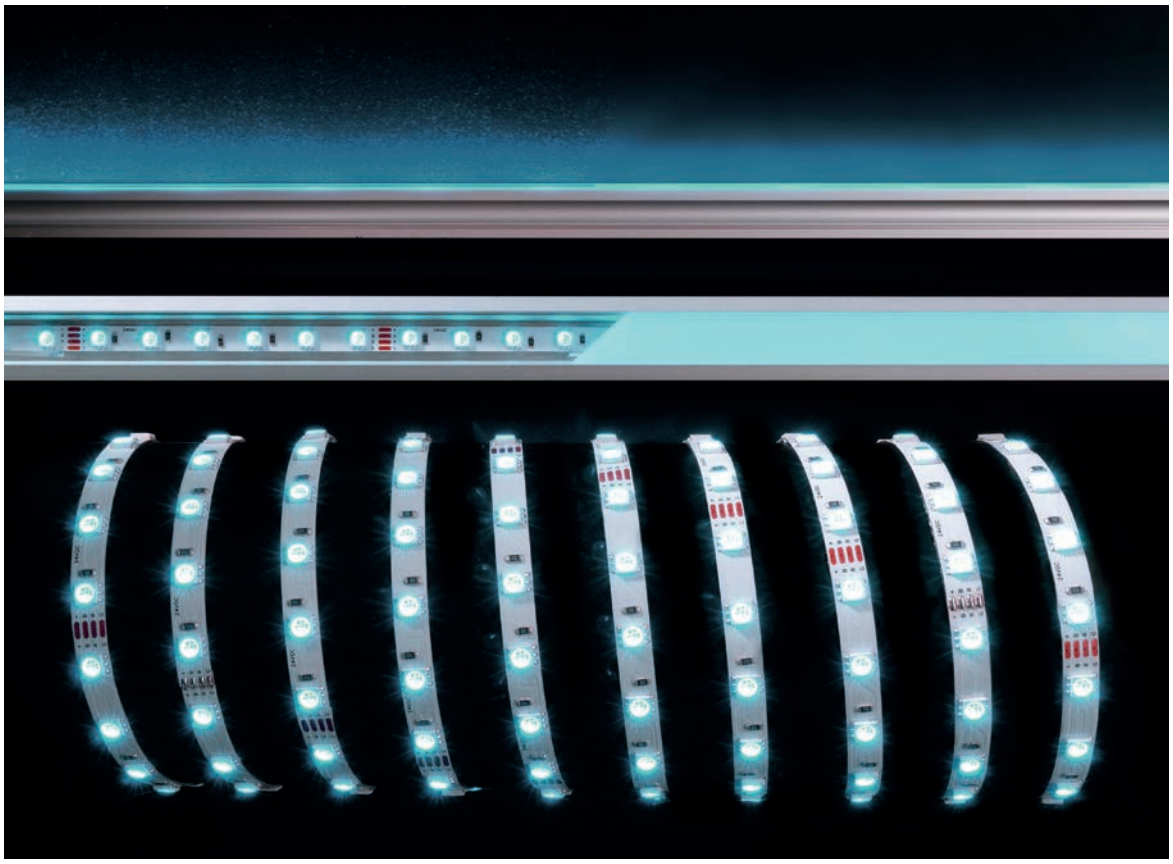

neu



FLEXIBLER LED-STRIPE

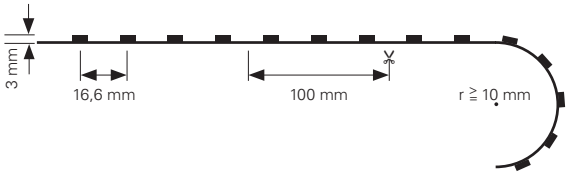

- Maße L x B x H: 5000 x 8 x 3 mm
- LED Reihen: 1
- Befestigung: Klebeband Rückseite
- Biegeradius: ≧ 10 mm
- Schnittmöglichkeit: nach 100 mm / 6 LED
- Anschluss Stripe: 4 Adern [3x V-, V+]

NANO Beschichtung [Lotuseffekt]
Wasser perlt ab und nimmt dabei alle Schmutzpartikel auf der Oberfläche mit.

840262	RGB	450 - 630 nm	300 LED	62 W	2000 lm / Stripe	433 lm / Meter	**129,95 €**

24 Volt | SMD 5050 | 120° | + − | 3 CH | IP20 | - 15°C + 50°C



neu



FLEXIBLER LED-STRIPE

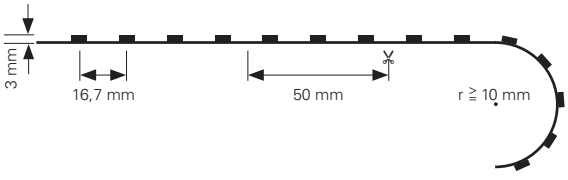

- Maße L x B x H: 5000 x 10 x 3 mm
- LED Reihen: 1
- Befestigung: Klebeband Rückseite
- Biegeradius: ≧ 10 mm
- Schnittmöglichkeit: nach 50 mm / 3 LED
- Anschluss Stripe: 4 Adern [3x V-, V+]

NANO Beschichtung [Lotuseffekt]
Wasser perlt ab und nimmt dabei alle Schmutzpartikel auf der Oberfläche mit.

840251 RGB 450 - 630 nm 300 LED 40 W 1550 lm / Stripe 433 lm / Meter **149,95 €**

12 Volt | SMD 5050 | 120° | 3 CH | IP44 | - 15°C + 50°C



FLEXIBLER LED-STRIPE

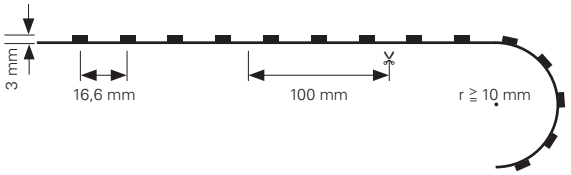

- Maße L x B x H: 5000 x 8 x 3 mm
- LED Reihen: 1
- Befestigung: Klebeband Rückseite
- Biegeradius: ≧ 10 mm
- Schnittmöglichkeit: nach 100 mm / 6 LED
- Anschluss Stripe: 4 Adern [3x V-, V+]

NANO Beschichtung [Lotuseffekt]
Wasser perlt ab und nimmt dabei alle Schmutzpartikel auf der Oberfläche mit.

840264 RGB 540 - 630 nm 300 LED 62 W 2000 lm / Stripe 400 lm / Meter **139,95 €**

24 Volt | SMD 5050 | 120° | 3 CH | IP44 | - 15°C + 50°C



FLEXIBLER LED-STRIPE

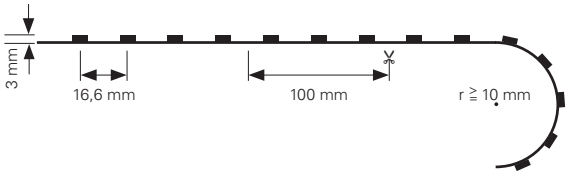

- Maße L x B x H: 5000 x 10 x 3 mm
- LED Reihen: 1
- Befestigung: Klebeband Rückseite
- Biegeradius: ≧ 10 mm
- Schnittmöglichkeit: nach 100 mm / 6 LED
- Anschluss Stripe: 4 Adern [3x V-, V+]

NANO Beschichtung [Lotuseffekt]
Wasser perlt ab und nimmt dabei alle Schmutzpartikel auf der Oberfläche mit.

840255 RGB 450 - 630 nm 300 LED 60 W 2000 lm / Stripe 400 lm / Meter **139,95 €**

24 Volt | SMD 5050 | 120° | 3 CH | IP44 | - 15°C + 50°C



FLEXIBLER LED-STRIPE

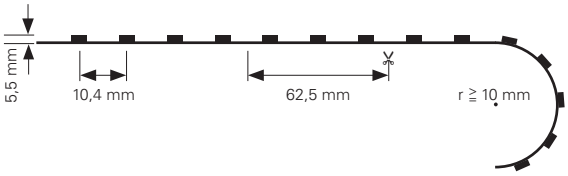

- Maße L x B x H: 5000 x 15 x 5,5 mm
- LED Reihen: 1
- Befestigung: inkl. Montageset
- Biegeradius: ≧ 10 mm
- Schnittmöglichkeit: nach 62,5 mm / 6 LED
- Anschluss Stripe: 4 Adern [3x V-, V+]

840148 RGB 450 - 630 nm 480 LED 65 W 2600 lm / Stripe 520 lm / Meter **189,95 €**

24 Volt | SMD 5050 | 120° | + − | 3 CH | IP67 | - 15°C + 50°C | M M



FLEXIBLER LED-STRIPE

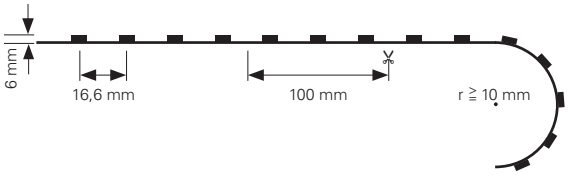

- Maße L x B x H: 5000 x 13 x 6 mm
- LED Reihen: 1
- Befestigung: inkl. Montageset
- Biegeradius: ≧ 10 mm
- Schnittmöglichkeit: nach 50 mm / 3 LED
- Anschluss Stripe: 4 Adern [3x V-, V+]

840256 RGB 450 - 630 nm 300 LED 60 W 2000 lm / Stripe 400 lm / Meter **159,95 €**

24 Volt | SMD 5050 | 120° | + − | 3 CH | IP67 | - 15°C + 50°C | M M

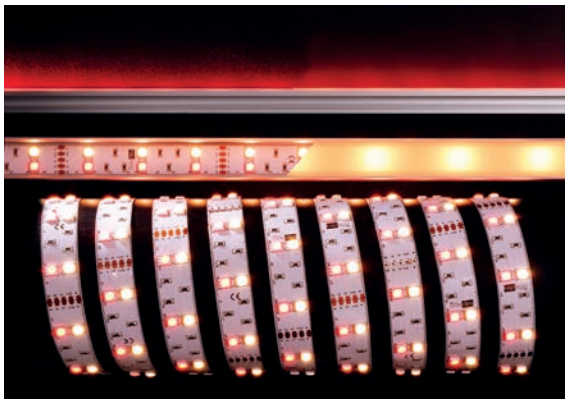

R G B W

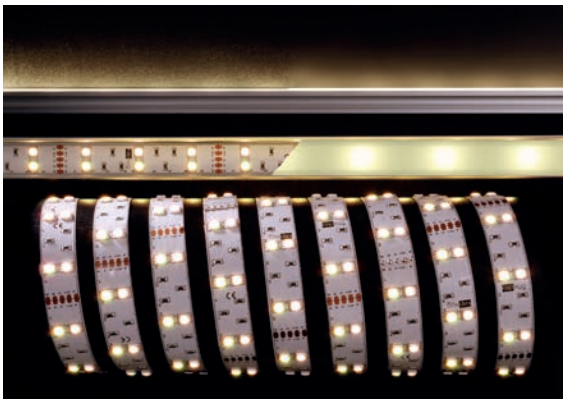

R G B **WW**

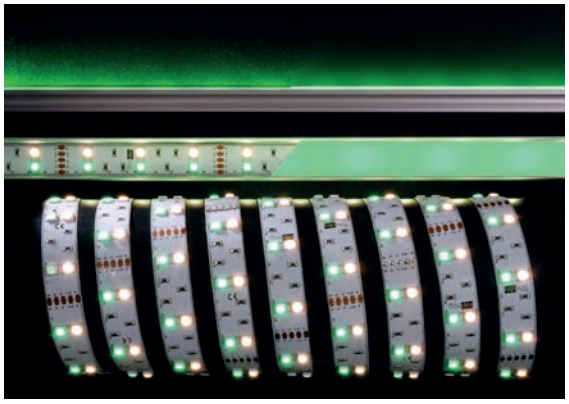

R **G** B W

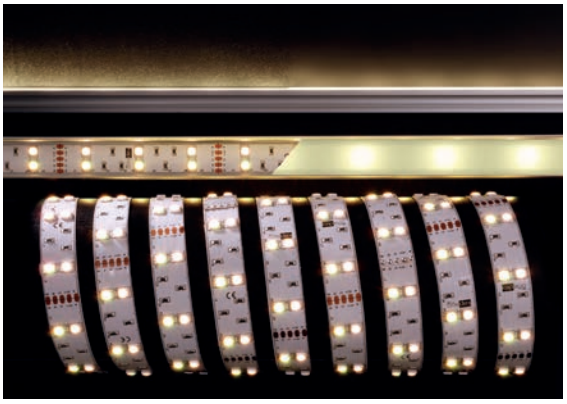

R G B **NW**

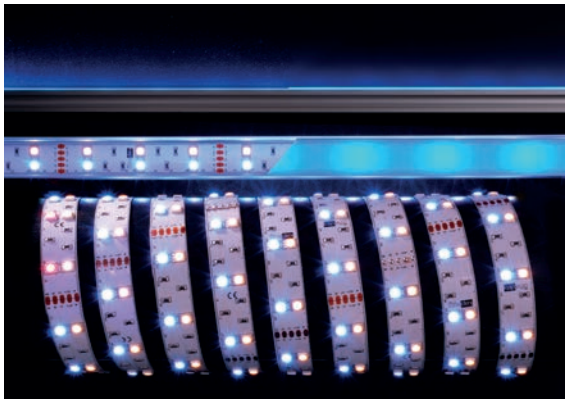

R G **B** W

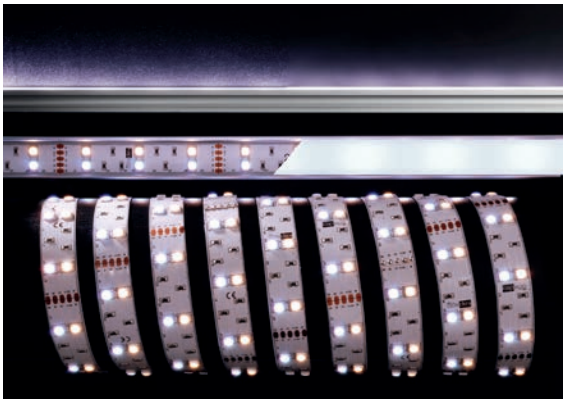

R G B **CW**

RGB MISCHVARIANTEN

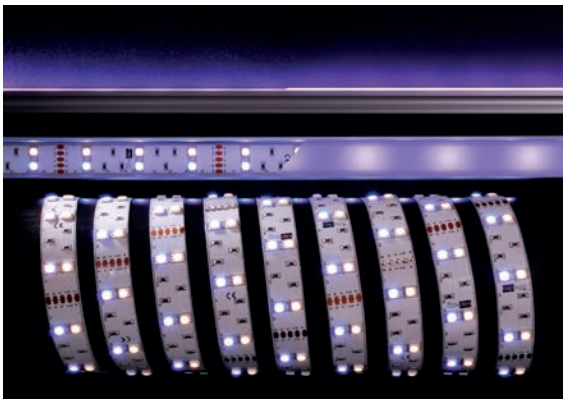

R G **B** W

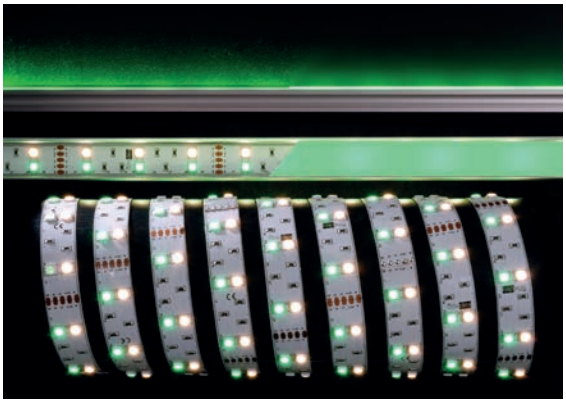

R **G** **B** W

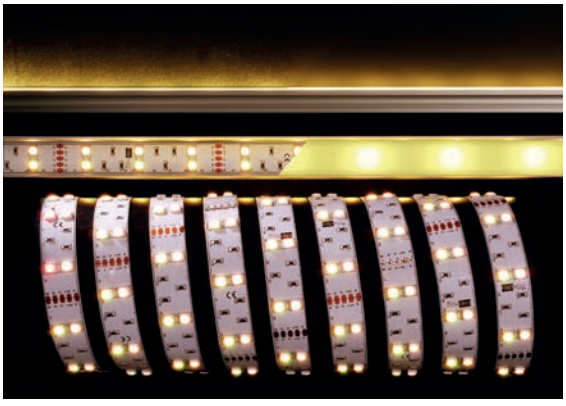

R **G** B **W**

4 KANAL

Ob farbiges Licht, Tageslichtweiß oder behagliches Warmweiß – diese Stripes bieten neben der RGB-Farbmischung auch die Möglichkeit der Zumischung von Weißtönen.

Breite	Spannung	Leistung / m	Lichtfarbe	Farbtemperatur	Lichtstrom / m	LED / m	Länge	Schutzklasse	Artikelnummer	Katalog Seite
10 mm	24V DC	14,0 W	RGB WW	3000 K	580 lm	60	5000 mm	IP20	840236	764
10 mm	24V DC	14,0 W	RGB NW	4000 K	590 lm	60	5000 mm	IP20	840237	764
10 mm	24V DC	14,0 W	RGB CW	6200 K	600 lm	60	5000 mm	IP20	840238	764
12 mm	24V DC	13,0 W	RGB WW	3000 K	520 lm	60	5000 mm	IP67	840239	766
12 mm	24V DC	13,0 W	RGB WW	3000 K	540 lm	96	5000 mm	IP20	840144	765
12 mm	24V DC	13,0 W	RGB CW	6200 K	560 lm	60	5000 mm	IP67	840241	766
12 mm	24V DC	14,0 W	RGB WW	1700 K	540 lm	60	5000 mm	IP20	840153	764
12 mm	24V DC	14,0 W	RGB NW	4200 K	520 lm	60	5000 mm	IP67	840240	766
12 mm	24V DC	23,0 W	RGB NW	4200 K	740 lm	96	5000 mm	IP20	840216	765
12 mm	24V DC	23,0 W	RGB CW	6200 K	740 lm	96	5000 mm	IP20	840217	765
15 mm	24V DC	13,0 W	RGB WW	2800 K	470 lm	96	5000 mm	IP67	840145	768
15 mm	24V DC	23,0 W	RGB NW	4200 K	680 lm	96	5000 mm	IP67	840218	769
15 mm	24V DC	23,0 W	RGB CW	6200 K	700 lm	96	5000 mm	IP67	840219	769





FLEXIBLER LED-STRIPE

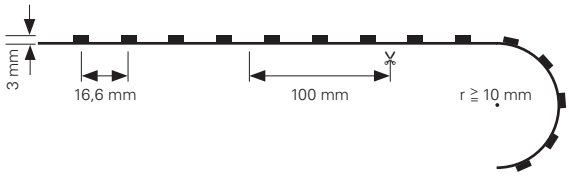

- Maße L x B x H: 5000 x 10 x 3 mm
- LED Reihen: 1
- Befestigung: Klebeband Rückseite
- Biegeradius: ≧ 10 mm
- Schnittmöglichkeit: nach 100 mm / 6 LED
- Anschluss Stripe: 5 Adern [4x V-, V+]

840236	RGB	WW	3000 K	450 - 630 nm	300 LED	70 W	2900 lm / Stripe	580 lm / Meter	**149,95 €**
840237	RGB	NW	4000 K	487 nm	300 LED	70 W	2950 lm / Stripe	590 lm / Meter	**149,95 €**
840238	RGB	CW	6200 K	450 - 630 nm	300 LED	70 W	3000 lm / Stripe	600 lm / Meter	**149,95 €**

24 Volt | SMD 5050 | 120° | + – | 4 CH | IP20 | - 15°C + 50°C | M M



FLEXIBLER LED-STRIPE

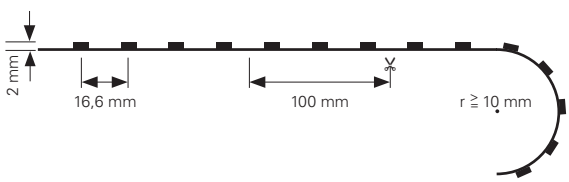

- Maße L x B x H: 5000 x 12 x 2 mm
- LED Reihen: 1
- Befestigung: Klebeband Rückseite
- Biegeradius: ≧ 10 mm
- Schnittmöglichkeit: nach 100 mm / 6 LED
- Anschluss Stripe: 5 Adern [4x V-, V+]

840153	RGB	A	1700 K	450 - 630 nm	300 LED	70 W	2700 lm / Stripe	540 lm / Meter	**149,95 €**

24 Volt | SMD 5050 | 120° | + – | 4 CH | IP20 | - 20°C + 40°C | M M



FLEXIBLER LED-STRIPE

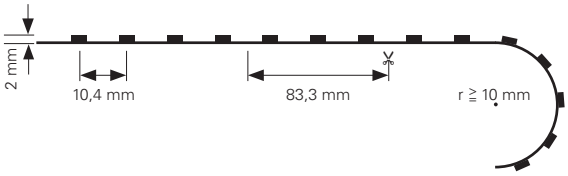

- Maße L x B x H: 5000 x 12 x 2 mm
- LED Reihen: 1
- Befestigung: Klebeband Rückseite
- Biegeradius: ≧ 10 mm
- Schnittmöglichkeit: nach 83,3 mm / 8 LED
- Anschluss Stripe: 5 Adern [4x V-, V+]

840144	RGB	WW	3000 K	450 - 630 nm	480 LED	65 W	2700 lm / Stripe	540 lm / Meter	**173,95 €**

24 Volt | SMD 5050 | 120° | Ra>90 | + − | 4 CH | IP20 | - 15°C + 50°C



FLEXIBLER LED-STRIPE

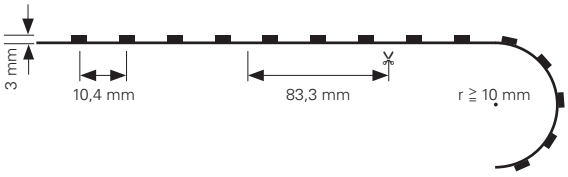

- Maße L x B x H: 5000 x 12 x 3 mm
- LED Reihen: 1
- Befestigung: Klebeband Rückseite
- Biegeradius: ≧ 10 mm
- Schnittmöglichkeit: nach 83,3 mm / 8 LED
- Anschluss Stripe: 5 Adern [4x V-, V+]

840216	RGB	NW	4200 K	450 - 630 nm	480 LED	115 W	3700 lm / Stripe	740 lm / Meter	**173,95 €**
840217	RGB	CW	6200 K	450 - 630 nm	480 LED	115 W	3700 lm / Stripe	740 lm / Meter	**173,95 €**

24 Volt | SMD 5050 | 120° | Ra>90 | + − | 4 CH | IP20 | - 15°C + 50°C



FLEXIBLER LED-STRIPE

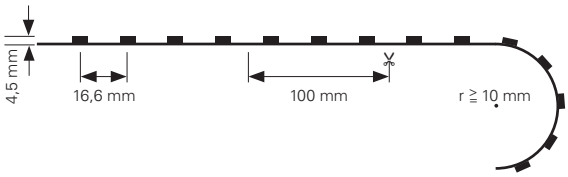

- Maße L x B x H: 5000 x 12 x 4,5 mm
- LED Reihen: 1
- Befestigung: inkl. Montageset
- Biegeradius: ≧ 10 mm
- Schnittmöglichkeit: nach 100 mm / 6 LED
- Anschluss Stripe: 5 Adern [4x V-, V+]

840240	RGB	NW	4200 K	450 - 630 nm	300 LED	70 W	2600 lm / Stripe	520 lm / Meter	**179,95 €**
840241	RGB	CW	6200 K	450 - 630 nm	300 LED	65 W	2800 lm / Stripe	560 lm / Meter	**179,95 €**

24 Volt | SMD 5050 | 120° | + − | 4 CH | IP67 | - 15°C + 50°C | M M



FLEXIBLER LED-STRIPE

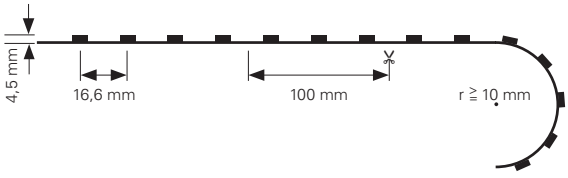

- Maße L x B x H: 5000 x 12 x 4,5 mm
- LED Reihen: 1
- Befestigung: inkl. Montageset
- Biegeradius: ≧ 10 mm
- Schnittmöglichkeit: nach 100 mm / 6 LED
- Anschluss Stripe: 5 Adern [4x V-, V+]

840239	RGB	WW	3000 K	450 - 630 nm	300 LED	65 W	2600 lm / Stripe	520 lm / Meter	**179,95 €**

24 Volt | SMD 5050 | 120° | + − | 4 CH | IP67 | - 15°C + 50°C



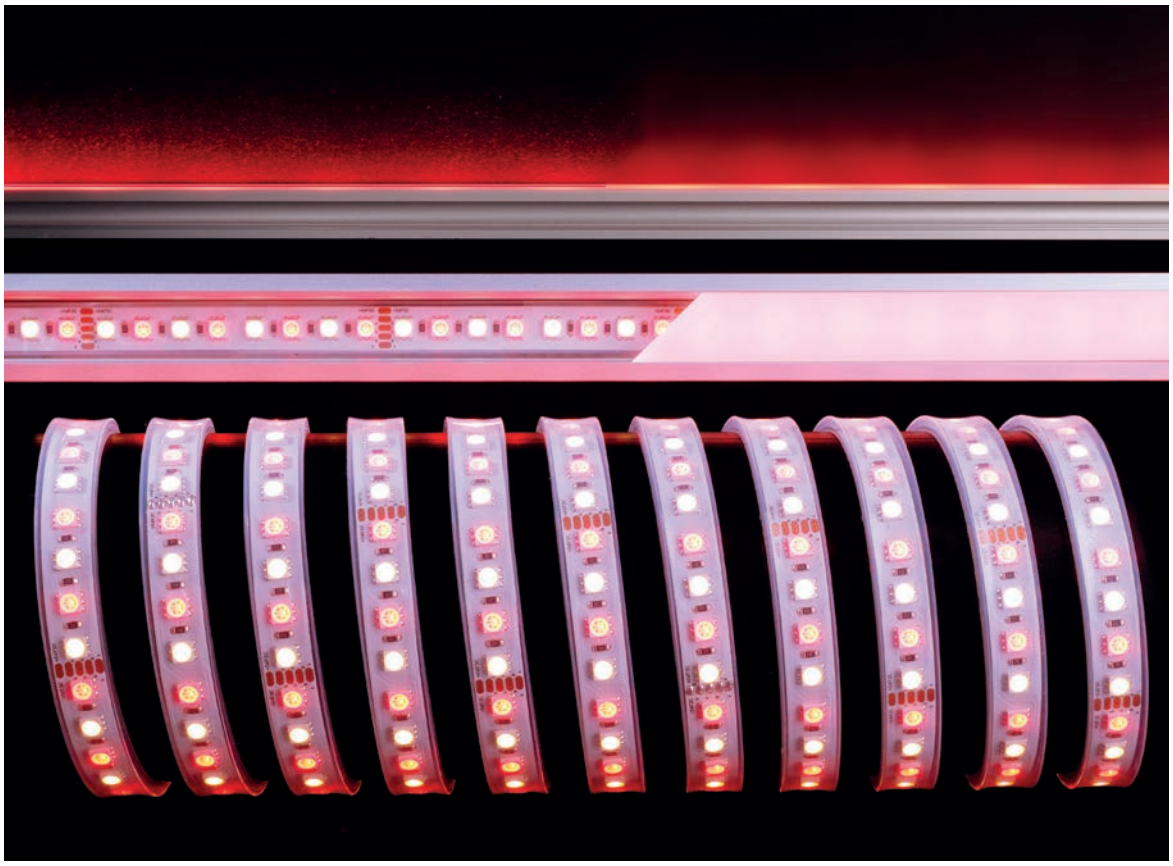



FLEXIBLER LED-STRIPE

- Maße L x B x H: 5000 x 15 x 5,5 mm
- LED Reihen: 1
- Befestigung: inkl. Montageset
- Biegeradius: ≧ 10 mm
- Schnittmöglichkeit: 83,3 mm / 8 LED
- Anschluss Stripe: 5 Adern [4x V-, V+]

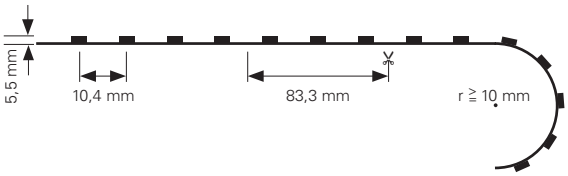

840145 RGB WW 2800 K 450 - 630 nm 480 LED 65 W 2350 lm / Stripe 470 lm / Meter **199,95 €**

24 Volt | SMD 5050 | 120° | + − | 4 CH | IP67 | - 15°C + 50°C | W W

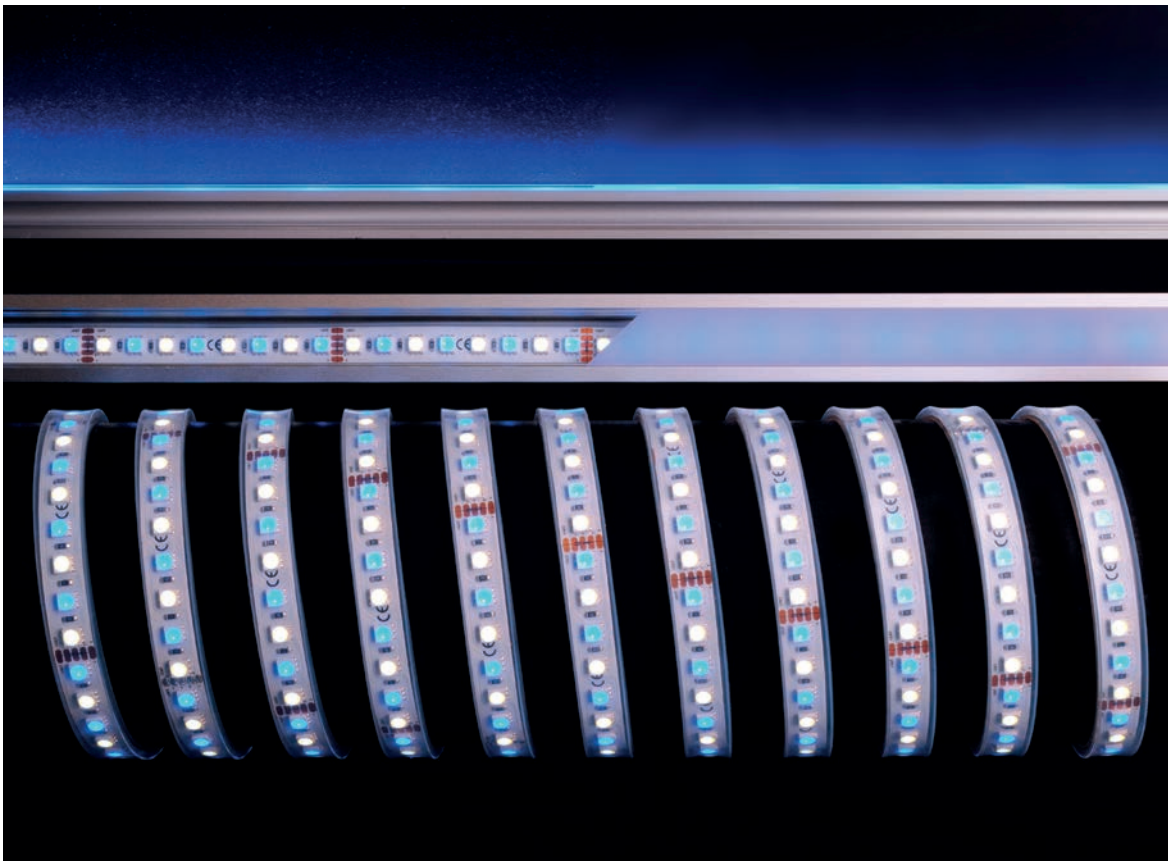



FLEXIBLER LED-STRIPE

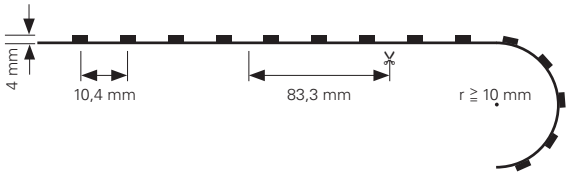

- Maße L x B x H: 5000 x 15 x 4 mm
- LED Reihen: 1
- Befestigung: inkl. Montageset
- Biegeradius: ≧ 10 mm
- Schnittmöglichkeit: 83,3 mm / 8 LED
- Anschluss Stripe: 5 Adern [4x V-, V+]

840218	RGB	NW	4200 K	450 - 630 nm	480 LED	115 W	3400 lm / Stripe	680 lm / Meter	**199,95 €**
840219	RGB	CW	6200 K	450 - 630 nm	480 LED	115 W	3500 lm / Stripe	700 lm / Meter	**199,95 €**

24 Volt | SMD 5050 | 120° | + − | 4 CH | IP67 | - 15°C + 50°C | M M



Mit freundlicher Unterstützung von Licht von Klein / www.licht-von-klein.de

D LENSE LINE

Durch die neuartige Bauform dieser speziell konstruierten LED-Stripes mit vorgesetzten Linsen in verschiedenen Abstrahlwinkeln können Sie künftig individuelle Leuchten ähnlich eines Wallwashers erstellen. Sie bestimmen Länge und Abstrahlwinkel. Mehr Gestaltungsfreiheit gab es noch nie

neu



D LENSE LINE

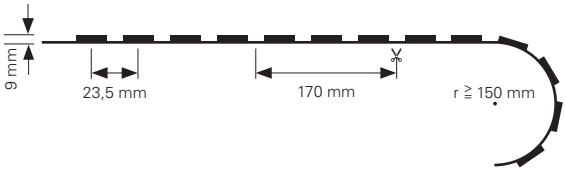

- Maße L x B x H: 5000 x 21 x 9 mm
- LED Reihen: 1
- Befestigung: Klebeband Rückseite
- Biegeradius: ≧ 150 mm
- Schnittmöglichkeit: nach 170 mm / 7 LED
- Installation: Einspeisekabel/Sekundäreinspeisung beidseitig 3m
- Anschluss Stripe: 2 Adern [V-, V+]

840298	WW	3000 K	210 LED	60 W	3800 lm / Stripe	760 lm / Meter	45°	**289,95 €**
840297	WW	3000 K	210 LED	60 W	3800 lm / Stripe	760 lm / Meter	10°	**289,95 €**

24 Volt | SMD 2835 | Ra>94 | 1 CH | IP67 | - 15°C + 50°C

neu



D LENSE LINE

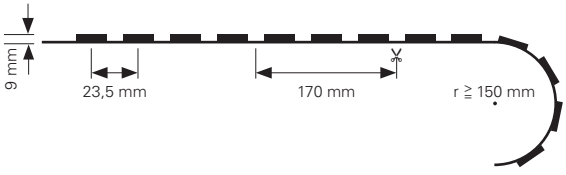

- Maße L x B x H: 5000 x 21 x 9 mm
- LED Reihen: 1
- Befestigung: Klebeband Rückseite
- Biegeradius: ≧ 150 mm
- Schnittmöglichkeit: nach 170 mm / 7 LED
- Installation: Einspeisekabel/Sekundäreinspeisung beidseitig 3m
- Anschluss Stripe: 4 Adern [3x V-, V+]

840300	RGB	470-620 nm	210 LED	35 W	1130 lm / Stripe	226 lm / Meter	45°	**299,95 €**
840299	RGB	470-620 nm	210 LED	35 W	1130 lm / Stripe	226 lm / Meter	10°	**299,95 €**

24 Volt | SMD 3535 | 3 CH | IP67 | - 15°C + 50°C


THALGO



D FLEX LINE

Mit der neuen sehr hochwertigen D FLEX LINE-Serie hat DEKO-LIGHT flexible LED-Stripes im Portfolio, die aufgrund ihrer besonderen Konstruktion eine homogene, punktfreie Ausleuchtung ermöglichen. Um dies zu erreichen, sind die D FLEX LINE-Stripes mit lichtechtem Polyurethan vollvergossen. Egal ob runde Theken, Möbelstücke, Einrichtungsgegenstände jeder Art, Werbeschilder oder Objekte im Event und Gastronomiebereich – immer wenn es darum geht, runde oder geschwungene Formen in Szene zu setzen und homogenes, lineares Licht, ähnlich eines Neonleuchtstabs zu erzeugen, eignen sich diese Stripes hervorragend. Es gibt sie in zwei Abstrahlrichtungen: von der Biegemöglichkeit zur Seite oder nach oben.

Die IP68-Varianten der Stripes können zudem auch im Wasser in einer Tiefe von bis zu 2 m installiert werden. Dem Einsatz der »D Flex Line« Stripes sind somit fast keine Grenzen gesetzt. Die verschiedenen Typen unterscheiden sich in Baugröße, Leistung, Lichtfarbe und Lichtaustrittsrichtung und werden perfekt ergänzt durch die optional erhältlichen Montageprofile/Klammern. Diese ermöglichen, auf die jeweiligen Montagesituationen der Stripes abgestimmt, eine optimale Befestigung.

Lieferumfang: Alle Stripes werden inkl. einem Montageset, bestehend aus mehreren Einzelbefestigungsklammern, zwei zusätzlichen Endkappen und mit beidseitigen 3 m langen Einspeisekabeln geliefert. Jeder Stripe kann 1x geschnitten [Schnittmarkierungen auf Stripe] und durch die mitgelieferten Endkappen zu 2 einzelnen Stripes konfektioniert werden.

neu

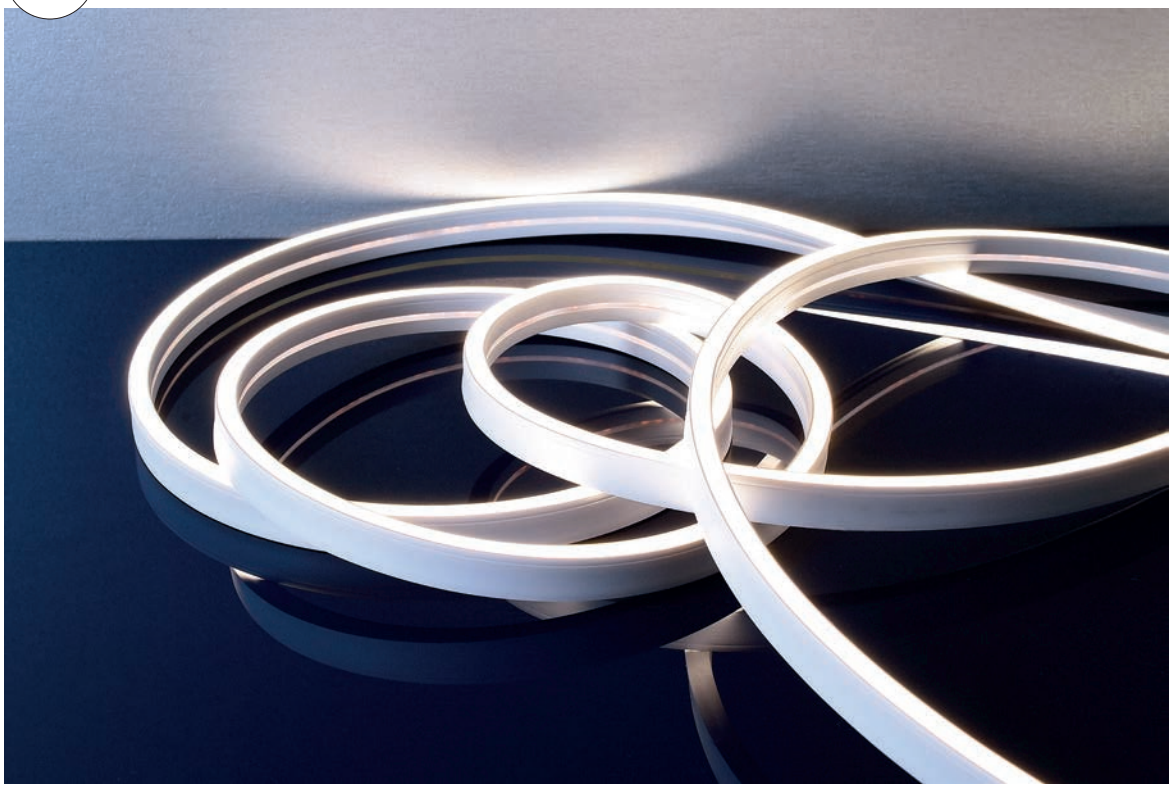

D FLEX LINE MINI SIDE-VIEW

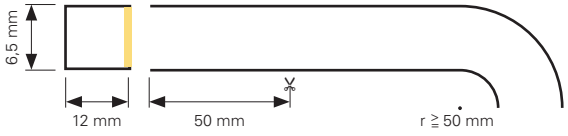

- Maße L x B x H: 5000 x 12 x 6,5 mm
- LED Reihen: 1
- Befestigung: 1 Montageset im Lieferumfang [10 Edelstahlklammern, 20 Schrauben, 2 Endkappen] oder über optionales Montagezubehör
- Biegeradius: ≧ 50 mm
- Schnittmöglichkeit: nach 50 mm / 6 LED
- Installation: Einspeisekabel/Sekundäreinspeisung beidseitig 3m
- Anschluss Stripe: 2 Adern [V-, V+]

840277	WW	3000 K	600 LED	35 W	670 lm / Stripe	134 lm / Meter	**299,95 €**

24 Volt | SMD 3014 | Ra>80 | 112° | 1 CH | IP44 | -25°C + 45°C

Montagezubehör

930443	Profil | Aluminium | L: 1000 mm	**10,95 €**
930444	Flex-Profil | Aluminium | L: 500 mm	**19,95 €**
930530	Montageset [1x im Lieferumfang]	**8,95 €**
930104	Natursteindichtstoff [z.B. zur Endkappenmontage]	**37,95 €**

neu



D FLEX LINE MINI SIDE-VIEW

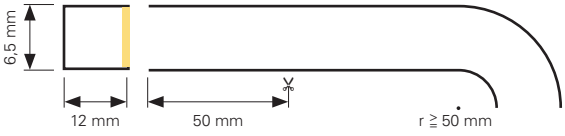

- Maße L x B x H: 5000 x 12 x 6,5 mm
- LED Reihen: 1
- Befestigung: 1 Montageset im Lieferumfang [10 Edelstahlklammern, 20 Schrauben, 2 Endkappen] oder über optionales Montagezubehör
- Biegeradius: ≧ 50 mm
- Schnittmöglichkeit: nach 50 mm / 6 LED
- Installation: Einspeisekabel/Sekundäreinspeisung beidseitig 3m
- Anschluss Stripe: 4 Adern [3x V-, V+]

840281	RGB	460-620 nm	600 LED	35 W	235 lm / Stripe	47 lm / Meter	**299,95 €**

24 Volt | SMD 4040 | Ra>80 | 112° | + − | 3 CH | IP44 | -25°C +45°C

Montagezubehör

930443	Profil | Aluminium | L: 1000 mm	**10,95 €**
930444	Flex-Profil | Aluminium | L: 500 mm	**19,95 €**
930530	Montageset [1x im Lieferumfang]	**8,95 €**
930104	Natursteindichtstoff [z.B. zur Endkappenmontage]	**37,95 €**

neu

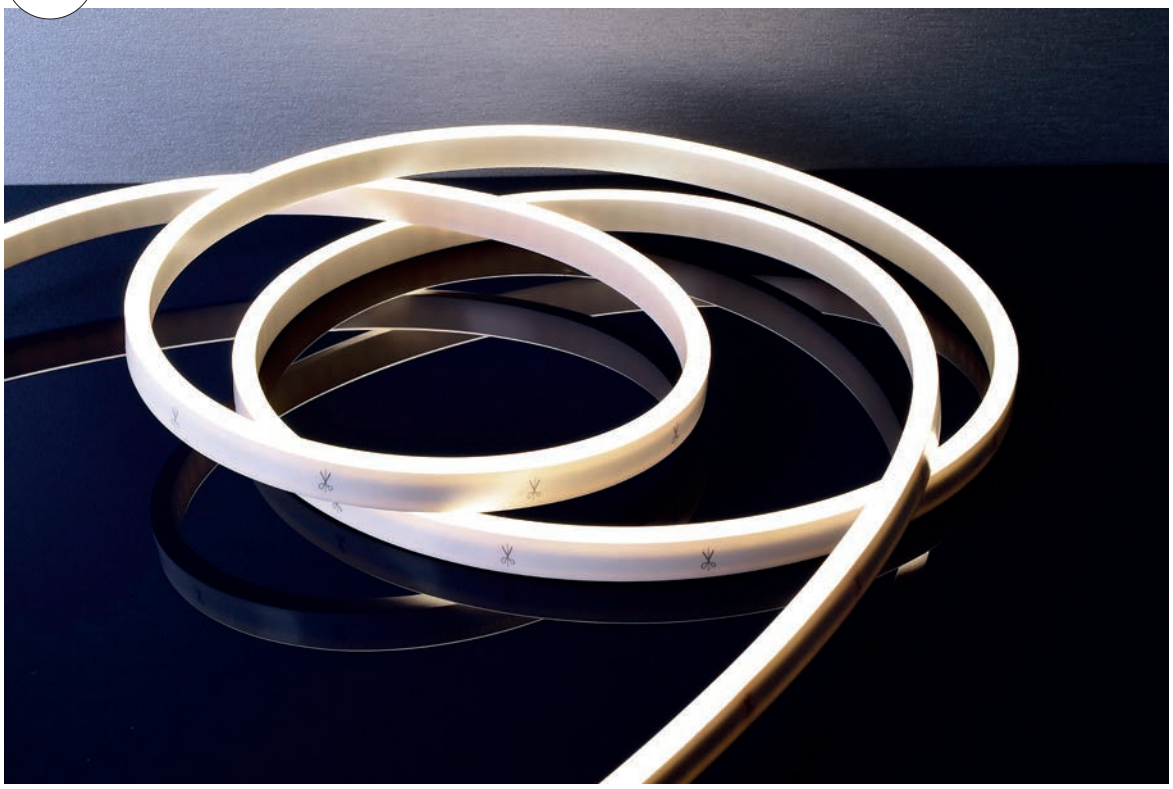

D FLEX LINE MINI SIDE-VIEW

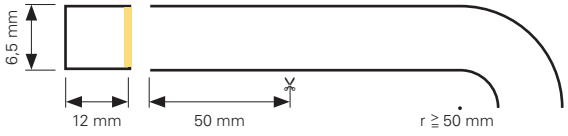

- Maße L x B x H: 5000 x 12 x 6,5 mm
- LED Reihen: 1
- Befestigung: 1 Montageset im Lieferumfang [10 Edelstahlklammern, 20 Schrauben, 2 Endkappen] oder über optionales Montagezubehör
- Biegeradius: ≧ 50 mm
- Schnittmöglichkeit: nach 50 mm / 6 LED
- Installation: Einspeisekabel/Sekundäreinspeisung beidseitig 3m
- Anschluss Stripe: 2 Adern [V-, V+]

840283	ww	3000 K	600 LED	35 W	1380 lm / Stripe	276 lm / Meter	**469,95 €**

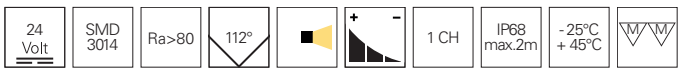

Montagezubehör

930443	Profil | Aluminium | L: 1000 mm	**10,95 €**
930444	Flex-Profil | Aluminium | L: 500 mm	**19,95 €**
930530	Montageset [1x im Lieferumfang]	**8,95 €**
930104	Natursteindichtstoff [z.B. zur Endkappenmontage]	**37,95 €**

neu

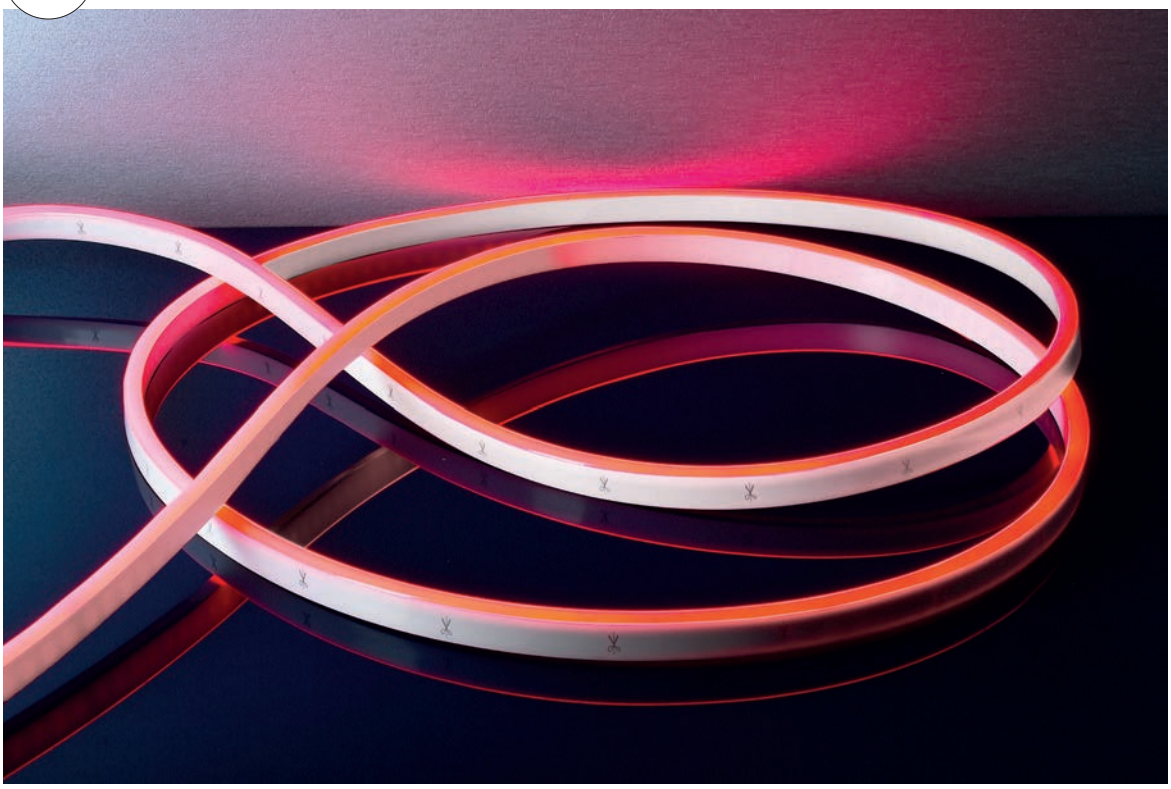

D FLEX LINE MINI SIDE-VIEW

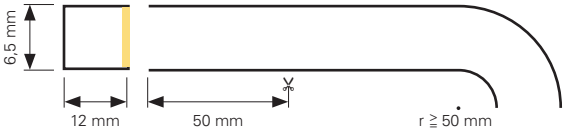

- Maße L x B x H: 5000 x 12 x 6,5 mm
- LED Reihen: 1
- Befestigung: 1 Montageset im Lieferumfang [10 Edelstahlklammern, 20 Schrauben, 2 Endkappen] oder über optionales Montagezubehör
- Biegeradius: ≧ 50 mm
- Schnittmöglichkeit: nach 50 mm / 6 LED
- Installation: Einspeisekabel/Sekundäreinspeisung beidseitig 3m
- Anschluss Stripe: 4 Adern [3x V-, V+]

840284	RGB	460-620 nm	600 LED	35 W	430 lm / Stripe	86 lm / Meter	**469,95 €**

24 Volt | SMD 4040 | Ra>80 | 112° | + − | 3 CH | IP68 max.2m | - 25°C + 45°C

Montagezubehör

930443	Profil | Aluminium | L: 1000 mm	**10,95 €**
930444	Flex-Profil | Aluminium | L: 500 mm	**19,95 €**
930530	Montageset [1x im Lieferumfang]	**8,95 €**
930104	Natursteindichtstoff [z.B. zur Endkappenmontage]	**37,95 €**

* neu

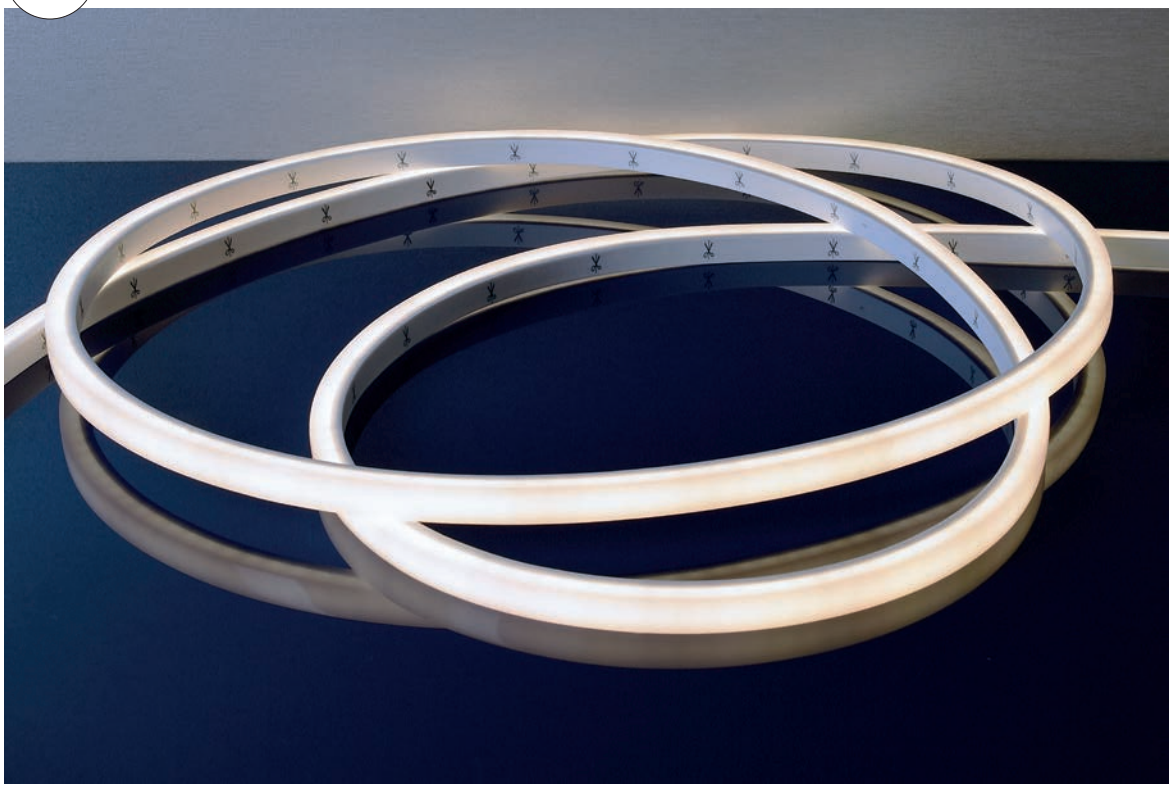

D FLEX LINE TOP-VIEW

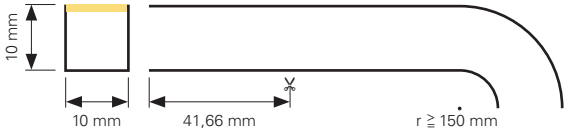

- Maße L x B x H: 5000 x 10 x 10 mm
- LED Reihen: 1
- Befestigung: 1 Montageset im Lieferumfang [10 Edelstahlklammern, 20 Schrauben, 2 Endkappen] oder über optionales Montagezubehör
- Biegeradius: ≧ 150 mm
- Schnittmöglichkeit: nach 41,66 mm / 6 LED
- Installation: Einspeisekabel/Sekundäreinspeisung beidseitig 3m
- Anschluss Stripe: 2 Adern [V-, V+]

840285	ww	3000 K	720 LED	50 W	3105 lm / Stripe	621 lm / Meter	**469,95 €**



Montagezubehör

930446	Profil | Aluminium | L: 1000 mm	**12,95 €**
930445	Profil | Kunststoff | L: 1000 mm	**9,95 €**
930531	Montageset [1x im Lieferumfang]	**8,95 €**
930104	Natursteindichtstoff [z.B. zur Endkappenmontage]	**37,95 €**

neu

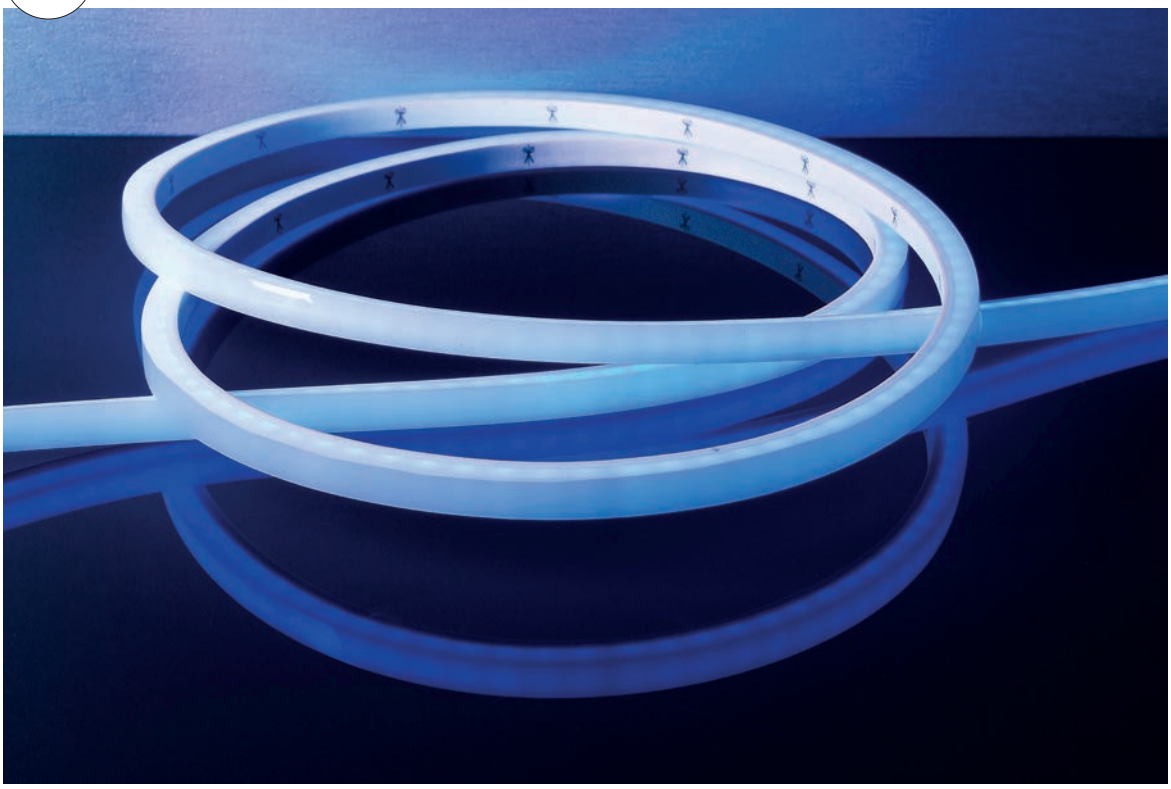

D FLEX LINE TOP-VIEW

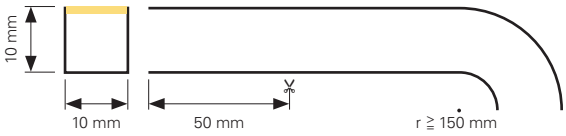

- Maße L x B x H: 5000 x 10 x 10 mm
- LED Reihen: 1
- Befestigung: 1 Montageset im Lieferumfang [10 Edelstahlklammern, 20 Schrauben, 2 Endkappen] oder über optionales Montagezubehör
- Biegeradius: ≧ 150 mm
- Schnittmöglichkeit: nach 50 mm / 6 LED
- Installation: Einspeisekabel/Sekundäreinspeisung beidseitig 3m
- Anschluss Stripe: 4 Adern [3x V-, V+]

840286	RGB	460-620 nm	600 LED	43 W	1095 lm / Stripe	219 lm / Meter	**469,95 €**

24 Volt | SMD 4040 | Ra>80 | 180° | 3 CH | IP68 max.2m | - 25°C + 45°C

Montagezubehör

930446	Profil | Aluminium | L: 1000 mm	**12,95 €**
930445	Profil | Kunststoff | L: 1000 mm	**9,95 €**
930531	Montageset [1x im Lieferumfang]	**8,95 €**
930104	Natursteindichtstoff [z.B. zur Endkappenmontage]	**37,95 €**

* neu

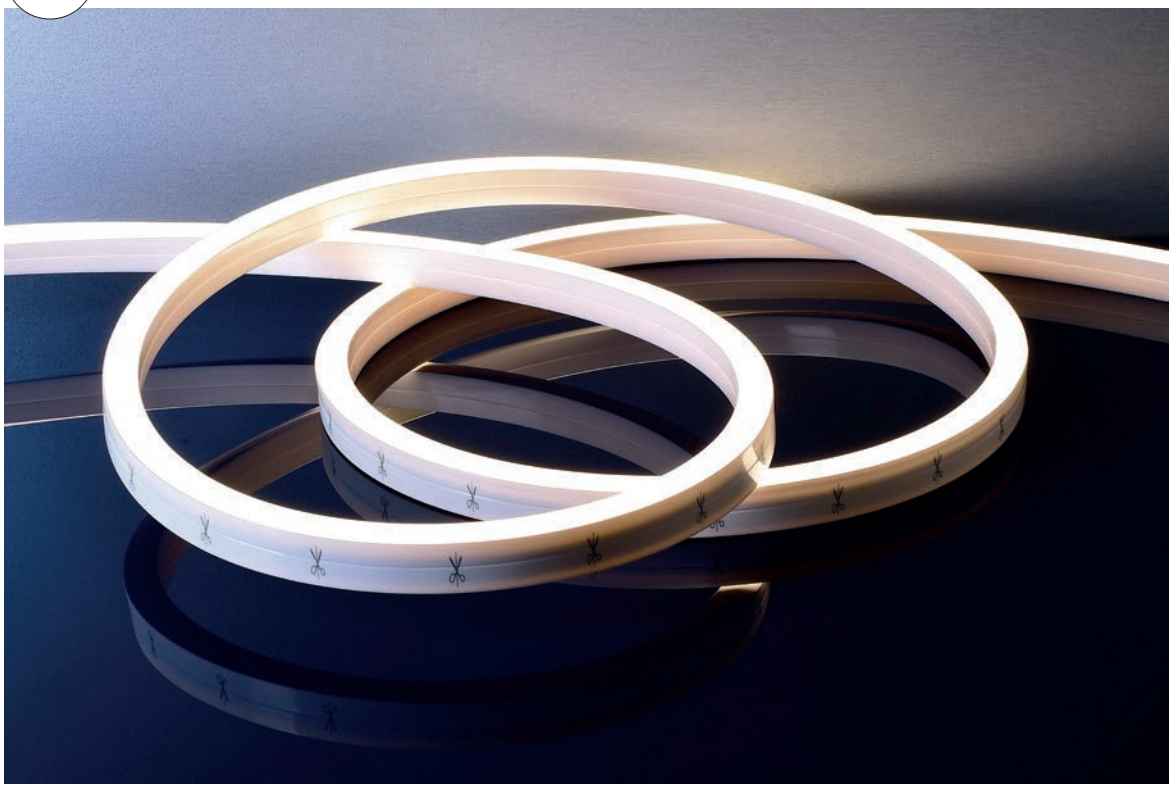

D FLEX LINE SIDE-VIEW

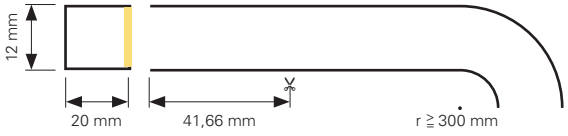

- Maße L x B x H: 5000 x 20 x 12 mm
- LED Reihen: 1
- Befestigung: 1 Montageset im Lieferumfang [10 Edelstahlklammern, 20 Schrauben, 2 Endkappen] oder über optionales Montagezubehör
- Biegeradius: ≧ 300 mm
- Schnittmöglichkeit: nach 41,66 mm / 6 LED
- Installation: Einspeisekabel/Sekundäreinspeisung beidseitig 3m
- Anschluss Stripe: 2 Adern [V-, V+]

840287	ww	3000 K	720 LED	53 W	2195 lm / Stripe	439 lm / Meter	**689,95 €**

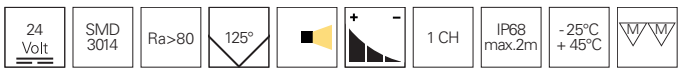

Montagezubehör

930447	Profil | Aluminium | L: 1000 mm	**12,95 €**
930451	Flex-Profil | Aluminium | L: 500 mm	**24,95 €**
930532	Montageset [1x im Lieferumfang]	**8,95 €**
930104	Natursteindichtstoff [z.B. zur Endkappenmontage]	**37,95 €**

* neu

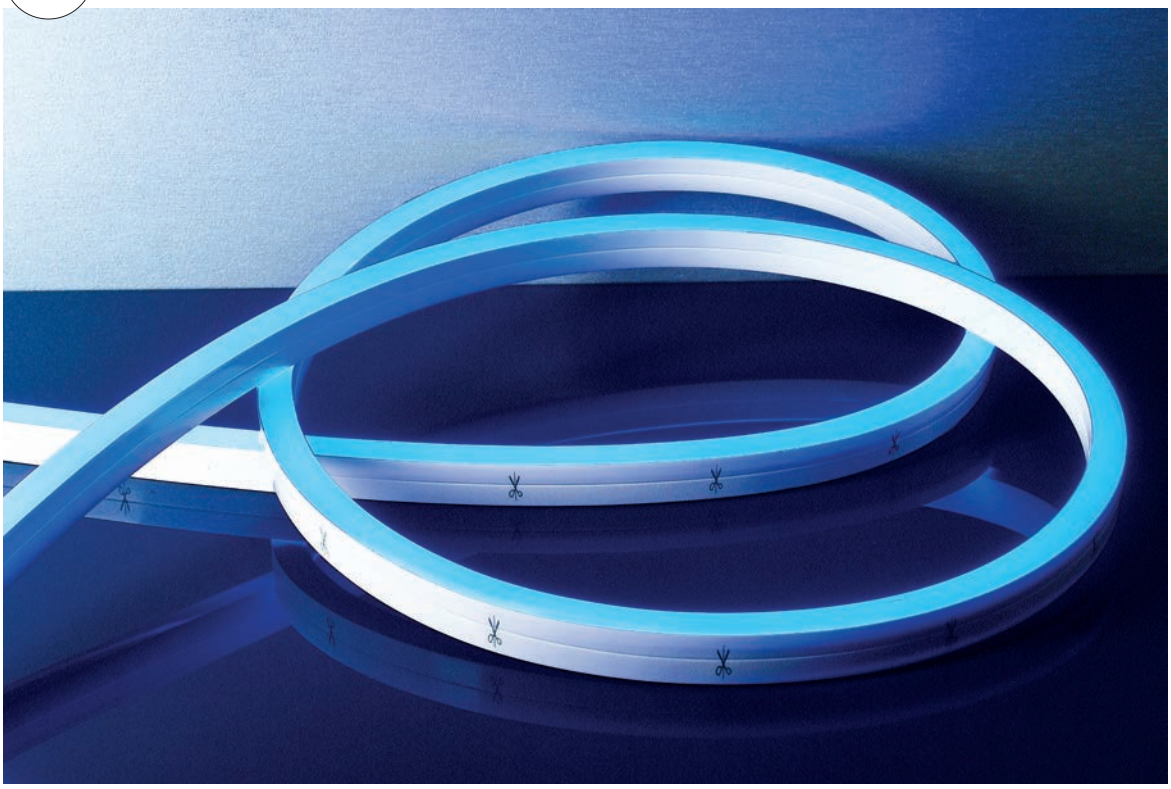

D FLEX LINE SIDE-VIEW

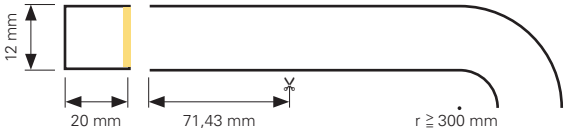

- Maße L x B x H: 5000 x 20 x 12 mm
- LED Reihen: 1
- Befestigung: 1 Montageset im Lieferumfang [10 Edelstahlklammern, 20 Schrauben, 2 Endkappen] oder über optionales Montagezubehör
- Biegeradius: ≧ 300 mm
- Schnittmöglichkeit: nach 71,43 mm / 6 LED
- Installation: Einspeisekabel/Sekundäreinspeisung beidseitig 3m
- Anschluss Stripe: 5 Adern [4x V-, V+]

840290 RGB WW 3200 K 420 LED 42 W 860 lm / Stripe 172 lm / Meter **689,95 €**

24 Volt | SMD 5050 | Ra>80 | 125° | + − | 4 CH | IP68 max.2m | - 25°C + 45°C

Montagezubehör

930447	Profil | Aluminium | L: 1000 mm	**12,95 €**
930451	Flex-Profil | Aluminium | L: 500 mm	**24,95 €**
930532	Montageset [1x im Lieferumfang]	**8,95 €**
930104	Natursteindichtstoff [z.B. zur Endkappenmontage]	**37,95 €**

neu

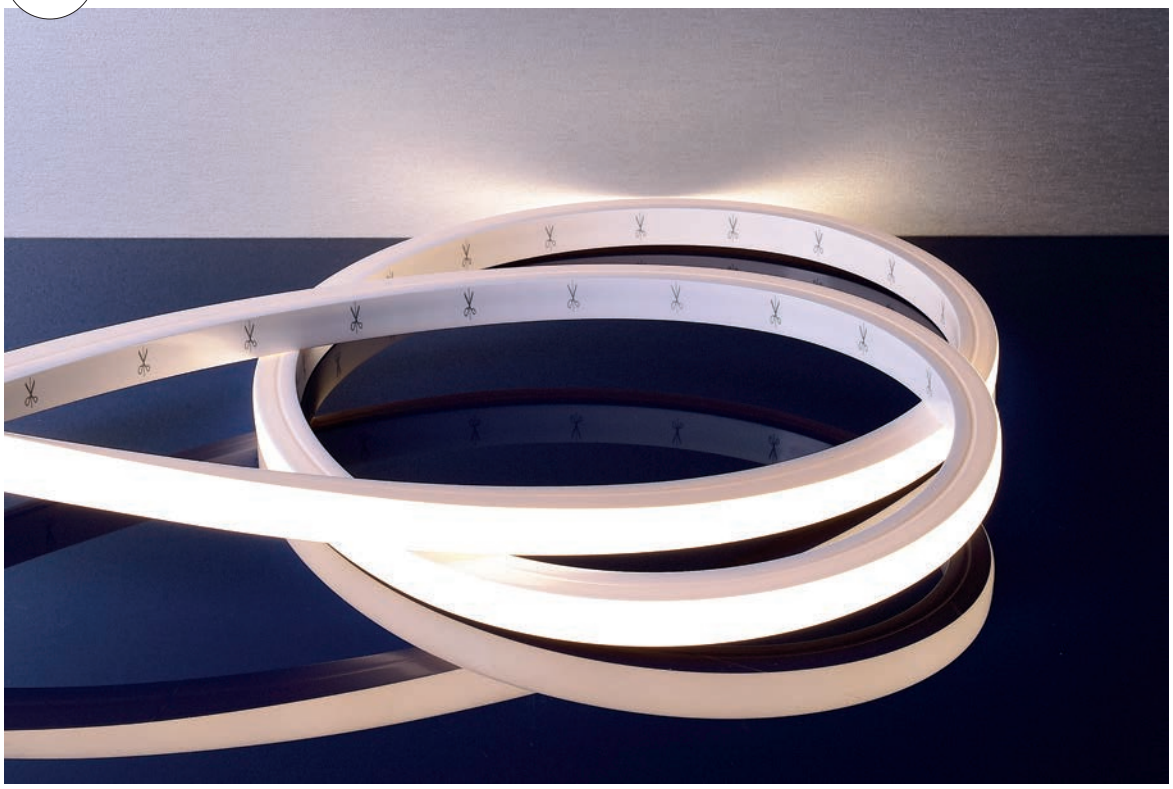

D FLEX LINE TOP-VIEW

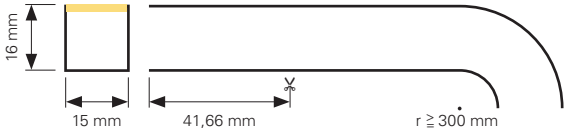

- Maße L x B x H: 5000 x 15 x 16 mm
- LED Reihen: 1
- Befestigung: 1 Montageset im Lieferumfang [10 Edelstahlklammern, 20 Schrauben, 2 Endkappen] oder über optionales Montagezubehör
- Biegeradius: ≧ 300 mm
- Schnittmöglichkeit: nach 41,66 mm / 6 LED
- Installation: Einspeisekabel/Sekundäreinspeisung beidseitig 3m
- Anschluss Stripe: 2 Adern [V-, V+]

840288	ww	3000 K	720 LED	50 W	2870 lm / Stripe	574 lm / Meter	**689,95 €**



Montagezubehör

930448	Profil | Aluminium | L: 1000 mm	**12,95 €**
930449	Profil | Kunststoff | L: 1000 mm	**9,95 €**
930533	Montageset [1x im Lieferumfang]	**8,95 €**
930104	Natursteindichtstoff [z.B. zur Endkappenmontage]	**37,95 €**

neu

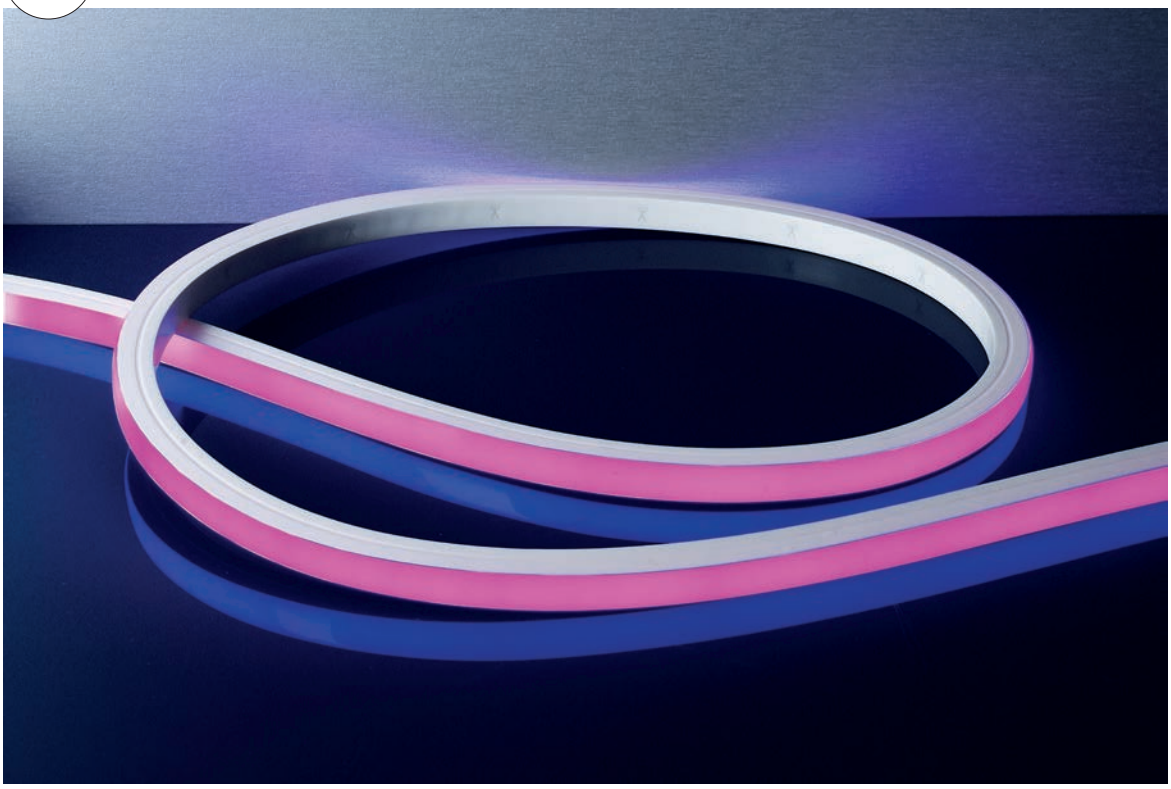

D FLEX LINE TOP-VIEW

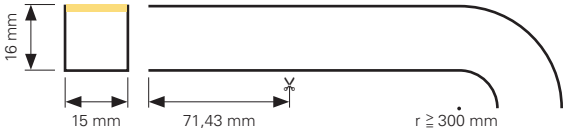

- Maße L x B x H: 5000 x 15 x 16 mm
- LED Reihen: 1
- Befestigung: 1 Montageset im Lieferumfang [10 Edelstahlklammern, 20 Schrauben, 2 Endkappen] oder über optionales Montagezubehör
- Biegeradius: ≧ 300 mm
- Schnittmöglichkeit: nach 71,43 mm / 6 LED
- Installation: Einspeisekabel/Sekundäreinspeisung beidseitig 3m
- Anschluss Stripe: 5 Adern [4x V-, V+]

840289	RGB	WW	3200 K	420 LED	43 W	1260 lm / Stripe	252 lm / Meter	**689,95 €**

24 Volt | SMD 5050 | Ra>80 | 117° | + – | 4 CH | IP68 max.2m | - 25°C + 45°C | M M

Montagezubehör

930448	Profil | Aluminium | L: 1000 mm	**12,95 €**
930449	Profil | Kunststoff | L: 1000 mm	**9,95 €**
930533	Montageset [1x im Lieferumfang]	**8,95 €**
930104	Natursteindichtstoff [z.B. zur Endkappenmontage]	**37,95 €**

LED MODULAR PANEL II 2 X 2

- Maße L x B x H: 65 x 65 x 7 mm
- Material | Eigenschaften: Platine
- Befestigung: Montageplatte
- Verbindung Modul: Verbindungskabel
- max. Anzahl in Reihe: 46
- Abstand LED-Mitte : 50 mm
- inklusive: 1 x Montageplatte
  2 x Verbindungskabel
  1 x Einspeisekabel
  8 x Schrauben

848003	WW	3200 K	581 nm	4 LED	1,5 W	76 lm / Panel	**12,95 €**
848004	CW	6300 K	487 nm	4 LED	1,5 W	74 lm / Panel	**12,95 €**
848005	RGB		460 - 620 nm	4 LED	1,5 W	25 lm / Panel	**12,95 €**
848016	RGB WW	3000 K	460 - 620 nm	4 LED	1,8 W	50 lm / Panel	**12,95 €**

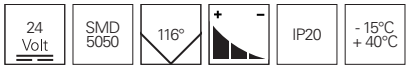

Zubehör

930126	Halteclip Modular Panel	97 x 97 x 18 mm	**1,95 €**
930122	Verbindungskabel Einzelfarbe Modular Panel	L: 50 mm	**0,75 €**
930123	Verbindungskabel RGB Modular Panel	L: 50 mm	**0,75 €**
930236	Verbindungskabel RGBW Modular Panel	L: 60 mm	**0,75 €**
930237	Verbindungskabel RGBW Modular Panel	L: 200 mm	**0,75 €**
930124	Powerkabel Einzelfarbe Modular Panel	L: 200 mm	**0,75 €**
930125	Powerkabel RGB Modular Panel	L: 200 mm	**0,75 €**

848003 | WW

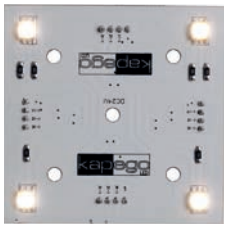

848004 | CW

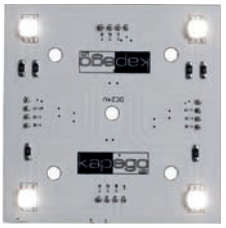

848005 | RGB

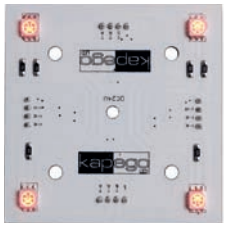

848016 | RGB + WW



LED MODULAR PANEL II 4 X 4

- Maße L x B x H: 166 x 166 x 7 mm
- Material | Eigenschaften: Platine
- Befestigung: Montageplatte
- Verbindung Modul: Verbindungskabel
- max. Anzahl in Reihe: 12
- Abstand LED-Mitte : 50 mm
- inklusive: 1 x Montageplatte
  2 x Verbindungskabel
  1 x Einspeisekabel
  8 x Schrauben

848006	WW	3200 K	581 nm	16 LED	5,5 W	305 lm / Panel	**24,95 €**
848007	CW	6300 K	487 nm	16 LED	5,5 W	290 lm / Panel	**24,95 €**
848008	RGB		460 - 620 nm	16 LED	5,5 W	109 lm / Panel	**24,95 €**

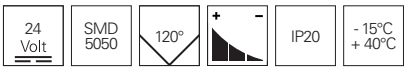

Zubehör

930126	Halteclip Modular Panel	97 x 97 x 18 mm	**1,95 €**
930122	Verbindungskabel Einzelfarbe Modular Panel	L: 50 mm	**0,75 €**
930123	Verbindungskabel RGB Modular Panel	L: 50 mm	**0,75 €**
930236	Verbindungskabel RGBW Modular Panel	L: 60 mm	**0,75 €**
930237	Verbindungskabel RGBW Modular Panel	L: 200 mm	**0,75 €**
930124	Powerkabel Einzelfarbe Modular Panel	L: 200 mm	**0,75 €**
930125	Powerkabel RGB Modular Panel	L: 200 mm	**0,75 €**

848006 | **WW**

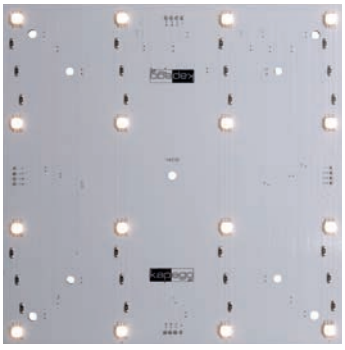

848007 | **CW**

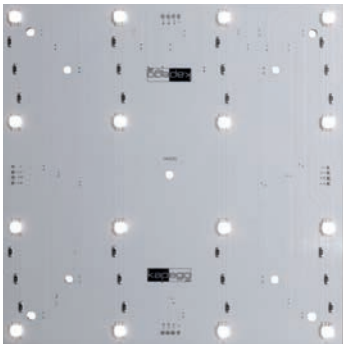

848008 | **RGB**

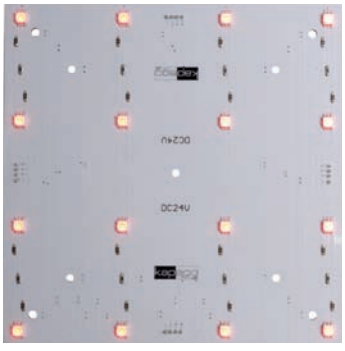



848013 | **WW**

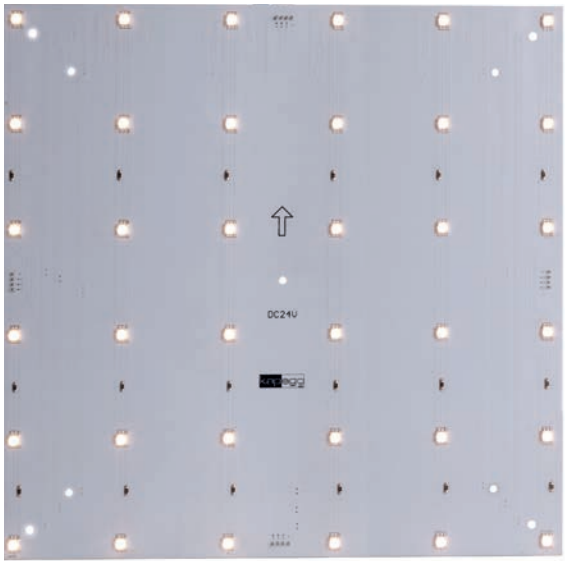

848014 | **CW**

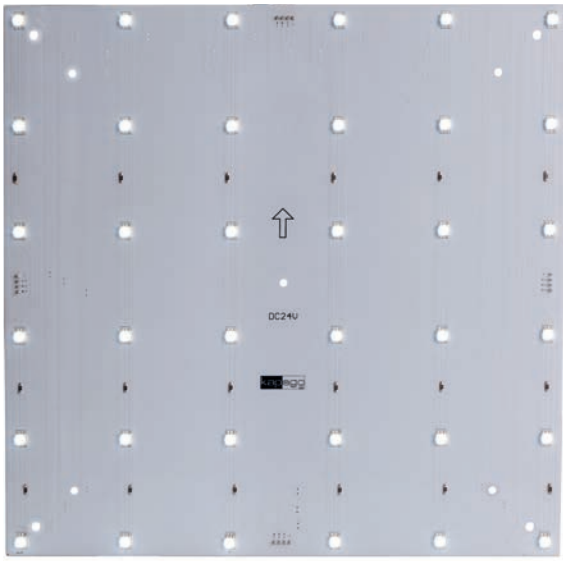

LED MODULAR PANEL II 6 X 6

- Maße L x B x H: 265 x 265 x 9 mm
- Material | Eigenschaften: Platine
- Befestigung: Montageplatte
- Verbindung Modul: Verbindungskabel
- max. Anzahl in Reihe: 12
- Abstand LED-Mitte : 50 mm
- inklusive: 2 x Montageplatte
  2 x Verbindungskabel
  1 x Einspeisekabel
  8 x Schrauben

848013	WW	3200 K	582 nm	36 LED	8 W	685 lm / Panel	**49,95 €**
848014	CW	6500 K	488 nm	36 LED	8 W	680 lm / Panel	**49,95 €**
848015	RGB		460 - 620 nm	36 LED	9W	300 lm / Panel	**49,95 €**
848018	RGB	WW	3000 K	460 - 620 nm	36 LED	11 W	500 lm / Panel	**49,95 €**

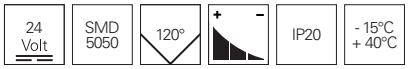

Zubehör

930126	Halteclip Modular Panel	97 x 97 x 18 mm	**1,95 €**
930122	Verbindungskabel Einzelfarbe Modular Panel	L: 50 mm	**0,75 €**
930123	Verbindungskabel RGB Modular Panel	L: 50 mm	**0,75 €**
930236	Verbindungskabel RGBW Modular Panel	L: 60 mm	**0,75 €**
930237	Verbindungskabel RGBW Modular Panel	L: 200 mm	**0,75 €**
930124	Powerkabel Einzelfarbe Modular Panel	L: 200 mm	**0,75 €**
930125	Powerkabel RGB Modular Panel	L: 200 mm	**0,75 €**

848015 | **RGB**

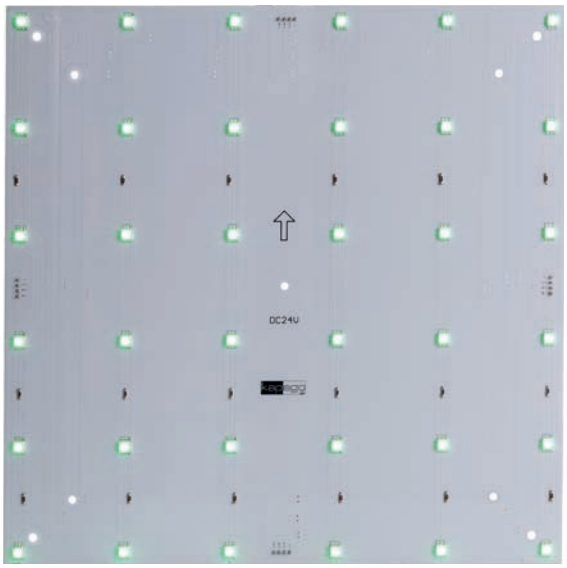

848018 | **RGB + WW**

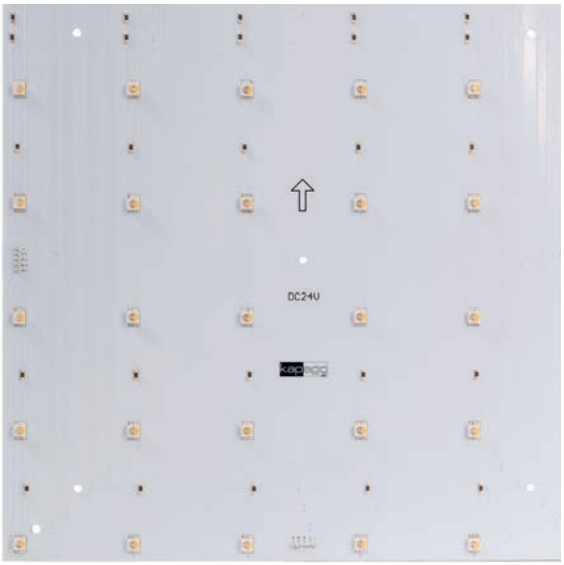



848009 | **WW**

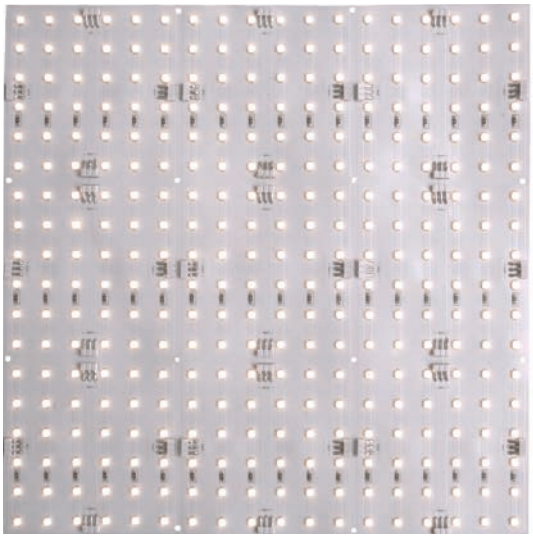

848010 | **NW**

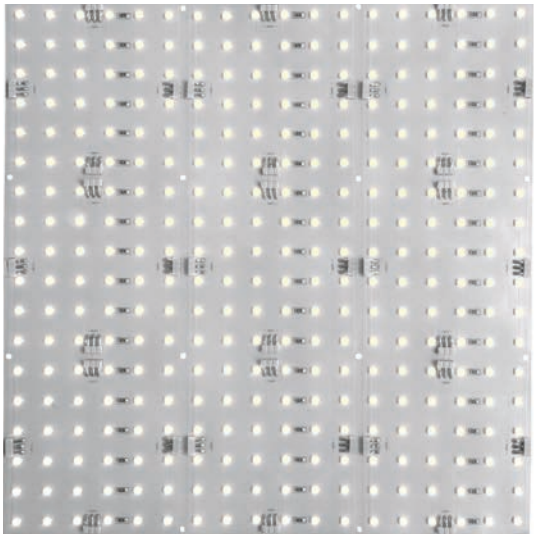

LED MODULAR PANEL II 6 X 6

- Maße L x B x H: 240 x 240 x 3 mm
- Material | Eigenschaften: Platine
- Befestigung: Klebefläche Rückseite
- Verbindung Modul: Verbindungskabel
- max. Anzahl in Reihe: 3
- Abstand LED-Mitte : WW | NW | CW: 13,5 mm
- Abstand LED-Mitte : RGB: 27 mm
- Schnittmöglichkeit 80 mm x 80 mm / 36 LED
- inklusive: 1 x Verbindungskabel
  1 x Einspeisekabel
  10 x Connector

848009	WW	3000 K	581 nm	324 LED	24 W	1564 lm / Panel	**59,95 €**
848010	NW	4000 K	580 nm	324 LED	24 W	1795 lm / Panel	**59,95 €**
848011	CW	6500 K	482 nm	324 LED	24 W	1651 lm / Panel	**59,95 €**
848012	RGB		460 - 620 nm	162 LED	37 W	1306 lm / Panel	**79,95 €**

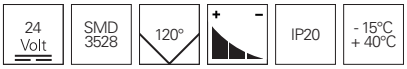

Zubehör

930145	Einspeisekabel Einzelfarbe Modular Panel Flex	L: 2000 mm	**3,45 €**
930147	Verbindungskabel Einzelfarbe Modular Panel Flex	L: 1000 mm	**2,75 €**
930146	Einspeisekabel RGB Modular Panel Flex	L: 2000 mm	**3,45 €**
930148	Modular Panel Flex Verbindungskabel 4pin	L: 100 mm	**2,75 €**
930124	Powerkabel Einzelfarbe Modular Panel	L: 200 mm	**0,75 €**
930125	Powerkabel RGB Modular Panel	L: 200 mm	**0,75 €**

848011 | **CW**

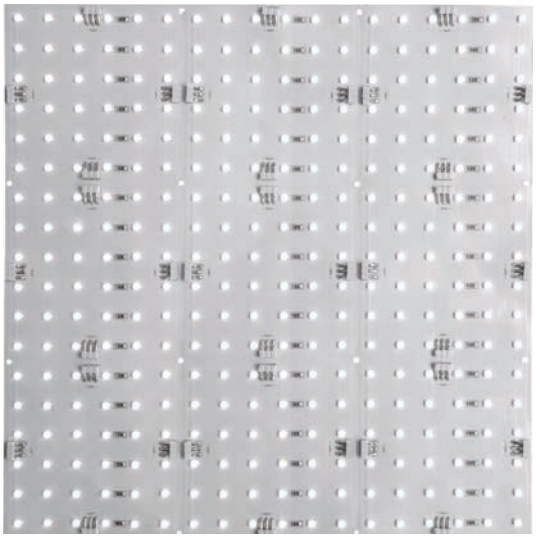

848012 | **RGB**

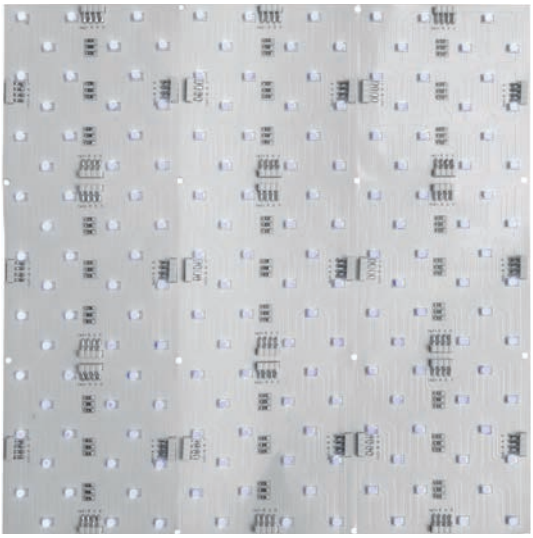

LED MIXIT SET RF COLOR RGB

- dimmbar
- 13 Effektprogramme
- einstellbare Geschwindigkeit
- Reichweite ca. 20 m
- mehrere Controller können durch eine Touch-Fernbedienung gesteuert werden [durch Adressierung]
- Memory-Effekt, behält die letzte Einstellung nach einem Spannungsausfall
- Set inklusive: Wandhalterung
  Touch-Fernbedienung
  Controller
  Netzgerät

LED MIXIT SET RF COLOR RGB 2,5 M

- Maße L x B x H: 2500 x 10 x 3 mm
- LED Reihen: 1
- Betriebsspannung: 230V Steckernetzteil
- Material: silikoniert | flexibel
- Gehäusefarbe: schwarz
- Befestigung: Klebeband Rückseite
- Anschluss Stripe: komplett anschlussfertig
- Schnittmöglichkeit: nach 100 mm | 3 LED

846012 RGB 450 - 630 nm 75 LED 17 W 390 lm / Set 156 lm / Meter **112,95 €**



LED MIXIT SET RF COLOR RGB 4 M

- Maße L x B x H: 4000 x 10 x 3 mm
- LED Reihen: 1
- Betriebsspannung: 230V Steckernetzteil
- Material: silikoniert | flexibel
- Gehäusefarbe: schwarz
- Befestigung: Klebeband Rückseite
- Anschluss Stripe: komplett anschlussfertig
- Schnittmöglichkeit: nach 100 mm | 3 LED

846013 RGB 450 - 630 nm 120 LED 22 W 510 lm / Set 127 lm / Meter **151,95 €**





RF WIFI BOX II 2.4 GHZ

Mit dieser WiFi Box ergeben sich weitere Steuerungsmöglichkeiten via App für Smartphones und Tablets. Somit lassen sich die RF Mixit Sets, RF Controller und LED RF Bulbs über Fernbedienung und gleichzeitig über Smartphones / Tablets steuern.



843031 WiFi Box 106 x 106 x 21 mm **79,95 €**

5 Volt | 500 mA | 2,4 GHz | WiFi

LED MIXIT SET RF COLOR + WHITE RGB + WW

- dimmbar
- 12 Effektprogramme
- einstellbare Geschwindigkeit
- Reichweite ca. 20 m
- mehrere Controller können durch eine Touch-Fernbedienung gesteuert werden [durch Adressierung]
- Memory-Effekt, behält die letzte Einstellung nach einem Spannungsausfall
- Set inklusive: Wandhalterung
  Touch-Fernbedienung
  Controller
  Netzgerät

LED MIXIT SET RF COLOR + WHITE RGB + WW 2,5 M

- Maße L x B x H: 2500 x 10 x 3 mm
- LED Reihen: 1
- Betriebsspannung: 230V Steckernetzteil
- Material: silikoniert | flexibel
- Gehäusefarbe: schwarz
- Befestigung: Klebeband Rückseite
- Anschluss Stripe: komplett anschlussfertig
- Schnittmöglichkeit: nach 166 mm | 10 LED

846014 RGB WW 2700 K | 450 - 630 nm 150 LED 35 W 1200 lm / Set 480 lm / Meter **134,95 €**

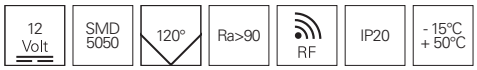

LED MIXIT SET RF COLOR + WHITE RGB + WW 4 M

- Maße L x B x H: 4000 x 10 x 3 mm
- LED Reihen: 1
- Betriebsspannung: 230V Steckernetzteil
- Material: silikoniert | flexibel
- Gehäusefarbe: schwarz
- Befestigung: Klebeband Rückseite
- Anschluss Stripe: komplett anschlussfertig
- Schnittmöglichkeit: nach 166 mm | 10 LED

846015 RGB WW 2700 K | 450 - 630 nm 240 LED 50 W 1700 lm / Set 425 lm / Meter **172,95 €**





RF WIFI BOX II 2.4 GHZ

Mit dieser WiFi Box ergeben sich weitere Steuerungsmöglichkeiten via App für Smartphones und Tablets. Somit lassen sich die RF Mixit Sets, RF Controller und LED RF Bulbs über Fernbedienung und gleichzeitig über Smartphones / Tablets steuern.



843031 WiFi Box 106 x 106 x 21 mm **79,95 €**

5 Volt | 500 mA | 2,4 GHz | WiFi


DEKOLIGHT
WÜRTH
KLEBT + DICHTET POWER
BOND + SEAL POWER
NSF
Zone
Z1
Z2
Z3
Z4

CONTROLLER

798 Quasar
806 Casambi Bluethooth
808 RF Controller | 1 - 4 Kanal
810 RF Touchpanel | 1 - 4 Kanal
812 Anschluss-Schemata LED-Controller
816 Quick Finder | DMX-Controller
817 Quick Finder | DMX-Dimmer
818 DMX-Wandcontroller
822 DMX-Controller
824 DMX-Dimmer
828 DALI PWM-Dimmer

LEUCHTMITTEL

866 G4
867 MR16
868 GU10
870 GX53
871 E14
872 E27
876 MR16/GU5,3
878 G9 | G53/QR111
879 R7S
880 Kompaktleuchtstofflampen
881 Leuchtstoffröhren
882 Metalldampflampen

NETZGERÄTE

832 Netzgeräte | Informationen
834 Netzgeräte | AC | Quick Finder
835 Netzgeräte | AC | spannungskonstant
837 Vorschaltgeräte | für Metalldampflampen
838 Netzgeräte | DC | Quick Finder
840 Netzgeräte | DC | spannungskonstant
850 Netzgeräte | DC | Quick Finder | stromkonstant
852 Netzgeräte | DC | stromkonstant
859 Multi-Netzgeräte | DC | stromkonstant
863 Multi-Netzgeräte | DC | strom- oder spannungskonstant

ZUBEHÖR

886 Innenbereich | Dimmen
888 Innenbereich | Dimmen + Schalten
889 Innenbereich | Sonstiges
890 Innenbereich | Niedervolt
892 Innenbereich | Niedervolt | Steckverbinder
894 Außenbereich | Niedervolt | WEIPU Steckverbinder
898 Innen- / Außenbereich | DMX-Kabel
899 Innen- / Außenbereich | Niedervolt | LED-Stripe Montagematerial
900 Innenbereich | Hochvolt
902 Innenbereich | Hochvolt | Steckersysteme
903 Außenbereich | Hochvolt | Steckersysteme
904 Außenbereich | Kabelverbinder
906 Außenbereich | Montagezubehör
907 Innen- / Außenbereich | Montagezubehör

ZUBEHÖR

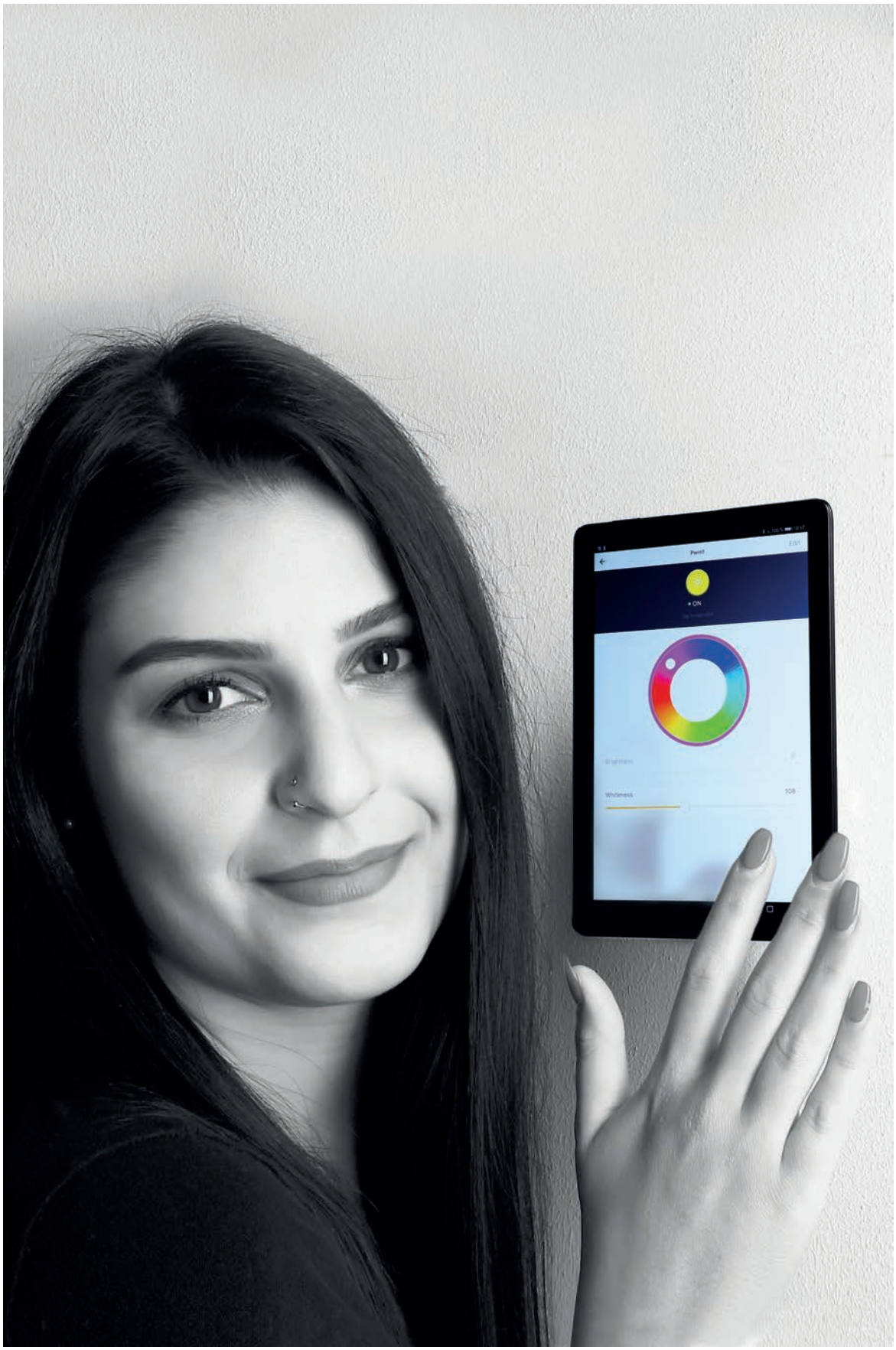
Paint
Edit
ON
Whiteness
108

CONTROLLER

798 Quasar
806 Casambi Bluethooth
808 RF Controller | 1 - 4 Kanal
810 RF Touchpanel | 1 - 4 Kanal
812 Anschluss-Schemata LED-Controller
816 Quick Finder | DMX-Controller
817 Quick Finder | DMX-Dimmer
818 DMX-Wandcontroller
822 DMX-Controller
824 DMX-Dimmer
828 DALI PWM-Dimmer

DEKO-LIGHT QUASAR –
DIE SMARTE UNIVERSAL-STEUERUNG FÜR LICHT & CO.

Unsere neue und universelle Bluetooth-Steuerung »Quasar« ermöglicht es Ihnen, alle gängigen Beleuchtungskomponenten, wie z.B. Leuchten, Leuchtmittel, LED-Stripes etc. sowie elektrische Geräte, die mit 230V Netzspannung geschaltet werden, zu steuern.

Ob Sie dies bequem per Smartphone, Tablet und / oder Lichtschaltern erledigen möchten, entscheiden Sie nach Belieben. Durch die integrierten Eingänge für konventionelle Lichtschalter, lässt sich »Quasar« perfekt in eine vorhandene Elektroinstallation und somit auch in das vorhandene Schalterprogramm integrieren. Dabei spielt es keine Rolle, ob Sie einen Neubau planen, modernisieren oder erweitern möchten.

Durch die bereits vorkonfigurierten Quasar-Module [siehe Abb.] wird die Installation und Erstinbetriebnahme zum Kinderspiel. Direkt nach dem Anschluss können alle notwendigen Funktionstests der angeschlossenen Komponenten durchgeführt werden. Dies reduziert die Installationskosten und erhöht die Effizienz.

Auch bei der App haben wir darauf geachtet, eine benutzerfreundliche und intuitive Bedienoberfläche zu schaffen. Mit ihr steuern Sie sowohl alle Standardfunktionen, die auch bei Bedienung mit Schaltern zur Verfügung stehen, als auch die vielen Zusatz- und Automatikfunktionen, die Ihre Lichtsteuerung »smart« und komfortabel machen. So sind Ihrer Fantasie schier keine Grenzen mehr setzt.

Apropos grenzenlos – durch neueste Bluetooth-Mesh-Technologie und der Interaktion der einzelnen Module, verbinden sich diese automatisch zu einem Netzwerk mit dem sich auch komplexe Lichtsteuernetzwerke mit umfangreichen Anforderungsprofilen aufbauen lassen. Jedes Modul ist Teil des Netzes und erweitert somit auch die Reichweite des Funknetzwerks, kann jedoch aber auch völlig eigenständig agieren.

Quasar ist einfach, flexibel, komfortabel, sicher und unglaublich smart.

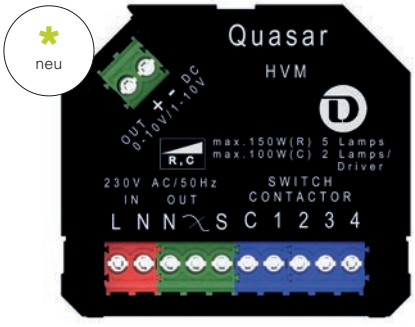

Originalgröße

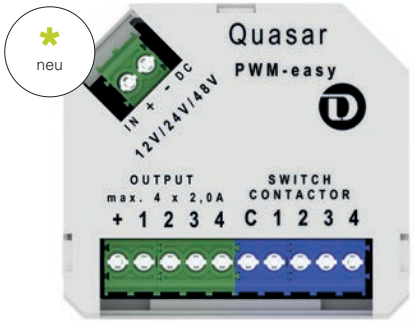

Originalgröße



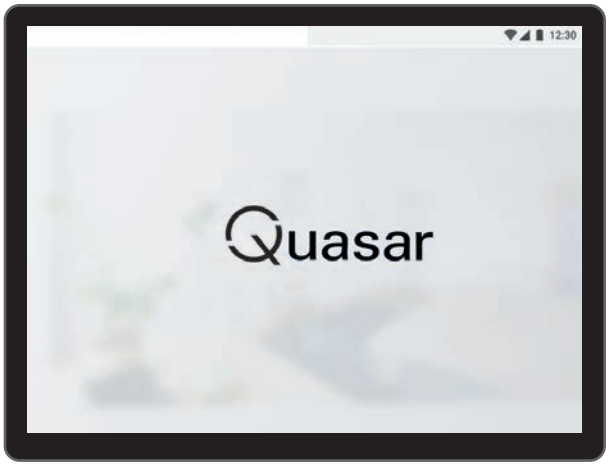

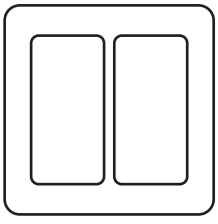

GET IT ON Google Play

Download on the App Store

WAS KANN QUASAR STEUERN?

Durch den Einsatz der beiden Module [siehe Seiten 802-805] ergeben sich unzählige Anschlussmöglichkeiten für fast alle Arten gängiger Leuchten, Leuchtmittel und Komponenten. Von konventionellen Glühlampen, LED- / Retro-Fit Leuchtmittel, LED-Leuchten mit fest verbauten elektronischen Vorschaltgeräten, Netzgeräte mit 0-10V/1-10V Steuereingang, 1-4 Kanal LED-Stripes sowie alle kompatiblen Geräte und Verbraucher, die mittels 230V Netzspannung geschaltet oder gedimmt werden können.

FREI WÄHLBARE BETRIEBSMODI

Je nach verwendetem Quasar-Modul und angeschlossenem Verbraucher können Sie den benötigten Betriebsmodus schnell und einfach auswählen. Schalten, dimmen, verschiedene Modi für 1-4 Kanal LED-Stripes sowie ein spezieller Sensormodus, ermöglichen bisher ungeahnte Steuerungsmöglichkeiten und Funktionen.

ZEITSTEUERUNG UND KOMFORT

Die Quasar-App bietet Ihnen zusätzlich umfangreiche Möglichkeiten, Ihr Licht uhrzeit-, tages-, oder wochentagabhängig zu steuern. Auch eine tageszeitabhängige HCL-Lichtfarbensteuerung [Human Centric Lighting] ist mittels der automatischen Zeitsynchronisierungsfunktion aller Module mit geeigneten Leuchten problemlos möglich.

REICHWEITE UND SICHERHEIT

Durch den Einsatz modernster Microprozessoren und verschlüsselter Bluetooth-Mesh-Funktechnologie bieten die Quasar-Module höchste Sicherheit und maximale Reichweite. Jedes Modul dient immer auch als Repeater innerhalb des Netzwerks und erhöht die Reichweite entsprechend. Zur Verbindung von zu weit entfernten Controllern kann jedes beliebige Quasar-Modul als Repeater eingesetzt werden. Sowohl die Quasar-Steuerungsmodule als auch die Quasar-App können bei Bedarf durch Softwareupdates auf dem neusten Stand gehalten werden. So kommen Sie immer in den Genuss des vollen und aktualisierten Funktionsumfangs.

EINFACHE UND SCHNELLE INSTALLATION

Durch die kompakte Bauweise und je nach Einsatz, können die Module oft direkt in der Verteilerdose, im Lampenbaldachin oder beim Netzgerät fast »unsichtbar« verbaut werden. Die Module sind für die gängigsten Anwendungen bereits vorkonfiguriert, wodurch sich mittels der Schaltereingänge, nach der Installation auch ohne Nutzung der Quasar-App, die wichtigsten Funktionen bedienen und testen lassen. Eine mehrfarbige Signal-LED im Innern des Moduls gibt jederzeit Auskunft über Betriebszustand und eventuelle Störungen.

SCHALTSIGNALE INDIVIDUELL ANPASSEN

Viele Schaltparameter wie z. B. die Einschaltdauer, das Dimmverhalten, Softstart, Ein- und Ausschaltverzögerungen sowie die Mindest- und Maximalhelligkeit können an die jeweilig angeschlossenen Leuchten oder Verbraucher angepasst werden.

FLEXIBLER EINSATZ UND BEDIENUNG

Die Module können sowohl als einzelner, autonom arbeitender Controller oder im Verbund mit vielen weiteren Controllern im vernetzten Betrieb arbeiten. Es wird keine zentrale Steuereinheit benötigt. Die Bedienung jedes Controllers kann durch bis zu 4 Taster, mittels App für Smartphone / Tablet oder auch im Kombibetrieb mit App und Taster erfolgen. Somit ist jederzeit gewährleistet, dass Sie bei Betreten oder Verlassen eines Raums schnell und einfach die Beleuchtung schalten können.

EINFACHE APP-INBETRIEBNAHME UND STEUERUNG

Wenn Sie die Quasar-Module mit Smartphone oder Tablet [Android / iOS, kompatibel ab BT4.2] bedienen möchten, laden Sie die kostenlos im App- / Play-Store erhältliche Quasar-App herunter und installieren diese. Danach geht alles blitzschnell: Über das intuitiv zu bedienende Menü einen kostenlosen Nutzer-Account erstellen, einloggen, die Räume, in denen Quasar-Module verbaut sind, anlegen, montierte und betriebsbereite Controller scannen und nach Ihren Wünschen konfigurieren. Fertig ist Ihr smartes Quasar-Netzwerk.



QUASAR – ZWEI MODULE, UNZÄHLIGE MÖGLICHKEITEN

Anhand des nebenstehenden Quasar-Hauses möchten wir Ihnen die vielfältigen Möglichkeiten, die sich aus dem Einsatz der Module ergeben können, besser veranschaulichen. Sie werden bei genauer Betrachtung mit Sicherheit sehr schnell Anwendungsszenarien aus Ihrem Umfeld erkennen. Lassen Sie Ihren [Steuerungs]-Wünschen und Gedanken freien Lauf! Bestimmt erkennen Sie in kürzester Zeit noch viele weitere und spannende Einsatzmöglichkeiten, die Ihre Hausinstallation sicherer, ergänzen, aufwerten oder einfach nur komfortabler machen können.

Quasar ist einfach, flexibel, komfortabel, sicher und unglaublich smart.

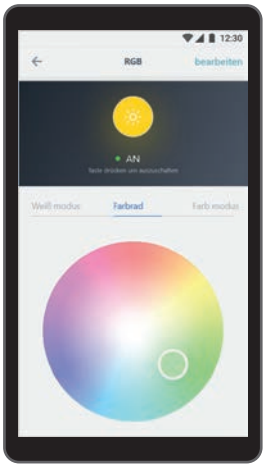

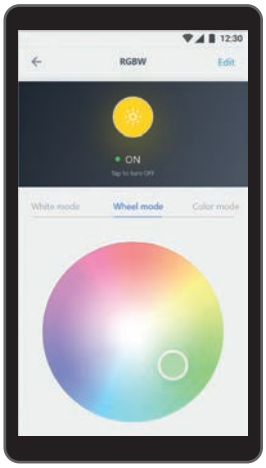

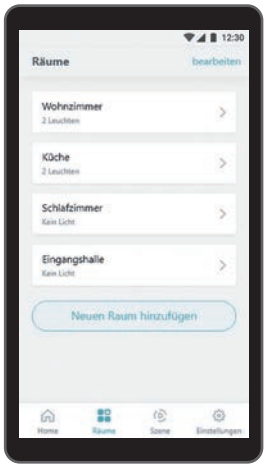

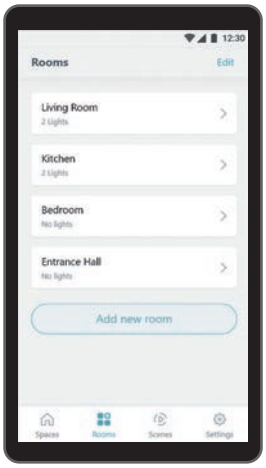

AUSSENBELEUCHTUNG

Durch den Einsatz eines Quasar-Moduls kann z.B. ein zeitgesteuertes Nachtlicht mit einer definierten Mindesthelligkeit oder durch Verknüpfung mit einem Bewegungsmelder eingeschaltet werden. Dies schafft Sicherheit und schont zusätzlich ihren Geldbeutel.

SENSOR

Wer kennt nicht das Problem, dass an der Position für die Montage eines Bewegungsmelders zwar grundsätzlich eine Stromversorgung vorhanden ist, jedoch keinerlei Kabel zu den zu steuernden Leuchten verlegt sind. Auch hier wird Quasar zum Problemlöser. Durch den speziellen Sensor-Modus des HVM-Controllers können Sie beliebig viele, in Reichweite befindliche Module, schalten. Somit machen Sie aus jedem Dämmerungsschalter, Bewegungsmelder, Lichtschranke etc. mit 230V Schaltausgang einen Funksensor.

GARTEN UND WEGE

Schaffen Sie durch die Beleuchtung von Wegen, Natursteinmauern, Skulpturen oder Pflanzen ein ganz besonderes und magisches Ambiente. Steuern können Sie alles ganz einfach mit den Quasar-Modulen. Hierbei haben Sie die Wahl, ob automatische oder zeitgesteuerte Programme, verknüpfte Bewegungssensoren oder ob Sie die Beleuchtung manuell steuern möchten.

Unser Tipp: Durch wenige Zusatzkomponenten können Sie viele 230V Verbraucher mit dem Quasar HVM-Controller schalten und so z. B. eine Springbrunnen- oder Umwälzpumpe eines Schwimmteichs aus der Entfernung automatisiert oder manuell schalten.

TREPPEN UND FLURE

Vernetzen Sie verschiedene Leuchten, die bisher aufgrund fehlender Leitungen, alle einzeln ein- und ausgeschaltet werden mussten, zu einem Bereich. Zusätzlich kann durch eine automatische Zeitschaltung die Lichtsteuerung automatisiert werden und ganz nebenbei noch jede Menge Strom gespart werden.

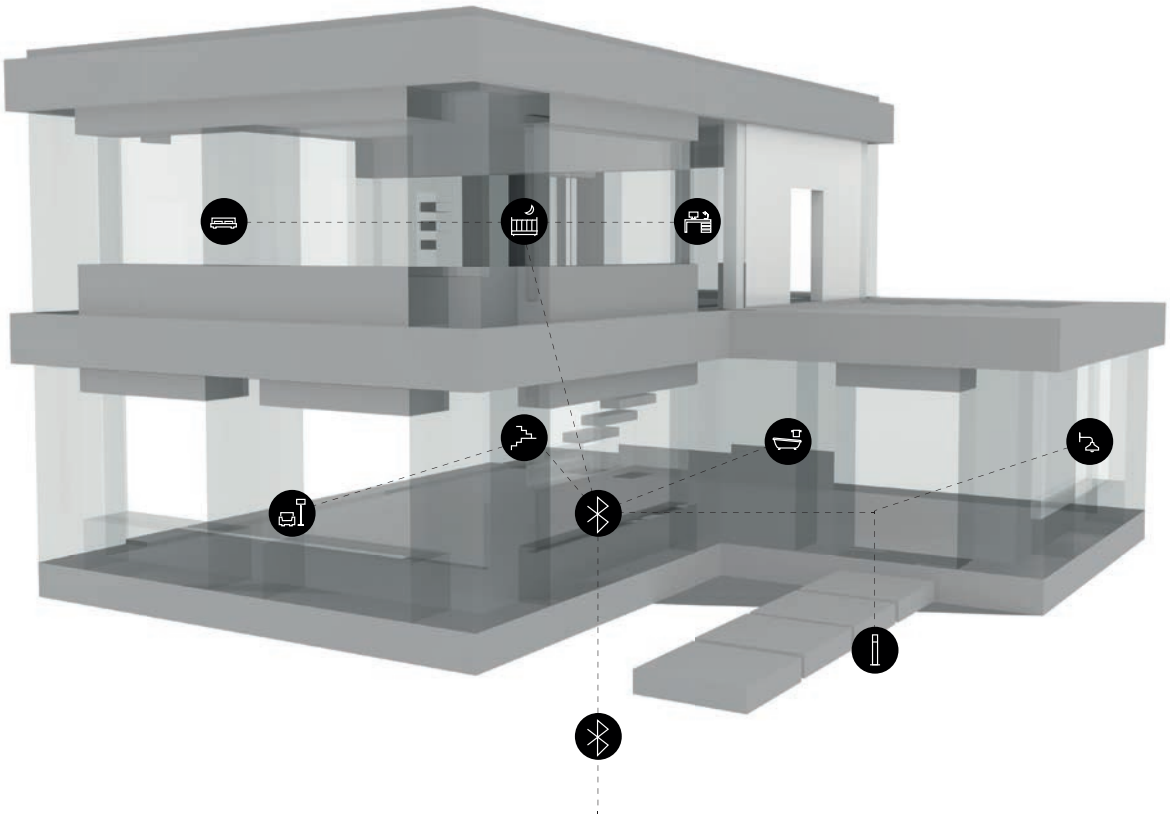

WOHNBEREICHE
Wahlweise können einzelne Leuchten oder die komplette mit Quasar ausgestattete Beleuchtung gesteuert werden. Hierbei spielt es keine Rolle, ob Leuchten mit klassischen Leuchtmitteln, LED mit Vorschaltgeräten oder LED-Stripes verbaut sind. Durch Quasar ist alles auf einen Blick und komfortabel von einer zentralen Stelle per Smartphone oder mittels konventioneller Taster steuerbar.

KINDERZIMMER
Wecken Sie Ihre Kinder mit einer langsam heller werdenden Beleuchtung [Wake-Up Sonnenaufgang] oder lassen Sie sie mit einer Sonnenuntergangssimulation einschlafen. Natürlich können auch alle anderen gängigen Leuchten gesteuert werden. Alle Funktionen können auf Wunsch auch über Smartphone oder Tablet gestartet werden.

ARBEITSZIMMER
Nutzen Sie die neuen Möglichkeiten einer HCL-Steuerung [Human Centric Lighting], bei der die Lichtfarbe und Intensität automatisch der Tageszeit und dem Ort entsprechend angepasst werden. Der positive Effekt aus einem an den Tagesrhythmus angepasstem Licht, steigert das Wohlbefinden erheblich.

SCHLAFZIMMER
Steuern Sie zusätzlich zur Schlafzimmerbeleuchtung alle im ganzen Haus installierten Quasar-Module bequem von Ihrem Bett aus. So müssen Sie nie mehr aufstehen, um vergessene Leuchten abzuschalten.

PANIKTASTER
Schaffen Sie zusätzliche Sicherheit, indem Sie z. B. im Schlafzimmer einen Taster eines Quasar-Moduls mit anderen Komponenten verknüpfen. Auf diese Art können Sie einfach und kostengünstig einen oder mehrere »Panik-Taster« in Ihrer Installation integrieren. Sobald Sie diesen Taster betätigen, geht an allen verknüpften Modulen und somit ggf. auch im Außenbereich das Licht an und eventuelle Eindringlinge werden abgeschreckt.

BAD / WELLNESS
Verwandeln Sie Ihr Bad in einen Wellnesstempel und steuern Sie z. B. farbige LED-Stripes mit Quasar. Gedämpftes Licht und automatisch ablaufende Farbwechsel runden die Installation ab und machen die Steuerung zum Kinderspiel.

Unser Tipp: Durch wenige Zusatzkomponenten können Sie viele 230V-Verbraucher mit dem Quasar HVM-Controller steuern und so z. B. eine Zusatzheizung aus der Entfernung einschalten.

DEKO-LIGHT QUASAR HVM
230V DIMMEN UND SCHALTEN MIT SMARTPHONE UND / ODER TASTER

Mit diesem kleinen Modul, das direkt in einer Verteilerdose oder in einem Lampenbaldachin verbaut werden kann, können geeignete Leuchten, Netzgeräte oder andere kompatible 230V-Komponenten direkt gedimmt oder geschaltet werden. Über den 0-10V / 1-10V- Steuerausgang können weiterhin Netzgeräte mit entsprechendem Steuereingang gedimmt und geschaltet werden.

Über die zusätzliche Sensorfunktion des Moduls, kann aus allen handelsüblichen Bewegungsmeldern, Dämmerungsschaltern etc., die mit einem 230V-Schaltausgang ausgestattet sind, ein Funkaktor realisiert werden. Der Problemlöser überall dort, wo keine entsprechenden Kabel vorhanden sind.

Die Inbetriebnahme ist dank vieler, bereits vorkonfigurierter Szenen kinderleicht. Um diese nutzen zu können, müssen Sie lediglich potentialfreie Taster [je nach Funktion 1-4 Stück] anschließen. Da Standardtaster verwendet werden, können Sie Quasar in jede vorhandene Elektroinstallation und somit auch in die Schalterprogramme aller Hersteller integrieren.

Weiterhin haben Sie die Möglichkeit, alle Grundfunktionen sowie unzählige darüber hinausführende Zusatzfunktionen, über die kostenlos und für kompatible Android und Apple Smartphones [BT ab 4.2] erhältliche Quasar-App zu steuern. Die Konfiguration und Bedienung ist einfach und intuitiv aufgebaut.



Steuerausgang
für 0-10V / 1-10V Netzgeräte

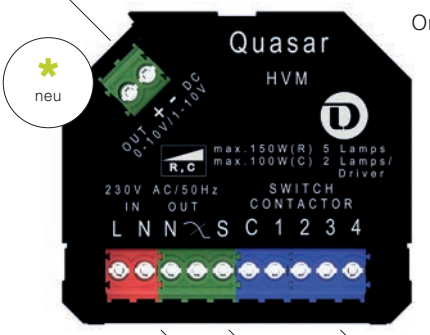

Originalgröße

analoge Schalter 1 - 4

Sensoranschluss

Stromein- und -ausgang 230V

QUASAR DEKO-LIGHT QUASAR HVM

- Kunststoffgehäuse
- Maße L x B x H: 46 x 41 x 24 mm
- Stand-alone oder vernetzter Betrieb
- Quick-Install durch vorinstallierte Programme und Dimm-Funktionen
- steuerbar über bis zu 4 potenzialfreie Taster und / oder Smartphone-App
- einstellbar und frei konfigurierbar: Dimmstufe, Mindest- und Maximalhelligkeit, Programme, Geschwindigkeit, Zeit- / Tagesabhängige Schaltzyklen
- Datenübertragung durch modernste BT-Mesh Technologie
- Leistung für geeignete R-Lasten [Glühlampe, Hochvolt-Halogen] 1 - 150W / max. 5 Komponenten
- Leistung für geeignete C-Lasten [Hochvolt-LED, elektrische Netzgeräte] 1 - 100W / max. 2 Komponenten
- Steuerausgang 0-10V / 1-10V für bis zu 5 Netzgeräte [Schaltleistung max. 100W, höhere Leistung mittels Zusatzrelais [nicht im Lieferumfang]]
- Überlast-, Übertemperatur-, Netzwerk-, Betriebsanzeige
- Anschluss über Schraubklemmen

843007 ■ schwarz **119,95 €**



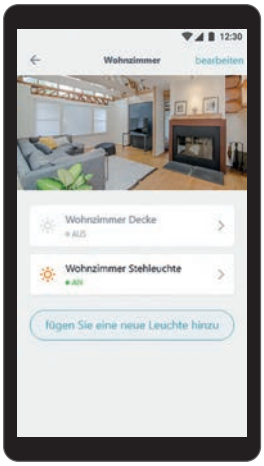

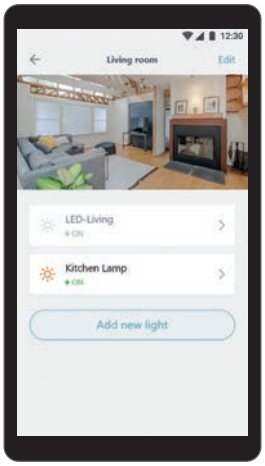

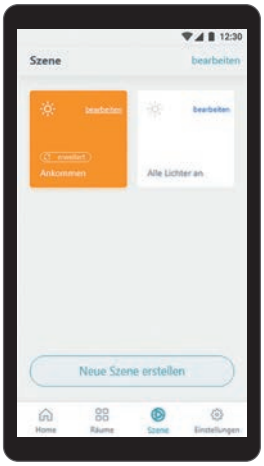

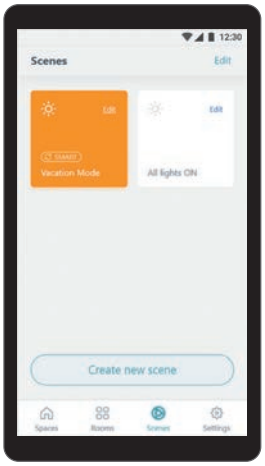

DEKO-LIGHT QUASAR PWM-EASY
1-4 KANAL STRIPES UND LED STEUERN MIT SMARTPHONE UND / ODER TASTER

Dieses kleine Modul kann direkt beim entsprechenden Netzgerät oder in einer nahe gelegenen Verteilerdose verbaut werden und steuert alle gängigen 1-4 Kanal LED-Stripes und Leuchten [Single, WW/CW, RGB, RGBW] die mit einer Spannung von 12V, 24V oder 48V DC betrieben und mittels PWM-Regelung gesteuert werden.

Wie beim HVM-Modul, ist die Inbetriebnahme dank der vielen, bereits vorkonfigurierten Szenen kinderleicht. Um diese nutzen zu können, müssen Sie lediglich potentialfreie Taster [je nach Funktion 1-4 Stück] anschließen. Da Standardtaster verwendet werden, können Sie Quasar in jede vorhandene Elektroinstallation und somit auch in die Schalterprogramme aller Hersteller integrieren.

Auch bei diesem Modul haben Sie die Möglichkeit, alle Grundfunktionen sowie unzählige darüber hinausführende Zusatzfunktionen, über die kostenlos und für kompatible Android und Apple Smartphones [BT ab 4.2] erhältliche Quasar-App zu steuern. Die Konfiguration und Bedienung ist einfach und intuitiv aufgebaut.



Stromzufuhr DC
12 / 24 / 48 Volt

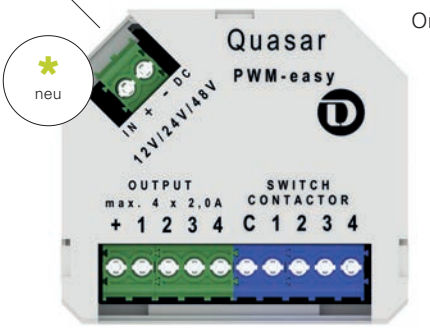

Originalgröße

analoge Schalter 1 - 4

Schaltet bis zu 4 LED-Quellen
mit bis zu max. 2 A / Kanal
oder 8 A im gebrückten Zustand

DEKO-LIGHT QUASAR PWM-EASY

- Kunststoffgehäuse
- Maße L x B x H: 46 x 41 x 24 mm
- Stand-alone oder vernetzter Betrieb
- Quick-Install durch vorinstallierte Programme und Dimm-Funktionen
- zur Steuerung von 1-4 Kanal LED-Stripes / Leuchten [Single, WW/CW, RGB, RGBW]
- steuerbar über bis zu 4 potenzialfreie Taster und / oder Smartphone-App
- einstellbar und frei konfigurierbar: Farben, Helligkeit, Programme, Geschwindigkeit, Zeit- / Tagesabhängige Schaltzyklen [z. B. HCL]
- Datenübertragung durch modernste BT-Mesh Technologie
- max. Leistung je Modul:
  12V DC = 4x 24W [je Kanal]
  oder 1x 90W [gebrückter Modus]
  24V DC = 4x 48W [je Kanal]
  oder 1x 190W [gebrückter Modus]
  48V DC = 4x 96W [je Kanal]
  oder 1x 380W [gebrückter Modus]
- Lastmenge je Modul: max. 5 Komponenten gleichen Typs
- Überlast-, Übertemperatur-, Netzwerk-, Betriebsanzeige
- Anschluss über Schraubklemmen [4x V-, V+]

843053 ☐ weiß **119,95 €**

12/24/48 Volt | CV | 4x 2A | BT | IP20 | 1/2/3/4 CH

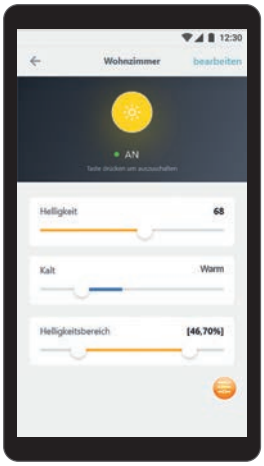

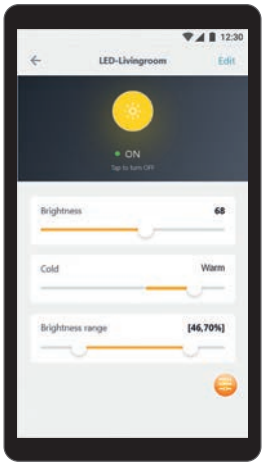

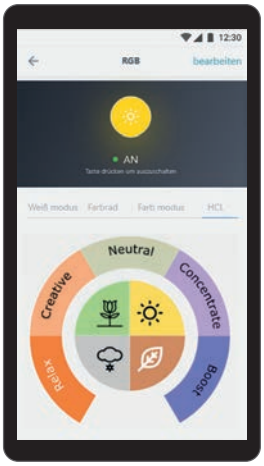

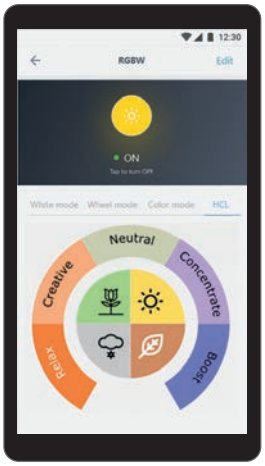

CASAMBI BLUETOOTH CONTROLLER

So einfach kann Smart Home Steuerung sein. Casambi-Modul in der Verteilerdose, Zwischendecke o.ä. montieren – App aus dem Playstore/iTunes installieren, Modul mit dem Handy und App verbinden, einrichten und los geht's!

CASAMBI BLUETOOTH CBU-TED | 230V SCHALTEN/DIMMEN

Mit dem Modul können 230V Komponenten direkt gedimmt oder geschaltet werden [Konfiguration via Handyapp].



- geeignet für R-Lasten [Glühbirne, Hochvolt-Halogen]
- geeignet für C-Lasten [dimmbare Hochvolt-LED, elektrische Netzgeräte]
- Leistung im Schaltbetrieb: Glühbirne, Hochvolt-Halogen, Hochvolt-LED, elektrische Vorschaltgeräte: max. 150W
- Leistung im Dimmbetrieb: dimmbare Hochvolt-LED, elektrische Vorschaltgeräte: max. 50W / max. 2 Komponenten
- Maße L x B x H: 40,4 x 36,3 x 14 mm

843008 ☐ weiß **131,95 €**

220-240 Volt | IP20 | BT

CASAMBI BLUETOOTH CBU-ASD | DALI/0-10V | 1-10V

Das Modul erzeugt wahlweise ein DALI, 0-10V oder 1-10V Steuersignal mit dem 1 Vorschaltgerät/Netzgerät o.ä. betrieben werden kann [Konfiguration via Handyapp].



- Maße L x B x H: 56,5 x 35,8 x 22,3 mm

843011 ☐ weiß **123,95 €**

220-240 Volt | IP20 | BT

CASAMBI BLUETOOTH CBU-PWM4| LED 1-4 KANAL DIMMER

Mit diesem Modul können 12V/24V LED-Stripes, Lampen o.ä. mit 1-4 Kanälen [WW, CW, WW-CW, RGB, RGBW], die mittels PWM-Steuerung regelbar sind, gesteuert werden. [Konfiguration via Handyapp]

- Maße L x B x H: 72,6 x 30 x 18 mm
- Leistung 144W bei 24V, 72W bei 12V



843037 ☐ weiß **138,95 €**

12-24 Volt | CV | IP20 | BT



BLUETOOTH WAND-CONTROLLER XPRESS

- Bluetooth-Wandcontroller kompatibel mit Casambi-System
- Montage mittels Schrauben oder Klebepad
- unabhängige Montage, da batteriebetrieben [3V Knopfzelle] und keine Verkabelung notwendig
- Einrichtung und Programmierung via Casambi-App
- Kunststoff
- L x B x H: 90 x 90 x 12 mm

843049 ■ schwarz **249,95 €**
843050 ☐ weiß **249,95 €**

3 Volt

RF CONTROLLER

Durch die Funkfernbedienungen lassen sich im Umkreis von ca. 20 Metern entsprechende Empfängersysteme steuern. Die Möglichkeit, nur eine Funkfernbedienung mit mehreren Controllerboxen zu verbinden, erweitert das System auf einfache Art und Weise. Achtung: Eine 100% synchrone Steuerung [Programmablauf, Farbwechsel] mehrerer Controllerboxen mit nur einer Funkfernbedienung ist nur durch eine Verbindung per Netzwerkkabel [Master-Slave Funktion] umsetzbar. Der Memory-Effekt speichert die letzte Einstellung nach einem Spannungsausfall. In Verbindung mit der DEKO-LIGHT WiFi-Box ergeben sich weitere Steuerungsmöglichkeiten via App für Smartphones und Tablets. Somit lassen sich die RF Controller über Fernbedienung und gleichzeitig über Smartphones oder Tablets steuern.



DEKO-LIGHT RF CONTROLLER SET SINGLE

- zur Steuerung von 1-Kanal Endgeräten
- Set bestehend aus:
  Controllerbox, Fernbedienung und Wandhalterung
- dimmbar
- 4 Effektprogramme
- einstellbare Geschwindigkeit
- ansteuerbare Anschlüsse: 2x V+, 2x V-
- Maße L x B x H: 110 x 52 x 20 mm
- Leistung: 180W bei 12V DC | 360W bei 24V DC

843022 ■ schwarz **89,95 €**

12-24 Volt | CV | 2,4 GHz | 1 CH | RF

Zubehör für 843022

843151	Controller	**79,95 €**
843014	Fernbedienung	**25,95 €**
843013	Wandhalterung	**9,95 €**
843031	DEKO-LIGHT WiFi-Box	**79,95 €**
843018	Touchpanel	**89,95 €**



DEKO-LIGHT RF CONTROLLER SET WHITE

- zur Steuerung von WW/CW Endgeräten
- Set bestehend aus:
  Controllerbox, Fernbedienung und Wandhalterung
- WW und CW einzeln dimmbar
- 9 Effektprogramme
- einstellbare Geschwindigkeit
- ansteuerbare Anschlüsse: WW, V+, CW, V+
- Maße L x B x H: 110 x 52 x 20 mm
- Leistung: 180W bei 12V DC | 360W bei 24V DC

843023 ■ schwarz **94,95 €**

12-24 Volt | CV | 2,4 GHz | 2 CH | RF

Zubehör für 843023

843152	Controller	**79,95 €**
843015	Fernbedienung	**25,95 €**
843013	Wandhalterung	**9,95 €**
843031	DEKO-LIGHT WiFi-Box	**79,95 €**
843019	Touchpanel	**89,95 €**

DEKO-LIGHT WIFI BOX

Mit der WiFi Box ergeben sich weitere Steuerungsmöglichkeiten via App für Smartphones und Tablets. Somit lassen sich die RF Mixit Sets, RF Controller, LED RF Bulbs und RF-Flood-Outdoorstrahler über Fernbedienung und gleichzeitig über Smartphone / Tablet steuern.

- Maße L x B x H: 90 x 65 x 15 mm
- inkl. 230V / USB-Stromadapter

843031 **79,95 €**

5 Volt | 500 mA | 2,4 GHz | WiFi | RF





DEKO-LIGHT RF CONTROLLER SET COLOR

- zur Steuerung von RGB Endgeräten
- Set bestehend aus:
  Controllerbox, Fernbedienung und Wandhalterung
- R, G, B einzeln dimmbar
- 13 Effektprogramme
- einstellbare Geschwindigkeit
- ansteuerbare Anschlüsse: R V+, G V+, B V+
- Maße L x B x H: 110 x 52 x 20 mm
- Leistung: 180W bei 12V DC | 360W bei 24V DC

843024 ■ schwarz **99,95 €**

12-24 Volt | CV | 2,4 GHz | 3 CH | RF

Zubehör für 843024

843153	Controller	**84,95 €**
843016	Fernbedienung	**25,95 €**
843013	Wandhalterung	**9,95 €**
843031	DEKO-LIGHT WiFi-Box	**79,95 €**
843020	Touchpanel	**89,95 €**



DEKO-LIGHT RF CONTROLLER SET COLOR & WHITE

- zur Steuerung von RGB + weiß Endgeräten
- Set bestehend aus:
  Controllerbox, Fernbedienung und Wandhalterung
- R, G, B und weiß einzeln dimmbar
- 12 Effektprogramme
- einstellbare Geschwindigkeit
- ansteuerbare Anschlüsse: R,G,B, V+, W, V+
- Maße L x B x H: 110 x 52 x 20 mm
- Leistung: 180W bei 12V DC | 360W bei 24V DC

843025 ■ schwarz **104,95 €**

12-24 Volt | CV | 2,4 GHz | 4 CH | RF

Zubehör für 843025

843154	Controller	**89,95 €**
843017	Fernbedienung	**31,95 €**
843013	Wandhalterung	**9,95 €**
843031	DEKO-LIGHT WiFi-Box	**79,95 €**
843021	Touchpanel	**89,95 €**

DEKO-LIGHT RF-TOUCHPANEL MIT 4-ZONEN-FUNKTION | 4 BEREICHE SEPARAT ANSTEUERBAR

Durch das Touch Panel lassen sich im Umkreis von ca. 20 Metern entsprechende Empfängersysteme steuern. Die Möglichkeit, nur ein Touch Panel mit mehreren Controllerboxen zu verbinden, erweitert das System auf einfache Art und Weise. Achtung: Eine 100% synchrone Steuerung [Programmablauf, Farbwechsel] mehrerer Controllerboxen pro Zone ist nur durch eine Verbindung per Netzwerkkabel [Master-Slave-Funktion] umsetzbar. Der Memory-Effekt speichert die letzte Einstellung nach einem Spannungsausfall. In Verbindung mit der DEKO-LIGHT WiFi-Box ergeben sich weitere Steuerungsmöglichkeiten via App für Smartphones und Tablets. Somit lassen sich die RF Controller über Fernbedienung, Touch-Panel und App steuern. Die Montage erfolgt in einer 68mm Einzelgerätedose.



DEKO-LIGHT RF-TOUCHPANEL SINGLE

- zur Steuerung von 1-Kanal Endgeräten
- 4 Zonen
- dimmbar
- 4 Effektprogramme
- einstellbare Programmgeschwindigkeit
- Maße L x B x H: 86,5 x 86,5 x 31,1 mm

843018 ☐ weiß **89,95 €**

220-240 Volt | 2,4 GHz | 1 CH | 68 | RF

Zubehör für 843018

843151 Controller **79,95 €**



DEKO-LIGHT RF-TOUCHPANEL WHITE

- zur Steuerung von WW/CW Endgeräten
- 4 Zonen
- 9 Effektprogramme
- einstellbare Programmgeschwindigkeit
- Maße L x B x H: 86,5 x 86,5 x 31,1 mm

843019 ☐ weiß **89,95 €**

220-240 Volt | 2,4 GHz | 2 CH | 68 | RF

Zubehör für 843019

843152 Controller **79,95 €**

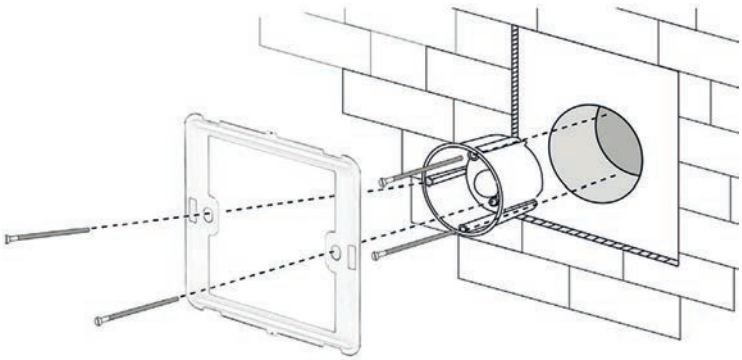





DEKO-LIGHT RF-TOUCHPANEL COLOR

- zur Steuerung von RGB Endgeräten
- 4 Zonen
- 13 Effektprogramme
- einstellbare Programmgeschwindigkeit
- Maße L x B x H: 86,5 x 86,5 x 31,1 mm

843020 ☐ weiß **89,95 €**

220-240 Volt | 2,4 GHz | 3 CH | 68 | RF

DEKO-LIGHT RF-TOUCHPANEL COLOR & WHITE

- zur Steuerung von RGB + weiß Endgeräten
- 4 Zonen
- 12 Effektprogramme
- einstellbare Programmgeschwindigkeit
- Maße L x B x H: 86,5 x 86,5 x 31,1 mm

843021 ☐ weiß **89,95 €**

220-240 Volt | 2,4 GHz | 4 CH | 68 | RF

Zubehör für 843020

843153 Controller **84,95 €**

Zubehör für 843021

843154 Controller **89,95 €**

FUNKFERNBEDIENUNG
SENDER
KOMBINIERBAR





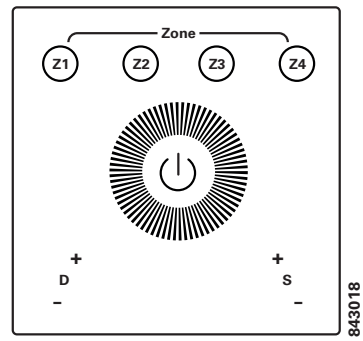

RF

WiFi

RF

RF

LED-CONTROLLER
EMPFÄNGER

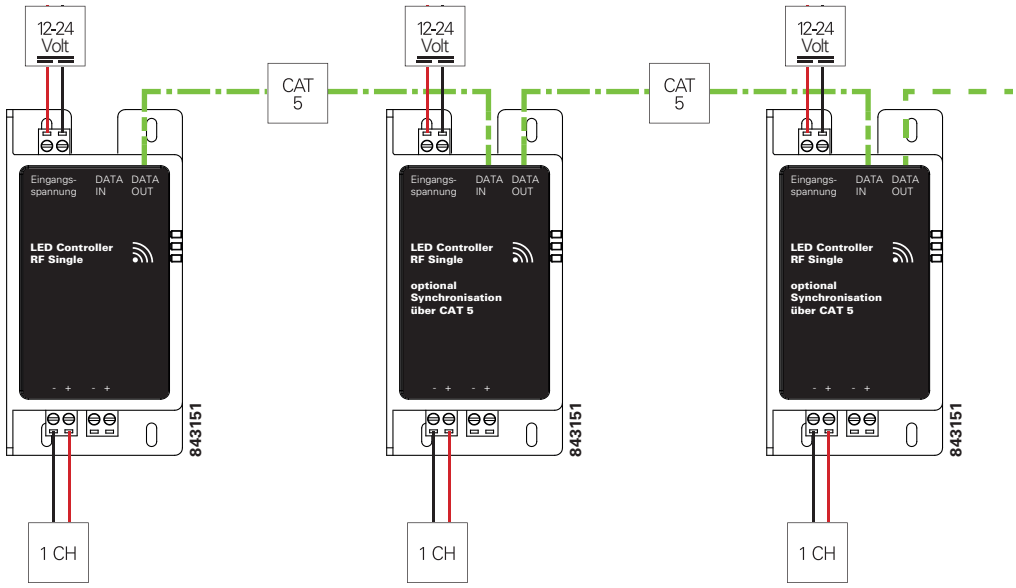

PRODUKTBEISPIELE
AUS VERSCHIEDENEN
ANWENDUNGSBEREICHEN

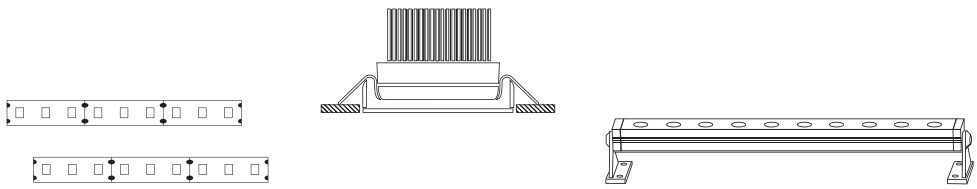

Sync-Funktion

Sync-Funktion beliebig erweiterbar

FUNKFERNBEDIENUNG
SENDER
KOMBINIERBAR

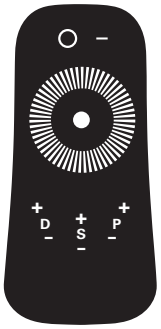



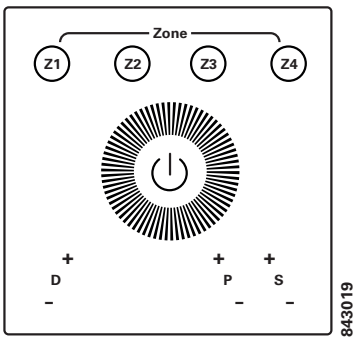



LED-CONTROLLER
EMPFÄNGER

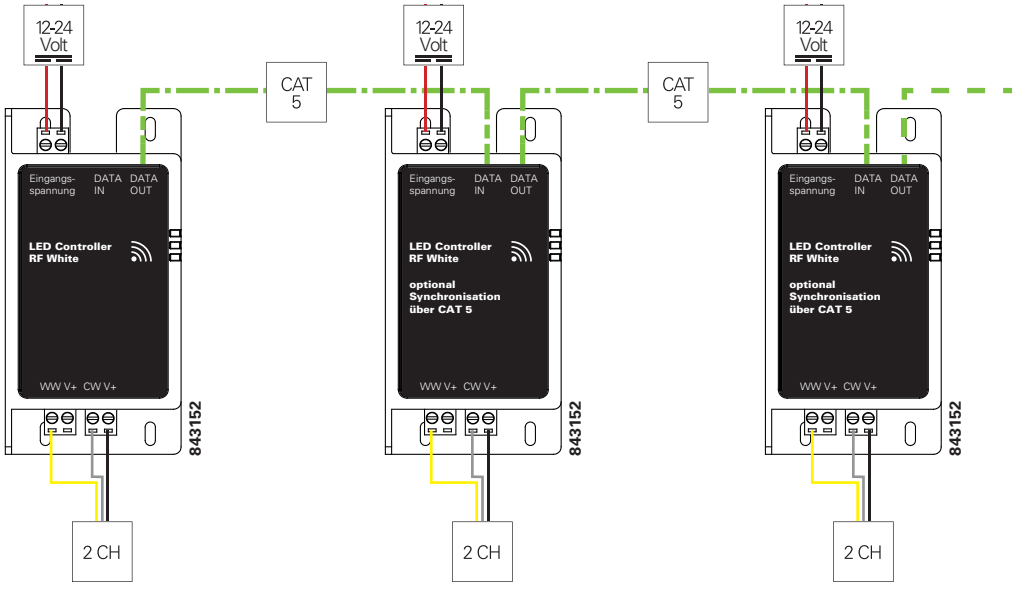

PRODUKTBEISPIELE
AUS VERSCHIEDENEN
ANWENDUNGSBEREICHEN

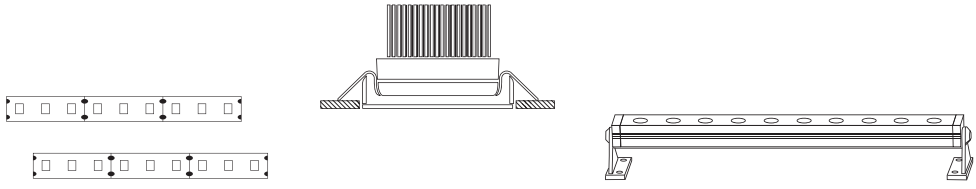

Sync-Funktion

Sync-Funktion beliebig erweiterbar

FUNKFERNBEDIENUNG
SENDER
KOMBINIERBAR

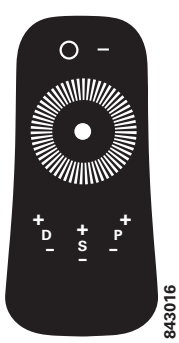



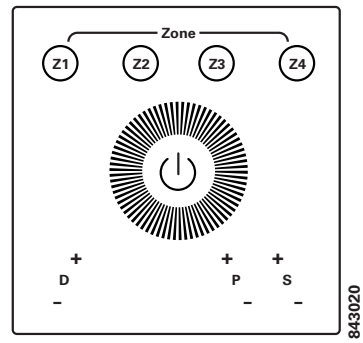



LED-CONTROLLER
EMPFÄNGER

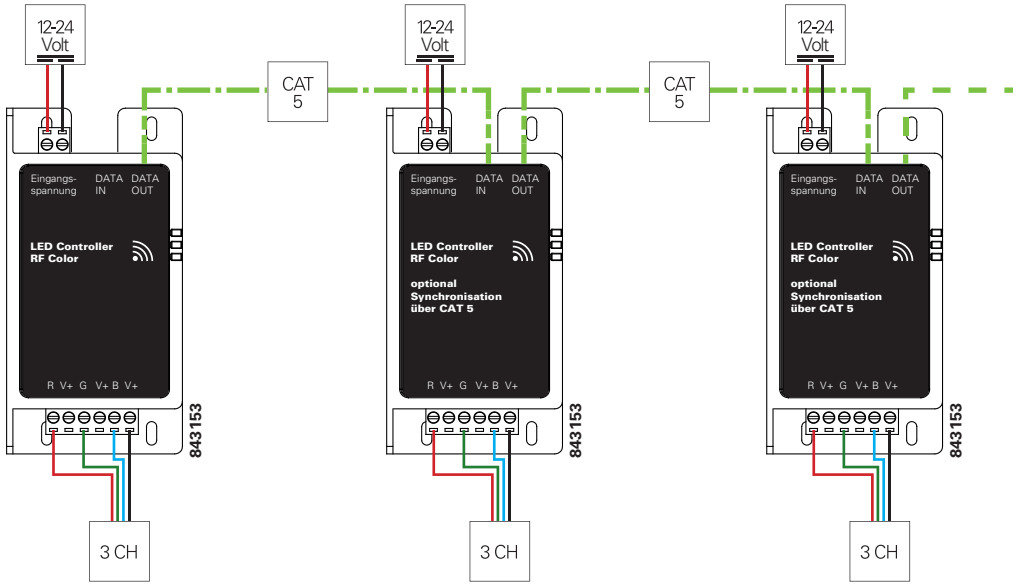

PRODUKTBEISPIELE
AUS VERSCHIEDENEN
ANWENDUNGSBEREICHEN

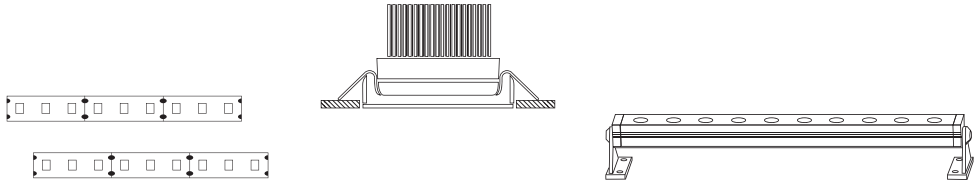

Sync-Funktion

Sync-Funktion beliebig erweiterbar

FUNKFERNBEDIENUNG
SENDER
KOMBINIERBAR

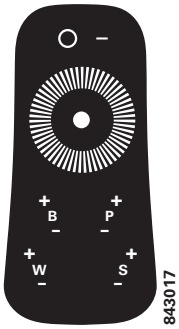



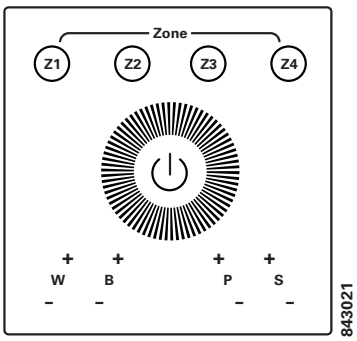

RF

WiFi RF

RF

LED-CONTROLLER
EMPFÄNGER

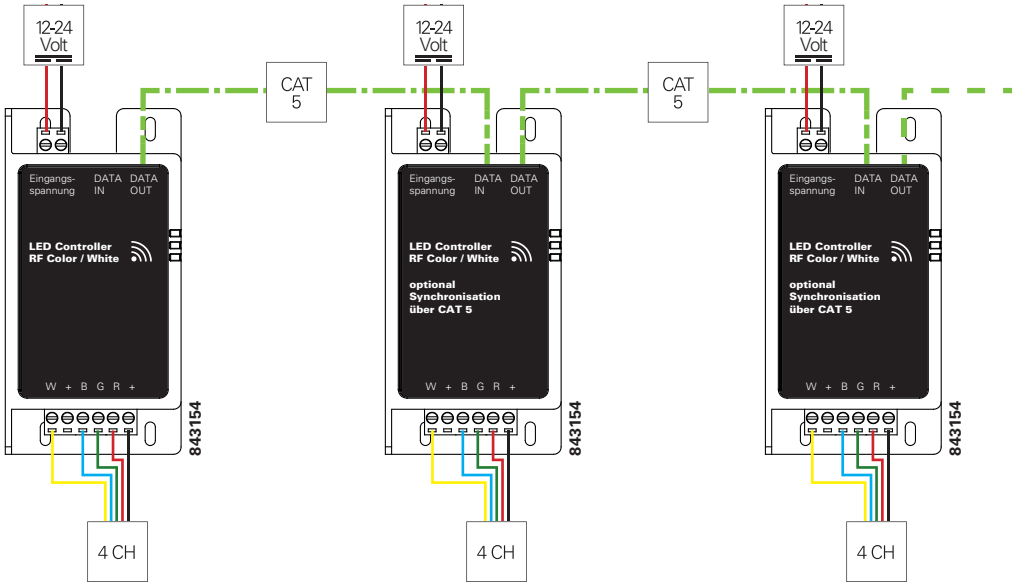

PRODUKTBEISPIELE
AUS VERSCHIEDENEN
ANWENDUNGSBEREICHEN

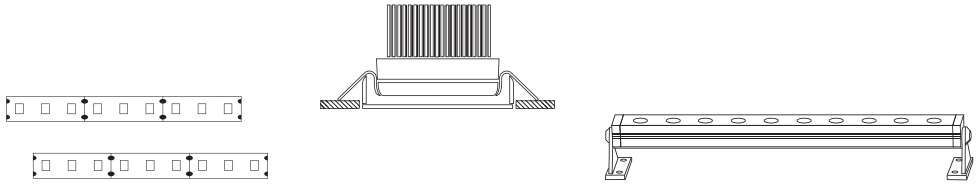

Sync-Funktion

Sync-Funktion beliebig erweiterbar

DMX-Controller		max. Anzahl Zonen	DMX-Kanäle je Zone	1-Kanal-Modus [Single]	2-Kanal-Modus [CW-WW]	3-Kanal-Modus [RGB]	4-Kanal-Modus [RGBW]	5-Kanal-Modus [RGBW-A]	6-Kanal-Modus [RGB-CW-WW-A]
843005 TC-2 	Wandcontroller zum Dimmen von 1-DMX-Kanal mit 4 programmierbaren Tasten	1	1	ja	-	-	-	-	-
843000 Art-4 RGB/RGBW 	Controller kann neben 4-Kanal RGBW auch für 3-Kanal RGB-Komponenten verwendet werden	1	3/4	-	-	ja	ja	-	-
843003 Art-9 RGB/RGBW 	Controller kann neben 4-Kanal RGBW auch für 3-Kanal RGB-Komponenten verwendet werden	1	3/4	-	-	ja	ja	-	-
843004 Touch 16CH Pro 	Die 4 Zonen des Controllers können beliebig gemixt werden [1-Kanal, 2-Kanal, 3-Kanal, 4-Kanal].	4	1-4	ja [auch Zonen-mix]	ja [auch Zonen-mix]	ja [auch Zonen-mix]	ja [auch Zonen-mix]	-	-
861203 X-Fade-6 II 	einfacher Wandcontroller für das einfache und manuelle Dimmen von bis zu 6 DMX-Kanlälen	-	1-6	ja	manuelle Regelung [max. 3x 2 Kanäle]	manuelle Regelung [max. 2x 3 Kanäle]	manuelle Regelung [max. 1x 4 Kanäle]	-	-
843001 Touch 16C 	Wandcontroller zum Steuern von bis zu 16 DMX-Kanälen	4	1-4	ja [max. 16x 1 Kanal]	manuelle Farbeinstellung [max. 8x 2 Kanäle]	manuelle Farbeinstellung [max. 4x 3 Kanäle]	manuelle Farbeinstellung [max. 4x 4 Kanäle]	-	-
843046 LED EASY Operator 	komfortabler Controller mit programmierbaren Tasten und Programmen ideal für Gastronomie, Events und umfangreichere Installationen	4	1-6	ja [max. 4x 1 Kanal]	ja [max. 4x 2 Kanal]	ja [max. 4x 3 Kanal]	ja [max. 4x 4 Kanal]	ja [max. 4x 5 Kanal]	ja [max. 4x 6 Kanal]
843047 LED Color Chief 	Top-Controller mit programmierbaren Tasten, Programmen und USB-Back-up ideal für Gastronomie, Events und umfangreichere Installationen	8	1-6	ja [max. 8x 1 Kanal]	ja [max. 8x 2 Kanal]	ja [max. 8x 3 Kanal]	ja [max. 8x 4 Kanal]	ja [max. 8x 5 Kanal]	ja [max. 8x 6 Kanal]

DMX-Dimmer		möglicher Kanalmodus	kompatibel mit 1-Kanal-Controllern	kompatibel mit 2-Kanal-Controllern	kompatibel mit 3-Kanal-Controllern	kompatibel mit 4-Kanal-Controllern	kompatibel mit 5-Kanal-Controllern	kompatibel mit 6-Kanal-Controllern
843336 LED Dimmer 2 	einfacher DMX-Dimmer mit hoher PWM-Rate [Einsatz in Bereichen, in denen gefilmt wird]	1/2	ja	ja	-	-	-	-
843268 OLED Dimmer 3 	einfach über Display einzustellen, interne Auto-Programme oder manuelle Steuerung auch ohne Controller, einfache DMX-Installation durch CAT5-Kabel	1/3	ja	-	ja	-	ja [wird 2x benötigt]	ja [wird 2x benötigt]
843335 LED Dimmer 3 	einfacher DMX-Dimmer mit hoher PWM-Rate [Einsatz in Bereichen, in denen gefilmt wird]	3	-	-	ja	-	ja [wird 2x benötigt]	ja [wird 2x benötigt]
843269 OLED Dimmer 4 	einfach über Display einzustellen, interne Auto-Programme oder manuelle Steuerung auch ohne Controller, einfache DMX-Installation durch CAT5-Kabel	1/2/4	ja	ja	-	ja	-	-
843337 LED Dimmer 4 	einfacher DMX-Dimmer mit hoher PWM-Rate [Einsatz in Bereichen, in denen gefilmt wird]	4	-	-	ja	ja	-	-
843273 Dimmer R-DMX 3+1 	DMX-Dimmer mit Fernkonfigurationsmöglichkeit [R-DMX] speziell für den Veranstaltungssektor	3/4	-	-	ja	ja	-	-
843274 oder 843275 Netzgerät und DMX-Dimmer 	einfacher DMX-Dimmer mit integriertem Netzgerät, super einfache und schnelle Installation	3	-	-	ja [135W Netzgerät integriert]	-	ja [wird 2x benötigt]	ja [wird 2x benötigt]





DEKO-LIGHT CONTROLLER TC-2

Die **TC-2** Steuerung ist ein 1 Kanal DMX-Touchpanel, mit dem bis zu 4 verschiedene Helligkeitseinstellungen gespeichert und abgerufen werden können. Durch die intuitive Bedienung können Szenen und Stimmungen schnell und benutzerfreundlich gespeichert werden. Sie eignet sich sowohl für Hotels und Aulen, als auch für den Heim- und Wohnbereich.

- Touch interface
- DMX512 oder Analog 0-10V Ausgang wählbar
- Fade-Zeit von 0,01 bis 10s einstellbar
- Dimm-Stufen 0-100%
- LED Display
- 4 Speicherplätze
- EEPROM Speicher
- DMX out: 3 Pin grünes Terminal
- DC in: 2 Pin grünes Terminal
- 0 - 10V out: 2 Pin grünes Terminal
- Maße L x B x H: 86 x 86 x 15,3 mm

843005 ■ schwarz **184,95 €**

12-24 Volt | 68 | DMX | 0-10 Volt | 1 Zone | 1 CH

Zubehör

872627 Netzgerät 24V / 8W **19,95 €**

DEKO-LIGHT TOUCH 16CH PRO

Die **Touch 16CH Pro** Steuerung ist ein DMX-Touchpanel, mit dem bis zu 4 Zonen mit je 1-4 Kanälen gespeichert und abgerufen werden können. Durch die intuitive Bedienung können Szenen und Stimmungen schnell und bedienerfreundlich gespeichert werden. Sie eignet sich sowohl für Hotels und Aulen, als auch für den Heim- und Wohnbereich. Als Designelement fügt sich die Touch 16CH Pro ideal in den Wohnbereich ein.

- 4 Zonen mit je 4 Kanälen
- Farb-Modus zur Einstellung der Farben in jeder einzelnen Zone
- Programm-Modus zur Einstellung von Farbwechsel und Fader für jede einzelne Zone
- Zeit-Modus zur Einstellung von Start und Endzeit der Programme
- 14 vorinstallierte oder 8 selbst verstellbare Programme können einer Zone zugeordnet werden
- interne Uhr um die Zonen mit den abgespeicherten Programmen zeitabhängig zu schalten
- DMX out: 3 Pin grünes Terminal
- DC in: 2 Pin grünes Terminal
- Maße L x B x H: 86 x 86 x 15,3 mm

843004 ■ schwarz **299,95 €**

12-24 Volt | 4 x 4 CH | 68 | DMX | 4 Zonen | 1-4 CH

Zubehör

872627 Netzgerät 24V / 8W **19,95 €**

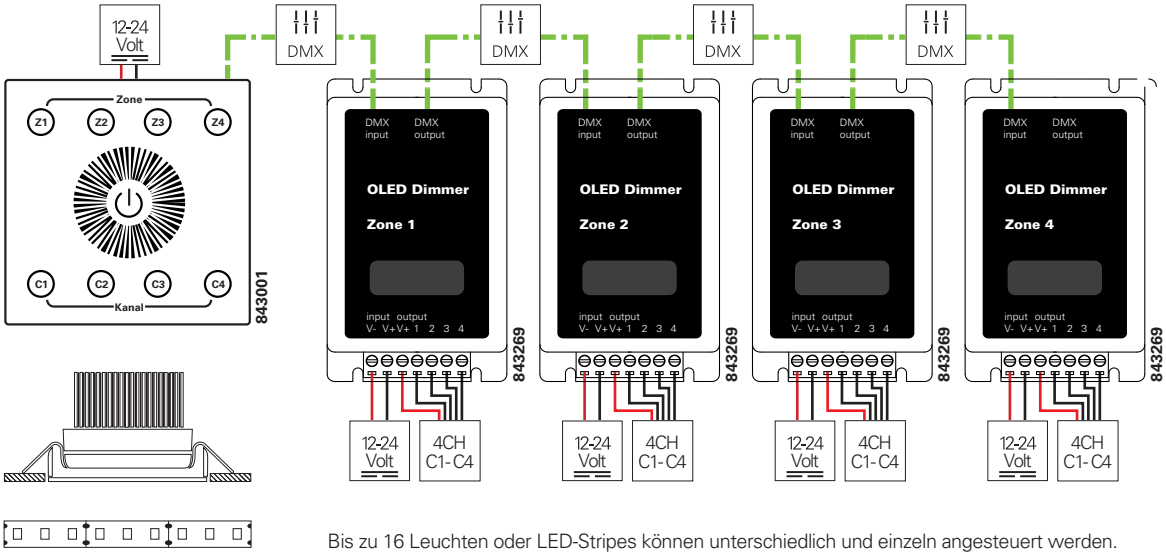

Bis zu 16 Leuchten oder LED-Stripes können unterschiedlich und einzeln angesteuert werden.

DEKO-LIGHT LED DMX TOUCH 16C



Der **LED DMX TOUCH 16C** verfügt über 4 Zonen mit jeweils 4 Kanälen. Somit stehen insgesamt 16 einzeln steuerbare Kanäle zur Verfügung. Bei Auswahl einer der Zonen (Z1-Z4), kontrolliert das Touchwheel alle 4 Kanäle dieser Zone. Bei Auswahl eines Kanals (C1-C4) in einer Zone, kontrolliert das Touchwheel diesen gewählten Kanal. Wenn keine Zone sowie kein Kanal gewählt ist, kontrolliert das Touchwheel alle Zonen inclusive deren Kanäle. Bitte beachten Sie, dass der Controller speziell für Warm- und/oder Kaltweiß Endgeräte entwickelt wurde. Für RGB oder RGBW Endgeräte ist er aufgrund seiner Funktionen nur bedingt verwendbar.

- DMX out: CAT5 (RJ 45) opt. Anschlussklemmen
- Hintergrundbeleuchtung und Touch-Signalton optional zuschaltbar
- Memory Funktion: Das DMX Touch 16C merkt sich die zuletzt eingestellte Helligkeit aller Zonen und Kanäle
- DMX out: CAT5 [RJ45]
- DC in / PWM out: 2 Pin grünes Terminal
- Power in: optional über Mini-USB 5V DC
- Maße L x B x H: 86 x 86 x 17,4 mm

843001 ■ schwarz **128,95 €**

12-24 Volt	16 CH	68	DMX	4 Zonen	4x1 CH	CAT 5

Zubehör

872627 Netzgerät 24V / 8W **19,95 €**





DEKO-LIGHT ART 4 | RGB/RGBW

Die **ART 4** Steuerung ist ein DMX-Touchpanel zum Abspielen und Editieren von Farbprogrammen speziell für RGB oder RGBW Endgeräte. Es können bis zu 4 Stimmungen und bis zu 4 Szenen gespeichert und abgerufen werden. Der ART-4 enthält 4-Funktion-Menüs: Auswahl eingebauter Programme, Farbauswahl, Einstellen der Helligkeit, Einstellen der Geschwindigkeit. Szenen und Stimmungen können schnell und bedienerfreundlich angelegt werden. Als Designelement fügt sich die ART 4 Steuerung ideal in die Umgebung ein und eignet sich daher sowohl für Hotels und Aulen, als auch für den Heim- und Wohnbereich.

- PWM Ausgang zur direkten Ansteuerung von LED-Geräten
- DMX 512 zur Ansteuerung weiterer Dimmer ausgeben
- Bedienelement und Steuerung über Touchwheel
- Fadezeiten von 0-4 Sekunden möglich
- DMX out: 4 Pin grünes Terminal
- DC in / PWM out: 7 Pin grünes Terminal
- Power out: 4 Kanäle je 2A
- Maße L x B x H: 86 x 86 x 15,3 mm
- integrierter PWM-Dimmer 12/24V, 4 x 2A

843000 ■ schwarz **184,95 €**

12-24 Volt | 4 CH | 68 | DMX | 1 Zone | 3/4 CH

Zubehör

872627 Netzgerät 24V / 8W **19,95 €**

DEKO-LIGHT ART 9 | RGB/RGBW

Die **ART 9** Steuerung ist ein DMX-Touchpanel zum Abspielen und Editieren von Farbprogrammen speziell für RGB oder RGBW Endgeräte. Es können bis zu 9 Stimmungen und bis zu 9 Szenen gespeichert und abgerufen werden. Der ART-9 enthält 4-Funktion-Menüs: Auswahl eingebauter Programme, Farbauswahl, Einstellen der Helligkeit, Einstellen der Geschwindigkeit. Szenen und Stimmungen können schnell und bedienerfreundlich angelegt werden. Als Designelement fügt sich die ART 9 Steuerung ideal in die Umgebung ein und eignet sich daher sowohl für Hotels und Aulen, als auch für den Heim- und Wohnbereich.

- Bedienelement und Steuerung über Touchwheel
- Fadezeit für Ein- /Ausschalten und Farbwechsel einstellbar
- Funktionsspeicher und Netzausfallschutz
- DMX out: 4 Pin grünes Terminal
- Link in: 4 Pin grünes Terminal
- Link out: 4 Pin grünes Terminal
- DC in / PWM out: 7 Pin grünes Terminal
  4 Kanäle je 2A, max. 8A gesamt
- Maße L x B x H: 172 x 86 x 15,3 mm

843003 ■ schwarz **199,95 €**

12-24 Volt | 4 CH | 68 | DMX | 1 Zone | 3/4 CH

Zubehör

872627 Netzgerät 24V / 8W **19,95 €**



DEKO-LIGHT X-FADE-6

Der **X-Fade 6** ist ein Wandcontroller für DMX LED Dimmer. Es können bis zu 6 Fader direkt bedient und mit einem entsprechenden DMX-Dimmer verbunden werden. Es können z.B. 2 RGB Stripes angesteuert werden oder auch 6 einzelne einfarbige Stripes in 6 verschiedenen Zonen. Weiterführend kann der X-Fade 6 auch als Standard 6 Kanal DMX Controller benutzt werden und bietet so die Möglichkeit, auch DMX Dimmer oder Geräte mit bis zu 6 Kanälen anzusteuern. Zusätzlich können bis zu 6 verschiedene Programme abgerufen werden. Jedes Programm kann bis zu 100 Schritte beinhalten. Programme können auch selbst programmiert werden. (Einbaudose wird zur Montage des Controllers benötigt).

- inkl. IR-Fernbedienung
- 6 programmierbare Szenen
- Fade-Zeiteinstellung
- Betriebsspannung: 12V DC ~ 24V DC
- DMX in 3 Pin grünes Terminal
- DMX out 3 Pin grünes Terminal
- DC in 4 Pin grünes Terminal
- Maße L x B x H: 86 x 86 x 16,3 mm

861203 ■ schwarz **184,95 €**

12-24 Volt	1-6 CH	68	DMX	1 Zone	1-6 CH

Zubehör

872627 Netzgerät 24V / 8W **19,95 €**



EUROLITE DMX-CONTROLLER LED COLOR CHIEF

Der COLOR CHIEF ist eine innovative und leicht zu bedienende DMX-Steuerung, die optimal auf die Bedürfnisse und Anforderungen von Gastronomie, Bars, Event-Locations, Veranstaltungsräumen usw. zugeschnitten ist. Sie eignet sich zur Steuerung z.B. von LED-Stripes, Leuchten, Scheinwerfern, Lichteffekten und allen anderen Komponenten mit 1-6 Farben [WW, CW, WW-CW, RGB, RGBW, RGBW-A-UV] bzw. bis zu 30 Kanäle, die mit DMX über entsprechende Controller/Dimmer angesteuert werden können. 24 unterschiedliche und direkt wählbare Szene-Tasten ermöglichen den Zugriff auf vorher abgespeicherte Lichtstimmungen oder Programmabfolgen. Durch die USB-Schnittstelle kann die erstellte Programmierung auf einen USB-Speicherstick gesichert und ggf. auch wiederhergestellt werden.

- einfache Steuerung von LED-Stripes, Leuchten, Scheinwerfern o.ä. mit 1-6 Farben bzw. einfache Lichteffekte mit bis zu 30 Kanälen
- für bis zu 8 verschiedene Gerätegruppen/Zonen
- schnelle und einfache Programmierung
- umfangreiche, bereits vorinstallierte Gerätebibliothek mit vielen gängigen Anwendungen
- weitere Geräte lassen sich ganz einfach manuell hinzufügen
- 8 Farbeffekte direkt anwählbar
- pro Gerät sind drei zusätzliche Kanäle frei zuweisbar [zum Beispiel für Sonderfunktionen, Bewegungen o.ä.]
- Farbrad-Anwahl
- 24 Speicherplätze für fest abgespeicherte Lichtstimmungen
- USB-Anschluss zur Datenspeicherung/Wiederherstellung der Programmierung
- Taktsteuerung bei programmierten Lauflichtern über Musiksignal
- Gesamtdimmen, Überblendzeit zwischen einzelnen Szenen bequem einstellbar
- 3-poliger XLR-Anschluss
- Firmware-Update per USB
- Betrieb als Rackeinbau [19"/3 Höheneinheiten] oder Tischgerät
- Ansteuerung: DMX / max. 240 Kanäle
- Stromversorgung: Stromanschlusskabel mit Steckernetzteil [im Lieferumfang]
- Gewicht: 2,2 kg
- Schutzart: IP20
- Anschlusswert: 10 W
- Maße L x B x H: 483 x 132 x 85 mm

843047 ■ schwarz **299,95 €**

220-240 Volt | DMX | 8 Zonen | 1-6 CH

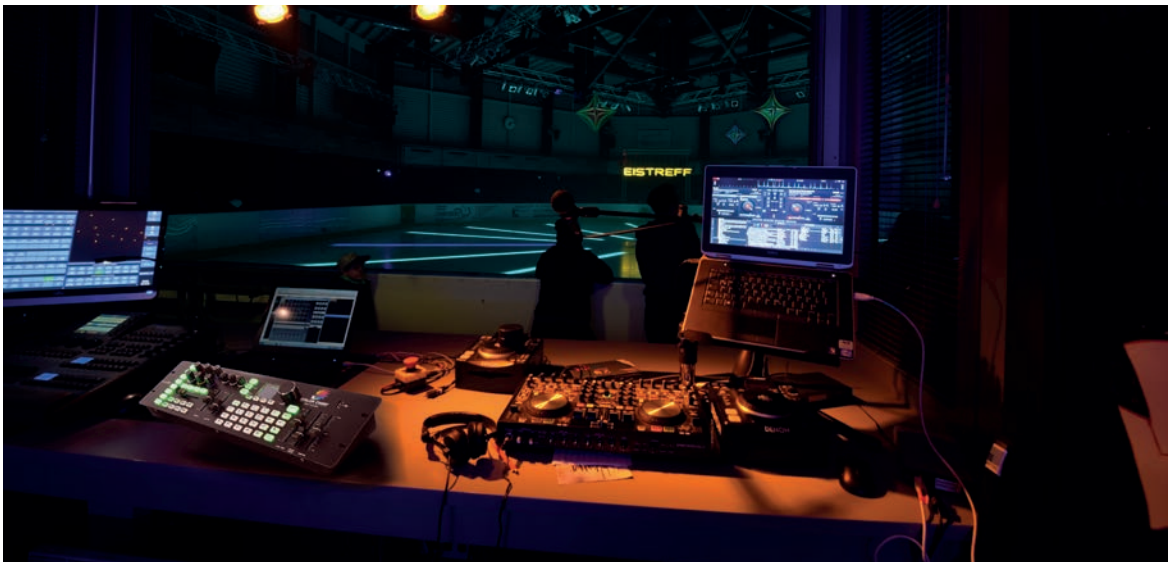



EUROLITE DMX-CONTROLLER LED EASY DELUXE

Die LED EASY DELUXE ist eine sehr einfache und intuitiv zu bedienende DMX-Steuerung, die vielseitig einsetzbar ist. Egal ob gewerblich oder privat, überall dort, wo LED-Stripes, Leuchten, Scheinwerfer mit 1-6 Farben [WW, CW, WW-CW, RGB, RGBW, RGBW-A-UV] und mit DMX über entsprechende Controller/Dimmer angesteuert werden, findet dieser neuartige DXM-Controller seine Anwendung. Es können sehr einfach 12 unterschiedliche abgespeicherte Lichtstimmungen/Szenen mittels eines Drehreglers direkt angewählt werden.

- einfache Steuerung von LED-Stripes, Leuchten, Scheinwerfern o.ä. mit 1-6 Farben
- für bis zu 4 verschiedenen Gerätegruppen/Zonen
- schnelle und einfache Inbetriebnahme dank vorinstallierter Programme
- einzelne DMX-Kanäle für Rot, Grün, Blau, Weiß, Amber und UV
- 12 Speicherplätze für fest abgespeicherte Lichtstimmungen
- 4 Farbregler mit jeweils 12 Farben
- 4 Helligkeitsregler
- Funktionstasten für Blackout, Auto, Musiksteuerung und Strobeeffekt
- Regler für Gesamthelligkeit, Ablauf und Überblendzeit
- 3-poliger XLR-Anschluss
- Betrieb als Tischgerät oder Einbaugerät
- Ansteuerung: DMX / max. 24 Kanäle
- Stromversorgung: Stromanschlusskabel mit Steckernetzteil [im Lieferumfang]
- Gewicht: 1,2 kg
- Schutzart: IP20
- Anschlusswert: 10 W
- Maße L x B x H: 260 x 140 x 65 mm

843046 ■ schwarz **149,95 €**

100-240 Volt | DMX | 4 Zonen | 1-6 CH

DEKO-LIGHT OLED DMX DIMMER 3



- Verwendung als 1 oder 3 Kanal Dimmer [Ansteuerung über eine DMX Adresse]
- manueller Modus ermöglicht die 3 Kanäle am Gerät einzeln zu dimmen [Farbeinstellung]
- inkl. 27 Farbwechselprogramme und Master/Slave Funktion
- alle Einstellungen sind über ein einfaches Menü via OLED Display abrufbar
- inkl. 2m CAT5 Kabel [RJ45]
- Anschluss 4 Klemmen [R, G, B, V+]
- Steuerung DMX, manuell, Automatik
- Maße L x B x H: 116 x 57 x 23,8 mm
- Leistung 240W bei 12V, 480W bei 24V

843268 ■ schwarz **76,95 €**

12-24 Volt	CV	DMX	1/3 CH	CAT 5

DEKO-LIGHT OLED DMX DIMMER 4



- Verwendung als 1, 2 oder 4 Kanal Dimmer
- manueller Modus ermöglicht die 4 Kanäle am Gerät einzeln zu dimmen [Farbeinstellung]
- inkl. Master/Slave Funktion, Masterdimmer und 13 Farbwechselprogrammen, die in der Geschwindigkeit verändert werden können
- alle Einstellungen sind über ein einfaches Menü via OLED Display abrufbar
- inkl. 2m CAT5 Kabel [RJ45]
- Anschluss 5 Klemmen [V+, R, G, B, W]
- Steuerung DMX, manuell, Automatik
- Maße L x B x H: 116 x 57 x 23,8 mm
- Leistung 240W bei 12V, 480W bei 24V

843269 ■ schwarz **87,95 €**

12-24 Volt	CV	DMX	1/2/4 CH	CAT 5

DEKO-LIGHT LED DMX DIMMER 2



- einfacher und leistungsstarker 1-2 Kanal Dimmer
- Verwendung als Stand-alone-Gerät oder in Verbindung mit einem DMX Controlpanel
- flicker free
- Anschluss 4 Klemmen [2xV+, 2xV-]
- Steuerung DMX, 0-10V, manuell, Automatik
- Maße L x B x H: 115 x 57 x 25 mm
- Leistung 2x 72W bei 12V, 2x 144W bei 24V

843336 ■ schwarz **67,95 €**

12-24 Volt | CV | | DMX | 1-2 CH | 1-10 Volt

DEKO-LIGHT LED DMX DIMMER 3



- einfacher und leistungsstarker 3 Kanal Dimmer
- Verwendung als Stand-alone-Gerät oder in Verbindung mit einem DMX Controlpanel
- flicker free
- Anschluss 6 Klemmen [3xV+, 3xV-]
- Steuerung DMX, manuell, Automatik
- Maße L x B x H: 115 x 57 x 25 mm
- Leistung 144W bei 12V, 288W bei 24V

843335 ■ schwarz **72,95 €**

12-24 Volt | CV | | DMX | 3 CH

DEKO-LIGHT LED DMX DIMMER 4



- einfacher und leistungsstarker 4 Kanal Dimmer
- Verwendung als Stand-alone-Gerät oder in Verbindung mit einem 4 Kanal DMX Wandcontroller
- flicker free
- Anschluss 6 Klemmen [2xV+, R, G, B, W]
- Steuerung DMX, manuell, Automatik
- Maße L x B x H: 115 x 57 x 25 mm
- Leistung 144W bei 12V, 288W bei 24V

843337 ■ schwarz **76,95 €**

12-24 Volt | CV | DMX | 4 CH

DEKO-LIGHT R-DMX 3+1

RDM steht für »Remote Device Management«. Diese Gerätefernverwaltung ermöglicht die Steuerung des RDMX 3+1 von einem RDM-kompatiblen Steuerpult aus. Vor allem bei schwer erreichbaren oder unzugänglichen Installationen ist dies ein großer Vorteil. Nach der Installation der Komponenten meldet sich der RDMX 3+1 mit seinen angeschlossenen LED Endgeräten automatisch am Steuerpult an. Nun kann die gewünschte DMX Kanalbelegung oder Änderung über das Steuerpult erfolgen, ohne am entfernten RDMX 3+1 Einstellungen vornehmen zu müssen. Steht RDM nicht zur Verfügung, kann die Vergabe der DMX Adressen auch manuell per Dippschalter eingestellt werden. Das gesamte System muss hierbei RDM-fähig ausgestattet sein.



- erfüllt DMX 512/1990, RDM-Protokoll/2009
- unterstützt automatische DMX-Adressenvergabe
- inkl. Hutschienenadapter
- inkl. 2m CAT5 Kabel [RJ45]
- flicker free
- Anschluss 1, 2, 3, 4, V+
- Maße L x B x H: 120 x 43 x 23 mm
- Leistung 192W bei 12V, 384W bei 24V

843273 ■ schwarz **71,95 €**

12-24 Volt | CV | DMX | 3/4 CH | CAT 5

DEKO-LIGHT HV DMX 135W

- einfach, schnell zu installierendes und kompaktes DMX-Kombigerät
- leistungsstarker 3 Kanal Dimmer und 135 Watt Netzgerät in einem Gehäuse vereint
- steuerbar mit allen 3 Kanal DMX Controlpanels
- unterstützt DMX512
- dimmbar von 0 - 100%
- sanftes Dimmen ohne Flicker
- Maße L x B x H: 196 x 75 x 40 mm
- Gesamtleistung 135W



843274	■	schwarz	12V	3 x 45W	**129,95 €**
843275	■	schwarz	24V	3 x 45W	**129,95 €**

110-240 Volt | CV | max 135 Watt | DMX | 3 CH | CAT 5

neu

DEKO-LIGHT LED DMX/R-DMX DIMMER 4 CC

- steuert 4 unabhängige Konstantstrom (CC) LED-Leuchten über alle gängigen DMX und RDM DMX-Controller
- Konstantstrom für jeden Kanal individuell von 200 bis 1600 mAh / in 50 mA Schritten einstellbar
- Ausgangsspannung für CC-kompatible Leuchten: 1-42V
- alle Einstellungen über ein einfaches Menü via OLED Display abrufbar
- flicker free
- Überlastungsschutz und Kurzschlusssicher
- Anschluss über Schraubklemmen
- Maße L x B X H: 135 x 69 x 36 mm
- Leistung: max. 4x 60W



843054	■	schwarz	**89,95 €**

24-50 Volt | CC | DMX | 1/2/3/4 CH

neu

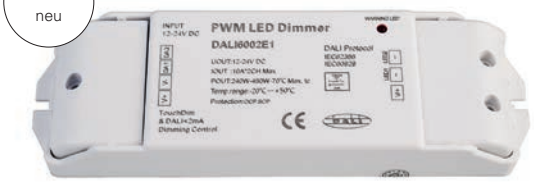

DALI LED PWM-DIMMER 1/2 KANAL

- Kunststoff
- zur Steuerung von 1-2 Kanal Endgeräten [Single, WW/CW Komponenten]
- dimmbar über DALI-Bus nach IEC 62386
- Überlast / Kurzschlussanzeige / Abschaltung
- Maße L x B x H: 167 x 51 x 23 mm
- Leistung: 2x 120 W bei 12 V, 2x 240 W bei 24 V

843051 ☐ weiß **84,95 €**

12-24 Volt | CV | 1/2 CH | + − | III

neu



DALI LED PWM-DIMMER 3 KANAL

- Kunststoff
- zur Steuerung von 3 Kanal Endgeräten [RGB Komponenten]
- dimmbar über DALI-Bus nach IEC 62386
- Überlast / Kurzschlussanzeige / Abschaltung
- Maße L x B x H: 167 x 51 x 23 mm
- Leistung: 3x 72 W bei 12 V, 3x 144 W bei 24 V

843052 ☐ weiß **89,95 €**

12-24 Volt | CV | 3 CH | + − | III



DALI LED PWM-DIMMER 4 KANAL

- Kunststoff
- zur Steuerung von 1-4 Kanal Endgeräten [Single, WW/CW, RGB, RGBW Komponenten]
- dimmbar über DALI BUS [Protokoll IEC62386]
- Überlast / Kurzschlussanzeige / Abschaltung
- Maße L x B x H: 167 x 51 x 23 mm
- Leistung: 4x 60W bei 12V, 4x 120W bei 24V

843010 ☐ weiß **99,95 €**






DEKOLIGHT
LED Driver
Constant Voltage
PHS SELV

NETZGERÄTE

832 Netzgeräte | Informationen
834 Netzgeräte | AC | Quick Finder
835 Netzgeräte | AC | spannungskonstant
837 Vorschaltgeräte | für Metalldampflampen
838 Netzgeräte | DC | Quick Finder
840 Netzgeräte | DC | spannungskonstant
850 Netzgeräte | DC | Quick Finder | stromkonstant
852 Netzgeräte | DC | stromkonstant
859 Multi-Netzgeräte | DC | stromkonstant
863 Multi-Netzgeräte | DC | strom- oder spannungskonstant

FÜR JEDEN EINSATZ DAS PASSENDE NETZGERÄT

Die DEKO-LIGHT Netzgeräte-Serie erhalten Sie in bis zu sechs verschiedenen Bauformen. So haben Sie für jede Einbausituation und jeden Einsatz immer genau das richtige Netzgerät in der richtigen Baugröße zur Hand. Universell einsetzbar, in bester und bewährter Qualität.

Netzgeräte-Bauformen



mini | round / octo | flat | basic | long-flat | IP | * Sonderbauform

KENNEN SIE BEREITS UNSERE LONG-FLAT NETZGERÄTE?

Diese noch recht neue Netzgeräte-Serie hat ordentlich Leistung unter der »Haube« und jetzt, ganz neu bis zu 150 Watt geballte Power bei gerade mal 30 x 22 mm Querschnitt! Dieses Netzgerät passt somit in fast alle Deckenvouten, Schattenfugen oder auch bei allen anderen Einbausituationen mit wenig Platz.





Multi

MULTI-NETZGERÄTE VON DEKO-LIGHT

Alle Netzgeräte der Multi-Serie haben eins gemeinsam: Sie sind unglaublich vielseitig und in der täglichen Anwendung echte Multi-Talente. Aktuell sind sie meist im Bereich der stromkonstanten Netzgeräte [CC] zu finden und lassen sich durch kleine Mikroschalter, sogenannte DIP-Switches, individuell einstellen. Somit können z. B. verschiedene Stromstärken mit unterschiedlichen Spannungsbereichen ausgewählt werden. Dies bedeutet für den Techniker vor Ort, dass er sehr flexibel und mit nur wenigen verschiedenen Netzgerätetypen mehr als 90% aller gängigen Leuchten und Steuerungsstandards versorgen kann.

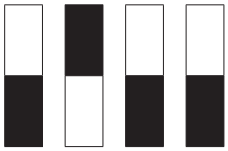

DIP-Switches on 1 2 3 4

Tipp:
Sollte eine LED-Leuchte [CC] doch einmal zu hell sein und Sie möchten diese dauerhaft etwas dimmen ohne zusätzliche Komponenten verbauen zu müssen, dann verwenden Sie hierfür einfach eine der kleineren Stromstärken eines kompatiblen Multi-Netzgeräts.

LEITUNGSQUERSCHNITT

Achten Sie bei der Installation von spannungsstabilen [CV] oder stromstabilen [CC] Netzgeräten sowie dazugehöriger Komponenten, insbesondere zur Abhängigkeit der Leitungslänge, immer auf ausreichend dimensionierte Leitungsquerschnitte.

12 V	2 m	5 m	10 m	[12 m]
25 W	0,25	0,75	1,50	[2,50]
50 W	0,75	1,50	4,00	[4,00]
75 W	1,00	2,50	4,00	[6,00]
100 W	1,50	4,00	6,00	[10,00]
125 W	1,50	4,00	10,00	[10,00]
150 W	2,50	6,00	10,00	[16,00]
200 W	2,50	6,00	16,00	[16,00]

24 V	2 m	5 m	10 m	[12 m]
25 W	0,25	0,25	0,50	[0,50]
50 W	0,25	0,50	0,75	[1,00]
75 W	0,25	0,75	1,00	[1,50]
100 W	0,50	0,75	1,50	[2,50]
125 W	0,50	1,00	2,50	[2,50]
150 W	0,50	1,50	2,50	[4,00]
200 W	0,75	1,50	4,00	[4,00]

Die angegebenen Leitungsquerschnitte [mm²] wurden auf die handelsüblichen Querschnitte angepasst. Die maximale Kabellänge von 10 m sollte nicht überschritten werden. »Rote Werte« sind dringend zu vermeiden.

Spannung	Leistung	elektronisches Netzgerät	konventioneller Transformer	dimmbar	Phasenanschnitt	Phasenan- / -abschnitt		Einsatz Innenbereich	Einsatz Außenbereich	Bauform	Artikelnummer	Seite
12V	0,00 - 70,00 W	x		x		x		x		basic	180515	835
12V	0,00 - 105,00 W	x		x		x		x		basic	180529	835
12V	20,00 - 70,00 W	x		x		x		x		basic	070HTM	835
12V	34,00 - 105,00 W	x		x		x		x		basic	105HTM	835
12V	50,00 - 150,00 W	x		x		x		x		basic	150HTM	835
12V	11,50 - 20,00 W		x	x	x			x		*	000097	836
12V	34,50 - 60,00 W		x	x	x			x		*	000099	836
12V	60,50 - 105,00 W		x	x	x			x		*	000107	836
12V	86,50 - 150,00 W		x	x	x			x		*	000103	836
12V	115,00 - 200,00 W		x	x	x			x		*	000104	836
12V	172,50 - 300,00 W		x	x	x			x		*	000106	836
12V	287,50 - 500,00 W		x	x	x			x		*	000109	836
12V	43,50 - 75,00 W		x	x	x			x	x	*	000140	836
12V	86,50 - 150,00 W		x	x	x			x	x	*	000141	836
12V	172,50 - 300,00 W		x	x	x			x	x	*	000142	836

Netzgeräte-Bauformen



mini round / octo flat basic long-flat IP * Sonderbauform

DEKO-LIGHT TRANSFORMATOR ULTRA HALOGEN



- elektronischer Transformator [12V]
- Lampenschonspannung
- Kunststoffgehäuse
- für den Innenbereich geeignet
- flicker free
- kurzschluss- und überlastungsfest
- dimmbar mit kompatiblen [C-tauglichen] Phasenan- oder -abschnittdimmern

180515	■	schwarz	12V	0 - 70W	0-5830 mA	115 x 45 x 28 mm	**14,95 €**
180529	■	schwarz	12V	0 - 105W	0-8750mA	115 x 45 x 28 mm	**19,95 €**



OSRAM HALOTRONIC MOUSE TRANSFORMATOR



Die Osram Halotronic Mouse Transformatoren sind optimal für enge Platzverhältnisse geeignet. Bei der 150VA Version haben Sie die Möglichkeit, durch zwei Klemmenpaare, primär weiter zuschleifen.

- elektronischer Transformator [12V]
- Lampenschonspannung
- Kunststoffgehäuse
- für den Innenbereich geeignet
- kurzschluss- und überlastungsfest
- dimmbar mit kompatiblen [C-tauglichen] Phasenan- oder abschnittdimmern

070HTM	□	weiß	12V	20 - 70W	1785-6250 mA	108 x 52 x 33 mm	**19,95 €**
105HTM	□	weiß	12V	34 - 105W	3100-9300 mA	108 x 52 x 33 mm	**24,95 €**
150HTM	□	weiß	12V	50 - 150W	4390-13160 mA	153 x 54 x 36 mm	**42,95 €**



ABN TRANSFORMATOREN 12 VOLT / AC



Bauformbeispiel

- konventioneller Transformator
- Lampenschonspannung
- dimmbar über Phasenanschnitt
- für den Innenbereich geeignet





000097	☐	weiß	20VA	11,50 - 20,00 W	82 x 56 x 50 mm	**19,95 €**
000099	☐	weiß	60VA	34,50 - 60,00 W	100 x 70 x 61 mm	**29,95 €**
000107	☐	weiß	105VA	60,50 - 105,00 W	107 x 78 x 66 mm	**49,95 €**
000103	☐	weiß	150VA	86,50 - 150,00 W	130 x 88 x 78 mm	**59,95 €**
000104	☐	weiß	200VA	115,00 - 200,00 W	130 x 88 x 88 mm	**69,95 €**
000106	☐	weiß	300VA	172,50 - 300,00 W	130 x 88 x 103 mm	**99,95 €**
000109	☐	weiß	500VA	287,50 - 500,00 W	177 x 107 x 130 mm	**169,95 €**



optionales Zubehör	Trafogehäuse Pyra	
000110	für 105 W	**11,95 €**
000111	für 150-300 W	**14,95 €**



Bauformbeispiel

ABN TRANSFORMATOREN 12 VOLT / AC

- konventioneller Transformator
- Lampenschonspannung
- 1,9 m Anschlusskabel [primär]
- 0,5 m Anschlusskabel [sekundär]
- dimmbar über Phasenanschnitt
- für den Innen- und Außenbereich geeignet

000140	■	schwarz	75VA	43,50 - 75,00 W	108 x 81 x 66 mm	**69,95 €**
000141	■	schwarz	150VA	86,50 - 150,00 W	130 x 93 x 78 mm	**81,95 €**
000142	■	schwarz	300VA	172,50 - 300,00 W	130 x 93 x 102 mm	**109,95 €**



OSRAM VORSCHALTGERÄT PTI70



- für 70W Metalldampflampen
- Maße L x B x H: 171 x 83 x 32 mm
- automatische Sicherheitsabschaltung bei Lampendefekt
- inkl. Zugentlastung
- für den Innenbereich geeignet

150921 ☐ weiß **67,95 €**



HEP VORSCHALTGERÄT SH70GB

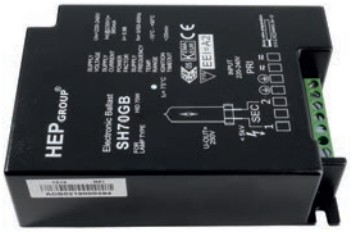

- für 70W Metalldampflampen
- Maße L x B x H: 110 x 75 x 32 mm
- für den Innenbereich geeignet

800030 ■ schwarz **69,75 €**



Spannung	Leistung	dimmbar	Phasenan- / -abschnitt	1 - 10V	Touch-Dimmer [Push]	DMX	DALI BUS fähig	Einsatz Innenbereich	Einsatz Außenbereich	Bauform	Artikelnummer	Seite	
12V	4 W							x	x	mini	872028	840	
12V	6 W							x		flat	872629	840	
12V	8 W							x		round	862120	840	
12V	12 W							x	x	octo	872040	840	
12V	12 W							x		flat	872632	841	
12V	20 W							x		flat	872635	841	
12V	25 W	x	x					x		basic	862051	845	
12V	40 W							x		basic	862162	842	
12V	40 W							x	x	IP	872082	843	
12V	40 W	x			x		x	x		*	843277	848	
12V	45 W							x		long-flat	862123	841	
12V	50 W							x		flat	862121	841	
12V	50 W							x		basic	872659	842	
12V	50 W	x	x					x		basic	862053	845	
12V	60 W							x		long-flat	862093	841	
12V	75 W							x		basic	862127	842	
12V	75 W							x	x	IP	872608	843	
12V	100 W							x		basic	862055	842	
12V	100 W							x	x	IP	872093	843	**NEU**
12V	100 W							x		long-flat	862125	841	
12V	100 W	x	x					x		basic	862091	845	
12V	135 W	x				x		x		*	843274	849	
12V	150 W							x		long-flat	862172	841	**NEU**
12V	150 W							x		basic	862167	842	**NEU**
12V	150 W							x	x	IP	872609	843	
12V	150 W	x		x				x	x	IP	872011	847	
12V	200 W	x		x	x		x	x		basic	862160	848	**NEU**
12V	200 W	x	x					x	x	IP	872095	845	**NEU**
12V	200 W							x	x	IP	872648	843	

Spannung	Leistung	dimmbar	Phasenan- / -abschnitt	1 - 10V	Touch-Dimmer [Push]	DMX	DALI BUS fähig	Einsatz Innenbereich	Einsatz Außenbereich	Bauform	Artikelnummer	Seite	
24V	4 W							x	x	mini	872029	840	
24V	6 W							x		flat	872630	841	
24V	8 W							x		round	872627	840	
24V	12 W							x	x	octo	872041	840	
24V	12 W							x		flat	872633	841	
24V	20 W							x		flat	872636	841	
24V	25 W	x	x					x		basic	862052	845	
24V	40 W							x	x	IP	872083	843	
24V	40 W	x			x		x	x		*	843278	848	
24V	45 W							x		long-flat	862124	841	
24V	50 W							x		basic	872660	842	
24V	50 W							x		flat	862122	841	
24V	50 W	x	x					x		basic	862054	845	
24V	60 W							x		long-flat	862094	841	
24V	75 W							x		basic	862163	842	
24V	75 W							x		basic	862164	842	
24V	75 W							x	x	IP	872085	843	
24V	100 W							x		basic	862166	842	
24V	100 W							x		long-flat	862126	841	
24V	100 W	x	x					x		basic	862092	845	
24V	100 W							x	x	IP	872094	843	**NEU**
24V	135 W	x				x		x		*	843275	849	
24V	150 W							x		basic	862168	842	
24V	150 W							x		long-flat	862173	841	**NEU**
24V	150 W							x	x	IP	872087	843	
24V	200 W	x		x	x		x	x		basic	862161	848	**NEU**
24V	200 W	x	x					x	x	IP	872096	845	**NEU**
24V	240 W							x	x	IP	872089	843	
24V	320 W							x	x	IP	872091	843	**NEU**

Netzgeräte-Bauformen



mini round / octo flat basic long-flat IP * Sonderbauform

DEKO-LIGHT NETZGERÄTE | BAUFORM MINI



- Kunststoffgehäuse
- für den Innen- und Außenbereich geeignet
- flicker free
- kurzschluss- und überlastungsfest

872028	■	schwarz	12V	4W	0-330mA	38 x 27 x 21 mm	**9,95 €**
872029	■	schwarz	24V	4W	0-170 mA	38 x 27 x 21 mm	**9,95 €**



DEKO-LIGHT NETZGERÄTE | BAUFORM ROUND



- Kunststoffgehäuse
- für den Innenbereich geeignet
- kurzschluss- und überlastungsfest

862120	■	schwarz	12V	8W	0-670mA	22 x 53 mm	**19,95 €**
872627	■	schwarz	24V	8W	0-340mA	22 x 53 mm	**19,95 €**



DEKO-LIGHT NETZGERÄTE | BAUFORM OCTO



- Kunststoffgehäuse
- für den Innen- und Außenbereich geeignet
- kurzschluss- und überlastungsfest

872040	■	schwarz	12V	12W	0-1000mA	50 x 48 x 24 mm	**19,95 €**
872041	■	schwarz	24V	12W	0-500mA	50 x 48 x 24 mm	**19,95 €**



DEKO-LIGHT NETZGERÄTE | BAUFORM FLAT



Bauformbeispiel

- Kunststoffgehäuse
- für den Innenbereich geeignet
- flicker free
- kurzschluss- und überlastungsfest
- Überhitzungsschutz

872629	■	schwarz	12V	6W	0-500mA	98 x 46 x 11 mm	**12,95 €**
872632	■	schwarz	12V	12W	0-1000mA	128 x 50 x 13 mm	**15,95 €**
872635	■	schwarz	12V	20W	0-1670mA	128 x 50 x 14 mm	**20,95 €**
862121	■	schwarz	12V	50W	0-4160mA	185 x 62 x 22 mm	**49,95 €**
872630	■	schwarz	24V	6W	0-250mA	98 x 46 x 11 mm	**12,95 €**
872633	■	schwarz	24V	12W	0-500mA	128 x 50 x 13 mm	**15,95 €**
872636	■	schwarz	24V	20W	0-830mA	128 x 50 x 14 mm	**20,95 €**
862122	■	schwarz	24V	50W	0-2100mA	185 x 62 x 22 mm	**49,95 €**





DEKO-LIGHT NETZGERÄTE | BAUFORM LONG-FLAT

Bauformbeispiel

- Kunststoffgehäuse
- für den Innenbereich geeignet
- flicker free
- kurzschluss- und überlastungsfest
- Überhitzungsschutz

862123	■	schwarz	12V	45W	0-3750mA	251 x 30 x 16 mm	**45,95 €**	
862093	□	weiß	12V	60W	0-5000mA	305 x 30 x 17 mm	**59,95 €**	
862125	■	schwarz	12V	100W	0-8340mA	312 x 30 x 18 mm	**89,95 €**	
862172	■	schwarz	12V	150W	0-12500mA	335 x 30 x 22 mm	**129,95 €**	NEU
862124	■	schwarz	24V	45W	0-1870mA	251 x 30 x 16 mm	**45,95 €**	
862094	□	weiß	24V	60W	0-2500mA	305 x 30 x 17 mm	**59,95 €**	
862126	■	schwarz	24V	100W	0-4170mA	312 x 30 x 18 mm	**89,95 €**	
862173	■	schwarz	24V	150W	0-6250mA	335 x 30 x 22 mm	**129,95 €**	NEU



DEKO-LIGHT NETZGERÄTE | BAUFORM BASIC



Bauformbeispiel

- Kunststoffgehäuse
- für den Innenbereich geeignet
- flicker free
- kurzschluss- und überlastungsfest
- Überhitzungsschutz

862162	■	schwarz	12V	40W	0-3000 mA	166 x 52 x 24 mm	**44,95 €**	
872659	■	schwarz	12V	50W	0-4200 mA	184 x 61 x 32 mm	**49,95 €**	
862127	■	schwarz	12V	75W	0-6300 mA	184 x 61 x 32 mm	**69,95 €**	
862055	■	schwarz	12V	100W	0-8300 mA	184 x 61 x 32 mm	**89,95 €**	
862167	■	schwarz	12V	150W	0-12500 mA	210 x 67 x 34 mm	**129,95 €**	NEU
862163	■	schwarz	24V	40W	0-1700 mA	166 x 52 x 24 mm	**44,95 €**	
872660	■	schwarz	24V	50W	0-2100 mA	184 x 61 x 32 mm	**49,95 €**	
862164	■	schwarz	24V	75W	0-3100 mA	184 x 61 x 32 mm	**69,95 €**	
862166	■	schwarz	24V	100W	0-4200 mA	184 x 61 x 32 mm	**89,95 €**	
862168	■	schwarz	24V	150W	0-6250 mA	210 x 67 x 34 mm	**129,95 €**	NEU



DEKO-LIGHT NETZGERÄTE | BAUFORM IP



Bauformbeispiel

- Aluminiumgehäuse
- für den Innen- und Außenbereich geeignet
- flicker free
- kurzschluss- und überlastungsfest
- Überhitzungsschutz

872082	■	anthrazit	12V	40W	0-3340 mA	182 x 58 x 30,5 mm	**59,95 €**	
872608	■	anthrazit	12V	75W	0-6250 mA	186 x 64 x 39 mm	**79,95 €**	
872093	■	anthrazit	12V	100W	0-8340 mA	186 x 64 x 39 mm	**99,95 €**	NEU
872609	■	anthrazit	12V	150W	0-12500 mA	224 x 70 x 40 mm	**139,95 €**	
872648	■	anthrazit	12V	200W	0-16600 mA	249 x 70 x 40 mm	**149,95 €**	
872083	■	anthrazit	24V	40W	0-1670 mA	182 x 58 x 30,5 mm	**59,95 €**	
872085	■	anthrazit	24V	75W	0-3125 mA	199 x 67 x 35 mm	**79,95 €**	
872094	■	anthrazit	24V	100W	0-4170 mA	186 x 64 x 39 mm	**99,95 €**	NEU
872087	■	anthrazit	24V	150W	0-6250 mA	191 x 70 x 40 mm	**139,95 €**	
872089	■	anthrazit	24V	240W	0-10000 mA	249 x 72 x 41 mm	**159,95 €**	
872091	■	anthrazit	24V	320W	0-13340 mA	252 x 90 x 44 mm	**179,95 €**	NEU





Bauformbeispiel

MEANWELL NETZGERÄTE LPV/LPH-SERIE

- Gehäuse aus schwer entflammbarem Kunststoff gemäß 94V-0 vollständig vergossen
- kurzschlusssicher
- für den Innen- und Außenbereich geeignet

872610	□	weiß	12V	18W	0-1500 mA	140 x 30 x 22 mm	**19,95 €**
872612	□	weiß	12V	35W	0-3000 mA	148 x 40 x 30 mm	**39,95 €**
872614	□	weiß	12V	60W	0-5000 mA	162,5 x 42,5 x 32 mm	**49,95 €**
872616	□	weiß	12V	100W	0-8500 mA	190 x 52 x 37 mm	**79,95 €**
872611	□	weiß	24V	18W	0-750 mA	140 x 30 x 22 mm	**19,95 €**
872613	□	weiß	24V	35W	0-1500 mA	148 x 40 x 30 mm	**39,95 €**
872615	□	weiß	24V	60W	0-2500 mA	162 x 42 x 32 mm	**49,95 €**
872617	□	weiß	24V	100W	0-4200 mA	190 x 52 x 37 mm	**79,95 €**





DEKO-LIGHT NETZGERÄTE | BAUFORM BASIC PRIMÄR DIMMBAR



Bauformbeispiel

- Kunststoffgehäuse
- für den Innenbereich geeignet
- ideal zum Nachrüsten vorhandener Installationen, da primär mit handelsüblichen Dreh- / Tastdimmern [C-tauglich, über Phasenan- oder -abschnitt] dimmbar
- nicht kombinierbar mit PWM-Dimmern wie z.B. RF, DMX, DALI oder KNX
- kurzschluss- und überlastungsfest
- Überhitzungsschutz

862051	■	schwarz	12V	2,5 - 25W	122 x 52 x 30 mm	**49,95 €**
862053	■	schwarz	12V	12,0 - 50W	184 x 61 x 33 mm	**69,95 €**
862091	□	weiß	12V	34,0 - 100W	210 x 67 x 34 mm	**139,95 €**
862052	■	schwarz	24V	2,5 - 25W	122 x 52 x 30 mm	**49,95 €**
862054	■	schwarz	24V	12,0 - 50W	184 x 61 x 33 mm	**69,95 €**
862092	□	weiß	24V	34,0 - 100W	210 x 67 x 34 mm	**139,95 €**





DEKO-LIGHT NETZGERÄTE | BAUFORM IP PRIMÄR DIMMBAR

- Metallgehäuse
- für den Innen- und Außenbereich geeignet
- ideal zum Nachrüsten vorhandener Installationen, da primär mit handelsüblichen Dreh- / Tastdimmern [C-tauglich, über Phasenan- oder -abschnitt] dimmbar
- nicht kombinierbar mit PWM-Dimmern wie z.B. RF, DMX, DALI oder KNX
- kurzschluss- und überlastungsfest
- Überhitzungsschutz

872095	□	silber	12V	66 - 200W	249 x 72 x 40 mm	**189,95 €**	**NEU**
872096	□	silber	24V	66 - 200W	249 x 72 x 40 mm	**189,95 €**	**NEU**



ABN SICHERHEITSTRANSFORMATOR NACH DIN EN 61558-1

2006-7/DIN EN 61558-2-6: 2010-04 mit Gleichstrom [DC]

Ein Sicherheitstransformator bedarf einer verstärkten oder doppelten Isolierung [getrennte Primär- und Sekundärwickelung und zusätzlich ein isolierendes Kunststoffteil] und es gelten verschärfte Prüfbedingungen. Somit ist dieser für Anwendungen laut DIN EN 61558 im Bereich des erhöhten Personenschutzes, z.B. für den Betrieb von Leuchten, die in Schwimmbädern, Springbrunnen, Nasszellen o.ä. eingebaut sind, geeignet.



Bauformbeispiel

LED SICHERHEITSTRANSFORMATOR

- dimmbar über Phasenanschnitt
- Maximallast: 80% Leistung im Dauerbetrieb
- für den Innen- und Außenbereich geeignet

872045	■	schwarz	24V	12 - 60W	150 x 90 x 70 mm	**299,95 €**
872046	■	schwarz	24V	30 - 150W	176 x 116 x 110 mm	**399,95 €**

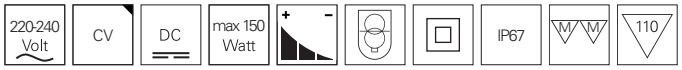



Mit freundlicher Unterstützung von Loxone Lichtinstallation Eurotec-Ibiza@fotoeichhorn

DEKO-LIGHT NETZGERÄTE | BAUFORM IP



- Aluminiumgehäuse
- für den Innen- und Außenbereich geeignet
- kurzschluss- und überlastungsfest
- Überhitzungsschutz
- dimmbar über 1 - 10V

872011 ■ silber 12V 150W 0-12500mA 223 x 70 x 40 mm **139,95 €**



HEP NETZGERÄT LAV60W24V1C



- für den Innenbereich geeignet
- 1 - 10V dimmbar

872817 □ weiß 24V 60W 0-2500 mA 280 x 30 x 27,5 mm **81,95 €**



GRUNDSÄTZLICHE INFORMATIONEN ZUM EINSATZ VON DALI-VORSCHALTGERÄTEN

DALI EINZELDIMMER

DALI Einzeldimmer sind nicht in bestehende DALI Netzwerke integrierbar. Die Steuerung erfolgt über sogenannte Einzeldimmer, die ihr eigenes Steuersignal erzeugen.

DALI BUS FÄHIG

Diese Komponenten sind in vorhandene DALI BUS Systeme,die dem Protokoll IEC 62386 entsprechen, integrier- und steuerbar.

DEKO-LIGHT NETZGERÄTE DALI DCV



- Kunststoffgehäuse
- für den Innenbereich geeignet
- kurzschluss- und überlastungsfest
- Überhitzungsschutz
- DALI BUS fähig nach Protokoll IEC 62386
- unterstützt Touch-Dimmer-Funktion [Push]
- sanftes Dimmen ohne Flicker

843277	☐	weiß	12V	40W	0-3400mA	122 x 78 x 32 mm	**72,95 €**
843278	☐	weiß	24V	40W	0-1700mA	122 x 78 x 32 mm	**72,95 €**

110-240 Volt | CV | DC | 40 Watt | + – | IP20

DEKO-LIGHT NETZGERÄTE | BAUFORM BASIC



- Aluminiumgehäuse
- für den Innenbereich geeignet
- kurzschluss- und überlastungsfest
- Überhitzungsschutz
- dimmbar über DALI-Bus nach IEC 62386, 0-10V / 1-10V oder Touch-Dim [Push]

862160	■	schwarz	12V	200W	0-16700 mA	310 x 60 x 45 mm	**169,95 €**
862161	■	schwarz	24V	200W	0-8300 mA	310 x 60 x 45 mm	**169,95 €**

220-240 Volt | CV | DC | 200 Watt | + – | IP20 | M | M | 110

DEKO-LIGHT NETZGERÄTE HV DMX 135W



Einfach zu installierendes und kompaktes DMX-Kombigerät. In einem Gehäuse ist ein leistungsstarker 3 Kanal Dimmer sowie ein 135 Watt Netzgerät vereint. Hierdurch schnelle und einfache Installation. Steuerbar mit allen 3 Kanal Control Panels und DMX Controllern.

- Aluminiumgehäuse
- für den Innenbereich geeignet
- kurzschluss- und überlastungsfest
- unterstützt DMX 512
- dimmbar von 0 - 100%
- sanftes Dimmen ohne Flicker
- mit integriertem 3-Kanal DMX-Dimmer

843274	■	schwarz	12V 135W	0-11250 mA	196 x 75 x 40 mm	**129,95 €**
843275	■	schwarz	24V 135W	0-5630 mA	196 x 75 x 40 mm	**129,95 €**



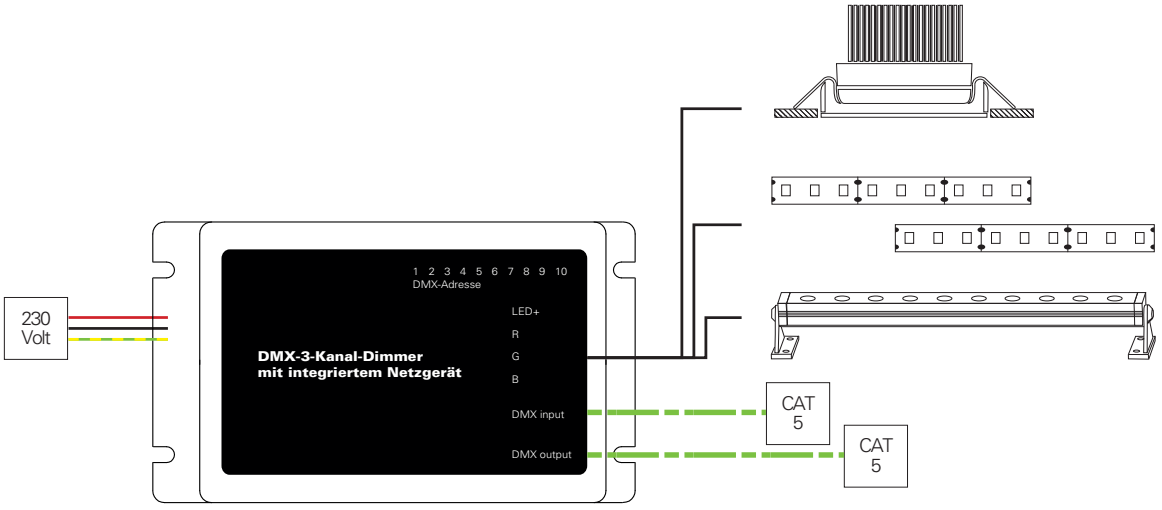

Stromstärke	Leistung	Spannung	dimmbar	Phasenan- / -abschnitt	1 - 10V	Touch-Dimmer [Push]	DALI Einzeldimmer	DALI BUS fähig	Einsatz Innenbereich	Einsatz Außenbereich	Bauform	Artikelnummer	Seite	
350 mA	1,10 - 4,00 W	3 - 12V							x	x	mini	872026	853	
350 mA	2,10 - 4,00 W	6 - 12V	x	x					x	x	mini	872013	856	
350 mA	0,70 - 6,00 W	2 - 18V							x		flat	872628	854	
350 mA	3,20 - 8,00 W	9 - 23V							x		round	872626	853	
350 mA	3,90 - 9,00 W	11 - 26V	x	x					x		basic	872642	857	
350 mA	6,30 - 12,00 W	18 - 35V	x	x					x		basic	872643	857	
350 mA	0,70 - 12,00 W	2 - 35V							x		flat	872631	854	
350 mA	6,30 - 12,00 W	18 - 35V	x	x					x	x	octo	862031	856	
350 mA	0,70 - 18,00 W	2 - 52V							x		basic	180512	855	
350 mA	12,30 - 20,00 W	35 - 56V	x	x					x		basic	872644	857	
350 mA	0,70 - 20,00 W	2 - 58V	x				x		x		basic	862057	859	
350 mA	0,70 - 20,00 W	2 - 57V							x		flat	872634	854	
500 mA	1,00 - 4,00 W	2 - 8V							x	x	mini	872065	853	
500 mA	2,00 - 4,00 W	4 - 8V	x	x					x	x	mini	872014	856	
500 mA	1,00 - 6,00 W	2 - 12V							x		flat	862130	854	
500 mA	3,00 - 8,00 W	6 - 16V							x		round	862128	853	
500 mA	1,00 - 12,00 W	2 - 24V							x		flat	862131	854	
500 mA	6,00 - 12,00 W	12 - 24V	x	x					x	x	octo	862030	856	
500 mA	1,00 - 18,00 W	2 - 38V							x		basic	180513	855	
500 mA	1,00 - 20,00 W	2 - 40V							x		flat	862132	854	
500 mA	10,00 - 22,00 W	20 - 44V	x	x					x		basic	872645	857	
500 mA	10,00 - 30,00 W	20 - 60V							x		basic	872665	855	
500 mA	13,50 - 40,00 W	27 - 80V							x		basic	862134	855	
500 mA	20,00 - 40,00 W	40 - 80V	x	x					x		basic	862136	857	
700 mA	1,40 - 4,00 W	2 - 6V							x	x	mini	872027	853	
700 mA	2,10 - 4,00 W	3 - 6V	x	x					x	x	mini	872015	856	
700 mA	1,40 - 6,00 W	2 - 9V							x		flat	862048	854	
700 mA	4,20 - 8,00 W	6 - 12V							x		round	862129	853	
700 mA	1,40 - 12,00 W	2 - 19V							x		flat	862049	854	
700 mA	6,30 - 12,00 W	9 - 18V	x	x					x	x	octo	862032	856	
700 mA	1,40 - 18,00 W	2 - 26V							x		basic	180514	855	
700 mA	1,40 - 20,00 W	2 - 31V							x		flat	862050	854	
700 mA	9,80 - 22,00 W	14 - 32V	x	x					x		basic	872646	857	
700 mA	9,10 - 30,00 W	13 - 43V							x		basic	872662	855	
700 mA	14,00 - 40,00 W	20 - 57V							x		basic	862135	855	
700 mA	19,60 - 40,00 W	28 - 56V	x	x					x		basic	862137	857	
900mA	19,80 - 40,00 W	22-44V							x		basic	862157	855	NEU
1050 mA	9,80 - 22,00 W	9 - 20V	x	x					x		basic	872647	857	
1050 mA	9,50 - 90,00 W	9 - 28V							x		basic	862133	855	
1050 mA	12,60 - 40,00 W	12 - 38V							x		basic	872663	855	
1050 mA	19,60 - 40,00 W	19 - 38V	x	x					x		basic	862022	857	
1050 mA	23,50 - 45,00 W	22-43V							x		basic	862154	857	NEU
1300 mA	26,00 - 50,00 W	20 - 39V	x	x					x		basic	862046	857	
1400 mA	19,60 - 40,00 W	14 - 28V	x	x					x		basic	862138	857	

Stromstärke	Leistung	Spannung	dimmbar	Phasenan- / -abschnitt	1 - 10V	Touch-Dimmer [Push]	DALI Einzeldimmer	DALI BUS fähig	Einsatz Innenbereich	Einsatz Außenbereich	Bauform	Artikelnummer	Seite	
MULTI	14,00 - 15,00 W	9 - 40V	x					x	x		basic	862143	859	**NEU**
MULTI	14,00 - 20,00 W	9 - 40V	x	x					x		basic	862141	858	
MULTI	14,00 - 20,00 W	9 - 40V	x					x	x		basic	862147	859	
MULTI	24,00 - 30,00 W	9 - 45V	x					x	x		basic	862177	859	
MULTI	28,00 - 40,00 W	20 - 75V	x					x	x		*	843276	860	
MULTI	47,00 - 50,00 W	9 - 45V	x					x	x		*	862145	860	

Netzgeräte-Bauformen



mini round / octo flat basic long-flat IP * Sonderbauform

TIPPS UND TRICKS ZU STROMSTABILEN NETZGERÄTEN

Anders als bei spannungsstabilen Netzgeräten [CV] und wie der Name bereits verrät, ist bei stromstabilen Netzgeräten, oft auch mit CC [constant current] abgekürzt, der Ausgangsstrom stabil. Dies bedeutet, dass das Netzgerät den abgegebenen Strom [z. B. 350 mA, 700 mA etc.] entsprechend begrenzt und die Spannung innerhalb des angegebenen Spannungsbereichs an die LED anpasst. Aus diesem Umstand ergeben sich einige wichtige Faktoren, die bei der Planung und Installation unbedingt beachtet werden müssen.

- LED nicht unter Spannung an CC-Netzgeräte anschließen, da diese dadurch geschädigt werden und bereits nach kurzer Betriebsdauer ausfallen können
- nach Möglichkeit: 1 Leuchte = 1 Netzgerät
- falls notwendig: max. 2 Leuchten in einer Reihenschaltung an einem Netzgerät betreiben
  Hierfür müssen jedoch der Spannungsbereich und die Leistung des Netzgeräts überprüft werden, da sich aufgrund der Gesetzmäßigkeiten der Reihenschaltung Spannungen aufteilen.
- Sollte eine LED-Leuchte [CC] doch einmal zu hell sein und Sie möchten diese dauerhaft etwas dimmen ohne zusätzliche Komponenten verbauen zu müssen, dann verwenden Sie hierfür einfach eine kleinere Stromstärke eines kompatiblen Netzgeräts.
  Beachten Sie hierfür auch unseren Hinweis auf den jeweiligen Netgeräten.

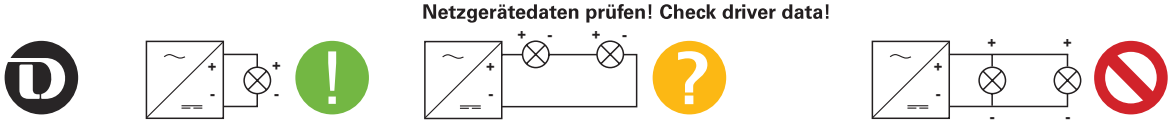

Installationshinweis für Netzgerät stromstabil [CC]: LED nicht unter Spannung anschließen!
installation instruction for power supply constant current [CC]: Don‘t connect LED under voltage!



DEKO-LIGHT NETZGERÄTE | BAUFORM MINI

- Kunststoffgehäuse
- für den Innen- und Außenbereich geeignet
- flicker free
- kurzschluss- und überlastungsfest

872026	■	schwarz	350mA	1,10-4,00W	3-12V	38 x 27 x 21 mm	**9,95 €**
872065	■	schwarz	500mA	1,00-4,00W	2-8V	38 x 27 x 21 mm	**9,95 €**
872027	■	schwarz	700mA	1,40-4,00W	2-6V	38 x 27 x 21 mm	**9,95 €**





DEKO-LIGHT NETZGERÄTE | BAUFORM ROUND

- Kunststoffgehäuse
- für den Innenbereich geeignet
- kurzschluss- und überlastungsfest

872626	■	schwarz	350mA	3,20-8,00W	9-23V	53 x 22 mm	**19,95 €**
862128	■	schwarz	500mA	3,00-8,00W	6-16V	53 x 22 mm	**19,95 €**
862129	■	schwarz	700mA	4,20-8,00W	6-12V	53 x 22 mm	**19,95 €**





Bauformbeispiel

DEKO-LIGHT NETZGERÄTE | BAUFORM FLAT

- Kunststoffgehäuse
- für den Innenbereich geeignet
- flicker free
- kurzschluss- und überlastungsfest

872628	■	schwarz	350mA	0,70-6,00W	2-18V	98 x 46 x 11 mm	**15,95 €**
872631	■	schwarz	350mA	0,70-12,00W	2-35V	128 x 50 x 13 mm	**19,95 €**
872634	■	schwarz	350mA	0,70-20,00W	2-57V	154 x 50 x 14 mm	**24,95 €**
862130	■	schwarz	500mA	1,00-6,00W	2-12V	98 x 46 x 11 mm	**15,95 €**
862131	■	schwarz	500mA	1,00-12,00W	2-24V	128 x 50 x 13 mm	**19,95 €**
862132	■	schwarz	500mA	1,00-20,00W	2-40V	154 x 50 x 14 mm	**24,95 €**
862048	■	schwarz	700mA	1,40-6,00W	2-9V	98 x 46 x 11 mm	**15,95 €**
862049	■	schwarz	700mA	1,40-12,00W	2-19V	128 x 50 x 14 mm	**19,95 €**
862050	■	schwarz	700mA	1,40-20,00W	2-31V	128 x 50 x 14 mm	**24,95 €**

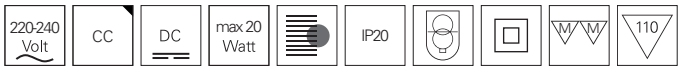



HEP NETZGERÄTE LIC/LIVC-SERIE

- für den Innenbereich geeignet

872818	□	weiß	350mA	6,00-9,00W	17,1 - 25,7V	58,1 x 39 x 20 mm	**19,95 €**
872826	□	weiß	500mA	6,00-9,00W	12 - 18V	58,1 x 39 x 20 mm	**19,95 €**

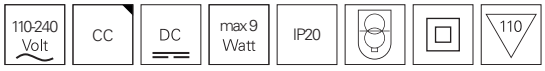



Bauformbeispiel

DEKO-LIGHT NETZGERÄTE | BAUFORM BASIC

- Kunststoffgehäuse
- für den Innenbereich geeignet
- flicker free
- kurzschluss- und überlastungsfest

180512	■	schwarz	350mA	0,70-18,00W	2-52V	115 x 45 x 21 mm	**20,95 €**
180513	■	schwarz	500mA	1,00-18,00W	2-38V	115 x 45 x 21 mm	**20,95 €**
872665	■	schwarz	500mA	10,00-30,00W	20-60V	128 x 50 x 13 mm	**25,95 €**
862134	■	schwarz	500mA	13,50-40,00W	27-80V	154 x 50 x 14 mm	**29,95 €**
180514	■	schwarz	700mA	1,40-18,00W	2-26V	115 x 45 x 21 mm	**20,95 €**
872662	■	schwarz	700mA	9,10-30,00W	13-43V	142 x 50 x 24 mm	**25,95 €**
862135	■	schwarz	700mA	14,00-40,00W	20-57V	142 x 50 x 24 mm	**29,95 €**
862157	■	schwarz	900mA	19,80-40,00 W	22-44V	127 x 43 x 28 mm	**29,95 €** NEU
862133	■	schwarz	1050mA	9,50-30,00W	9-28V	142 x 50 x 24 mm	**25,95 €**
872663	■	schwarz	1050mA	12,60-40,00W	12-38V	142 x 50 x 24 mm	**29,95 €**





MEAN WELL NETZGERÄT APC-SERIE

- für den Innenbereich geeignet

872641	□	weiß	700mA	10,50-35,00W	15 - 50V	84 x 57 x 29,5 mm	**34,95 €**





DEKO-LIGHT NETZGERÄTE | BAUFORM MINI

- Kunststoffgehäuse
- für den Innen- und Außenbereich geeignet
- kurzschluss- und überlastungsfest
- dimmbar mit kompatiblen [C-tauglichen] Phasenan- oder -abschnittdimmern

872013	☐	weiß	350mA	2,10-4,00W	6-12V	53,35 x 27 x 21 mm	**17,95 €**
872014	☐	weiß	500mA	2,00-4,00W	4-8V	53,35 x 27 x 21 mm	**17,95 €**
872015	☐	weiß	700mA	2,10-4,00W	3-6V	53,35 x 27 x 21 mm	**17,95 €**





DEKO-LIGHT NETZGERÄTE | BAUFORM OCTO

- Kunststoffgehäuse
- für den Innen- und Außenbereich geeignet
- kurzschluss- und überlastungsfest
- dimmbar mit kompatiblen [C-tauglichen] Phasenan- oder -abschnittdimmern

862031	■	schwarz	350mA	6,30-12,00W	18-35V	50 x 48 x 24 mm	**29,95 €**
862030	■	schwarz	500mA	6,00-12,00W	12-24V	50 x 48 x 24 mm	**29,95 €**
862032	■	schwarz	700mA	6,30-12,00W	9-18V	50 x 48 x 24 mm	**29,95 €**



DEKO-LIGHT NETZGERÄTE | BAUFORM BASIC



Bauformbeispiel

- Kunststoffgehäuse
- für den Innenbereich geeignet
- kurzschluss- und überlastungsfest
- Überhitzungsschutz
- dimmbar mit kompatiblen [C-tauglichen] Phasenan- oder -abschnittdimmern

872642	■	schwarz	350mA	3,90-9,00W	11- 26V	115 x 39 x 22 mm	**24,95 €**	
872643	■	schwarz	350mA	6,30-12,00W	18-35V	115 x 39 x 22 mm	**31,95 €**	
872644	■	schwarz	350mA	12,30-20,00W	35-56V	127 x 44 x 28 mm	**35,95 €**	
872645	■	schwarz	500mA	10,00-22,00W	20-44V	127 x 44 x 28 mm	**36,95 €**	
862136	■	schwarz	500mA	20,00-40,00W	40-80V	166 x 52 x 24 mm	**49,95 €**	
872646	■	schwarz	700mA	9,80-22,00W	14- 22V	127 x 44 x 28 mm	**36,95 €**	
862137	■	schwarz	700mA	19,60-40,00W	28-56V	166 x 52 x 24 mm	**49,95 €**	
872647	■	schwarz	1050mA	9,80-22,00W	9-20V	127 x 44 x 28 mm	**36,95 €**	
862022	■	schwarz	1050mA	19,60-40,00W	19-38V	166 x 52 x 24 mm	**49,95 €**	
862154	■	schwarz	1050mA	23,50-45,00W	22-43V	166 x 52 x 24 mm	**54,95 €**	NEU
862046	■	schwarz	1300mA	26,00-50,00W	20-39V	166 x 52 x 24 mm	**61,95 €**	
862138	■	schwarz	1400mA	19,60-40,00W	14-28V	166 x 52 x 24 mm	**49,95 €**	

220-240 Volt | CC | DC | max 50 Watt | + − | IP20 | | | M M | 110

HEP NETZGERÄT LMTC15W350-Z



- dimmbar über Phasenan- oder Phasenabschnitt
- für den Innenbereich geeignet

862068	□	weiß	350mA	9,10-15,00W	26 - 43V	85 x 40,4 x 22 mm	**32,95 €**

220-240 Volt | CC | DC | 15 Watt | + − | IP20 | | | M M | 110

DEKO-LIGHT NETZGERÄT | BASIC MULTI-CURRENT



- Kunststoffgehäuse
- für den Innenbereich geeignet
- flicker free
- kurzschluss- und überlastungsfest
- Strombereich einstellbar
- dimmbar mit kompatiblen [C-tauglichen] Phasenan- oder -abschnittdimmern

862141	☐	weiß	350mA	14,00W	9-40V	150 x 43 x 28 mm	**36,95 €**
			400mA	16,00W	9-40V		
			450mA	18,00W	9-40V		
			500mA	20,00W	9-40V		
			550mA	19,80W	9-36V		
			600mA	19,80W	9-33V		
			650mA	19,50W	9-30V		
			700mA	19,60W	9-28V		



GRUNDSÄTZLICHE INFORMATIONEN ZUM EINSATZ VON DALI-VORSCHALTGERÄTEN

DALI EINZELDIMMER

DALI Einzeldimmer sind nicht in bestehende DALI Netzwerke integrierbar. Die Steuerung erfolgt über sogenannte Einzeldimmer, die ihr eigenes Steuersignal erzeugen.

DALI BUS FÄHIG

Diese Komponenten sind in vorhandene DALI BUS Systeme,die dem Protokoll IEC 62386 entsprechen, integrier- und steuerbar.

DEKO-LIGHT NETZGERÄT | BASIC DALI CC DRIVER



- Kunststoffgehäuse
- für den Innenbereich geeignet
- flicker free
- kurzschluss- und überlastungsfest
- dimmbar über DALI-Einzeldimmer

862057	■	schwarz	350mA	0,70-20,00W	2-58V	122 x 52 x 30 mm	**44,95 €**	

220-240 Volt | CC | DC | 20 Watt | IP20 | 110

DEKO-LIGHT NETZGERÄT | BASIC MULTI-CURRENT



- Kunststoffgehäuse
- für den Innenbereich geeignet
- flicker free
- kurzschluss- und überlastungsfest
- Strombereich über DIP-Schalter einstellbar
- DALI BUS fähig nach Protokoll IEC 62386

862143	□	weiß	350mA	14,00W	9-40V	150 x 42 x 28 mm	**49,95 €**	NEU
			400mA	14,80W	9-37V			
			450mA	14,80W	9-33V			
			500mA	15,00W	9-30V			
862147	□	weiß	350mA	14,00W	9-40V	150 x 42 x 28 mm	**49,95 €**	
			500mA	20,00W	9-40V			
			550mA	19,80W	9-36V			
			700mA	19,60W	9-28V			
862177	□	weiß	550mA	24,70W	9-45V	150 x 42 x 28 mm	**54,95 €**	
			600mA	27,00W	9-45V			
			650mA	29,00W	9-45V			
			700mA	30,10W	9-43V			
			750mA	30,00W	9-40V			
			800mA	30,40W	9-38V			
			850mA	29,70W	9-35V			
			900mA	30,60W	9-34V			

220-240 Volt | CC | DC | max 30 Watt | IP20 | 110

DEKO-LIGHT DALI-NETZGERÄT | MULTI-CURRENT

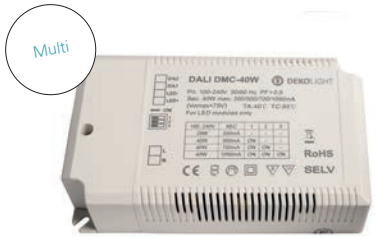

- Kunststoffgehäuse
- für den Innenbereich geeignet
- flicker free
- kurzschluss- und überlastungsfest
- Strombereich über DIP-Schalter einstellbar
- DALI BUS fähig nach Protokoll IEC 62386
- unterstützt Touch-Dimmer-Funktion [Push]

843276	☐	weiß	350mA	28,00W	20-75V	122 x 78 x 33 mm	**59,95 €**
			500mA	40,00W	20-75V		
			700mA	40,00W	20-58V		
			1050mA	40,00W	20-39V		



DEKO-LIGHT DALI-NETZGERÄT | MULTI-CURRENT

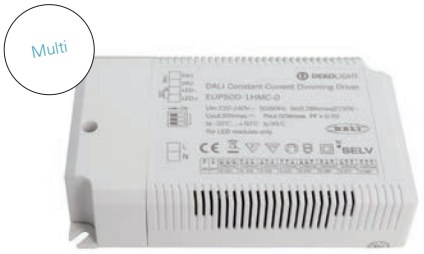

- Kunststoffgehäuse
- für den Innenbereich geeignet
- flicker free
- kurzschluss- und überlastungsfest
- Strombereich über DIP-Schalter einstellbar
- DALI BUS fähig nach Protokoll IEC 62386
- unterstützt Touch-Dimmer-Funktion [Push]

862145	☐	weiß	1050mA	47,20W	9-45V	137 x 81 x 31 mm	**64,95 €**
			1100mA	49,50W	9-45V		
			1150mA	49,40W	9-43V		
			1200mA	50,40W	9-42V		
			1250mA	50,00W	9-40V		
			1300mA	49,40W	9-38V		
			1350mA	49,90W	9-37V		
			1400mA	50,40W	9-36V		



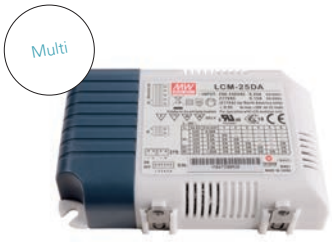

MEANWELL DALI-NETZGERÄTE LCM-DA SERIE | 25DA | 40DA | 60DA

- Strombereich über DIP-Schalter einstellbar
- DALI BUS fähig nach Protokoll IEC 62386
- dimmbar über DALI oder Touch-Dimmer-Funktion [Push]
- Master/Slave-Betrieb mehrerer Netzgeräte durch Sync-Kabel [Zubehör]
- für den Innenbereich geeignet

862012	☐	weiß	350mA	18,9W	6 - 54V	105 x 68 x 23 mm	**69,95 €**
			500mA	25,2W	6 - 50V		
			600mA	25,2W	6 - 42V		
			700mA	25,2W	6 - 36V		
			900mA	25,2W	6 - 28V		
			1050mA	25,2W	6 - 24V		
862013	☐	weiß	350mA	42W	2 - 100V	124 x 82 x 23 mm	**79,95 €**
			500mA	42W	2 - 80V		
			600mA	42W	2 - 67V		
			700mA	42W	2 - 57V		
			900mA	42W	2 - 45V		
			1050mA	42W	2 - 40V		
862014	☐	weiß	500mA	60,3W	2 - 90V	124 x 82 x 23 mm	**89,95 €**
			600mA	60,3W	2 - 90V		
			700mA	60,3W	2 - 86V		
			900mA	60,3W	2 - 67V		
			1050mA	60,3W	2 - 57V		
			1400mA	60,3W	2 - 42V		



Zubehör

930412	SYNC-Kabel zur Synchronisation von max. 10 Netzgeräten bei Push-Funktion, Länge 300 cm	**8,95 €**

MEANWELL KNX-NETZGERÄTE LCM-KN SERIE 25KN | 40KN | 60KN

- Strombereich über DIP-Schalter einstellbar
- KNX/EIB BUS fähig
- Master/Slave-Betrieb mehrerer Netzgeräte durch Sync-Kabel [siehe Zubehör]
- für den Innenbereich geeignet
- flicker free



Bauformbeispiel

862174	☐	weiß	350 mA	18,90W	6 - 54V	105 x 68 x 23 mm	**119,95 €**	NEU
			500 mA	25,20W	6 - 50V			
			600 mA	25,20W	6 - 42V			
			700 mA	25,20W	6 - 36V			
			900 mA	25,20W	6 - 28V			
			1050 mA	25,20W	6 - 24V			
862175	☐	weiß	350 mA	42,00W	2 - 100V	124 x 82 x 23 mm	**129,95 €**	NEU
			500 mA	42,00W	2 - 80V			
			600 mA	42,00W	2 - 67V			
			700 mA	42,00W	2 - 57V			
			900 mA	42,00W	2 - 45V			
			1050 mA	42,00W	2 - 40V			
862176	☐	weiß	500 mA	60,30W	2 - 90V	124 x 82 x 23 mm	**139,95 €**	NEU
			600 mA	60,30W	2 - 90V			
			700 mA	60,30W	2 - 86V			
			900 mA	60,30W	2 - 67V			
			1050 mA	60,30W	2 - 57V			
			1400 mA	60,30W	2 - 42V			





TCI NETZGERÄT JOLLY MD PUSH

- dimmbar über Phasenanschnitt oder Touch-Dimmer-Funktion [Push]
- strom- [CC] oder spannungskonstant [CV]
- über DIP-Schalter einstellbar
- Master/Slave-Betrieb mehrerer Netzgeräte durch Sync-Kabel [siehe Zubehör]
- für den Innenbereich geeignet

561201	☐	weiß	Jolly MD Push	165 x 48 x 35 mm		**76,95 €**
		stromkonstant	350mA	17W	2 - 43V	
			500mA	24W	2 - 43V	
			700mA	32W	2 - 36V	
		spannungskonstant	12V	10W		
			24V	20W		
			28V	22W		



Zubehör

561202	SYNC-Kabel zur Synchronisation von max. 10 Netzgeräten bei Push-Funktion, Länge 150 cm	**9,95 €**

TCI NETZGERÄT JOLLY US 25



- über 1-10V dimmbar
- strom- [CC] oder spannungskonstant [CV]
- über DIP-Schalter einstellbar
- Master/Slave-Betrieb mehrerer Netzgeräte durch Sync-Kabel [siehe Zubehör]
- für den Innenbereich geeignet

862015	☐	weiß	Jolly US 25	124 x 79 x 21 mm		**129,95 €**
		stromkonstant	350mA	25W	2 - 74V	
			500mA	35W	2 - 72V	
			550mA	39W	2 - 72V	
			650mA	46W	2 - 72V	
			700mA	50W	2 - 71V	
			750mA	50W	2 - 66V	
			850mA	50W	2 - 58V	
			900mA	50W	2 - 55V	
			1050mA	50W	2 - 48V	
		spannungskonstant	48V	50W		



Zubehör

561202	SYNC-Kabel zur Synchronisation von max. 10 Netzgeräten bei Push-Funktion, Länge 150 cm	**9,95 €**



Seite 866



Seite 866



Seite 867



Seite 867



Seite 867



Seite 867



Seite 868



Seite 868



Seite 868



Seite 868



Seite 869



Seite 869



Seite 869



Seite 870



Seite 871



Seite 871



Seite 871



Seite 872



Seite 872



Seite 872



Seite 872



Seite 873



Seite 873



Seite 874



Seite 875



Seite 875



Seite 876



Seite 877



Seite 877



Seite 878



Seite 878



Seite 878



Seite 879



Seite 879



Seite 880



Seite 881



Seite 881



Seite 882



Seite 882



Seite 882



Seite 882



Seite 883



Seite 883



Seite 883

PHILIPS COREPRO LEDCAPSULELV 2.5-28W827



- Kunststoff
- Maße L x Ø: 46,5 x 15 mm

180135 ☐ silberfarben ww 2700 K 2,5 W 300 lm 120° EEI: A++ 3 kWh/1000h **15,00 €**

12 Volt | G4 | Ra>80 | 15000

OSRAM PARATHOM LED PIN G4 12V1,8W827



- Kunststoff
- Maße L x Ø: 36 x 13 mm

180134 ☐ weiß ww 2700 K 1,8 W 200 lm 300° EEI: A++ 2 kWh/1000h **9,00 €**

12 Volt | G4 | Ra>80 | 15000

OSRAM PARATHOM MR16 | 20 36° | 2.9 W | GU 5.3



- Glas
- Maße L x Ø: 46 x 51 mm

180089		farblos	WW	3000 K	2,9 W	230 lm	36°	EEI: A+	3 kWh/1000h	**9,95 €**
180090		farblos	NW	4000 K	2,9 W	230 lm	36°	EEI: A+	3 kWh/1000h	**9,95 €**

12 Volt | MR16 GU5,3 | Ra>80 | 25000

OSRAM PARATHOM MR16 | 35 36° | 4.6 W | GU 5.3



- Glas
- Maße L x Ø: 46 x 51 mm

180093		farblos	WW	3000 K	4,6 W	350 lm	36°	EEI: A+	5 kWh/1000h	**9,95 €**
180094		farblos	NW	4000 K	4,6 W	350 lm	36°	EEI: A+	5 kWh/1000h	**9,95 €**

12 Volt | MR16 GU5,3 | Ra>80 | 25000

PARATHOM MR16 DIM 20 36° 3,4W



- Glas
- Maße L x Ø: 46 x 51 mm

180129		farblos	WW	3000 K	3,4 W	230 lm	36°	EEI: A+	4 kWh/1000h	**12,95 €**
180133		farblos	NW	4000 K	3,4 W	230 lm	36°	EEI: A+	4 kWh/1000h	**13,00 €**

12 Volt | MR16 GU5,3 | Ra>80 | 25000 | + –

PARATHOM MR16 DIM 35 36° 5W



- Glas
- Maße L x Ø: 46 x 51 mm

180128		farblos	WW	3000 K	5,0 W	350 lm	36°	EEI: A+	5 kWh/1000h	**12,95 €**
180127		farblos	NW	4000 K	5,0 W	350 lm	36°	EEI: A+	5 kWh/1000h	**13,00 €**

12 Volt | MR16 GU5,3 | Ra>80 | 25000 | + –

PHILIPS MAS LED SPOT VLE D 3.7-35W GU10



- Glas
- Maße L x Ø: 54 x 50 mm
- dimmbar über Phasenanschnitt oder Phasenabschnitt

180080 silberfarben ww 2700 K 3,7 W 260 lm 36° EEI: A+ 4 kWh/1000h **9,95 €**

220-240 Volt | GU10 | Ra>90 | 25000

OSRAM PARATHOM PAR 16 50 36° 4.3 W/827



- Glas
- Maße L x Ø: 55 x 51 mm

180081 silberfarben ww 2700 K 4,3 W 350 lm 36° EEI: A 5 kWh/1000h **4,95 €**

220-240 Volt | GU10 | Ra>80 | 15000

PARATHOM DIM PAR16



- Glas
- Maße L x Ø: 55 x 51 mm

180122 silberfarben ww 2700 K 8,0 W 575 lm 36° EEI: A+ 8 kWh/1000h **12,95 €**

220-240 Volt | GU10 | Ra>80 | 25000

PHILIPS MASTER VALUE DT LED SPOT GU10



- Glas
- dim to warm
- Maße L x Ø: 54 x 50 mm

Durch Dimmen ändert sich die Farbtemperatur von 2700 auf 2000 K.

180109 silberfarben ww 2000 - 2700 K 3,7 W 260 lm 36° EEI: A+ 4 kWh/1000h **14,95 €**

180113 silberfarben ww 2000 - 2700 K 4,9 W 355 lm 36° EEI: A+ 4 kWh/1000h **15,95 €**

220-240 Volt | GU10 | Ra>90 | 25000 | dtw



PHILIPS MASTER VALUE LED SPOT GU10

- Glas
- Maße L x Ø: 54 x 50 mm
- dimmbar

180049	☐	silberfarben	WW	2700 K	4,9 W	355 lm	60°	EEI: A+	5 kWh/1000h	**12,95 €**
180050	☐	silberfarben	WW	3000 K	4,9 W	365 lm	60°	EEI: A+	5 kWh/1000h	**12,95 €**
180051	☐	silberfarben	NW	4000 K	4,9 W	380 lm	60°	EEI: A+	5 kWh/1000h	**12,95 €**
180052	☐	silberfarben	WW	2700 K	4,9 W	355 lm	36°	EEI: A+	5 kWh/1000h	**12,95 €**
180099	☐	silberfarben	WW	3000 K	4,9 W	365 lm	36°	EEI: A+	5 kWh/1000h	**12,95 €**
180139	☐	silberfarben	WW	3000 K	6,2 W	575 lm	36°	EEI: A++	7 kWh/1000h	**13,00 €**
180053	☐	silberfarben	NW	4000 K	4,9 W	380 lm	36°	EEI: A+	5 kWh/1000h	**12,95 €**

220-240 Volt | GU10 | Ra>80 | 25000 | + –



LED ES111 COB 4200K

- Aluminium Druckguss
- Maße L x Ø: 63,5 x 111 mm

180163	■	grau	NW	4200 K	13 W	1400 lm	75°	EEI: A++	13 kWh/1000h	**72,95 €**

230 Volt | GU10/ ES111 | Ra>85 | 25000



ISOLED ES111 GU10 COB SPOT

- Glas
- Maße L x Ø: 63,5 x 111 mm
- dimmbar über Phasenan- und -abschnitt

180166	☐	silberfarben	WW	2700 K	13 W	1050 lm	75°	EEI: A+	14 kWh/1000h	**71,95 €**

100-250 Volt | GU10 | Ra>85 | 25000 | + –



LED LEUCHTMITTEL GX53

- Kunststoff
- Maße H x Ø: 28 x 75 mm

180044	☐	weiß	WW	2700 K	6 W	450 lm	110°	EEI: A+	6 kWh/1000h	**18,95 €**
180045	☐	weiß	NW	4000 K	6 W	450 lm	110°	EEI: A+	6 kWh/1000h	**18,95 €**

220-240 Volt | GX53 | Ra>80 | 25000





PHILIPS CLA LEDCANDLE ND 4.3-40W E14 827 B35 FR

- Glas
- Maße L x Ø: 104 x 35 mm

180165 ☐ milchig ww 2700 K 4,3 W 470 lm 360° EEI: 5 kWh/1000h **7,95 €**

220-240 Volt | E14 | Ra>90 | 15000



CLASSIC LEDCANDLE DT6-40W E14 CRI90 B35 CL

- Glas
- Maße L x Ø: 104 x 35 mm
- dimmbar über Phasenanschnitt oder Phasenabschnitt

180164 ⊘ farblos ww 2200 - 2700 K 6,0 W 470 lm 360° EEI: 6 kWh/1000h **10,95 €**

220-240 Volt | E14 | Ra90 | 15000 | + –



PHILIPS MAS LEDLUSTRE E14 6-40W

- Maße L x Ø: 95 x 48 mm
- dimmbar über Phasenanschnitt oder Phasenabschnitt

180098 ⊘ farblos ww 2700 K 6,0 W 470 lm EEI: A+ 6 kWh/1000h **6,95 €**

220-240 Volt | E14 | Ra>80 | 25000 | + –

PARATHOM RETROFIT P CLAS A 60 CL 7 W/2700K



- Maße L x Ø: 105 x 60 mm
- dimmbar

180147 farblos WW 2700 K 7,0 W 806 lm EEI: A++ 7 kWh/1000h **9,95 €**

220-240 Volt | E27 | Ra>80 | 15000 | + -

PHILIPS CLASSIC LEDLUSTER D2.7-25W P45 E27 827 CL



- Glas
- Maße L x Ø: 80 x 45 mm

180124 farblos WW 2700 K 2,7 W 250 lm EEI: A++ 3 kWh/1000h **10,95 €**

220-240 Volt | E27 | Ra>80 | 15000 | + -

COREPRO LEDBULB D5.5-40W A60



- Glas
- Maße L x Ø: 110 x 60 mm
- dimmbar

180159 milchig WW 2700 K 5,0 W 470 lm 150° EEI: 5 kWh/1000h **11,95 €**

220-240 Volt | E27 | Ra90 | 15000 | + -

PHILIPS CLASSIC LEDLUSTER DT6-40W P45 E27 CL



- Glas
- Maße L x Ø: 80 x 45 mm

180158 farblos WW 2700 K 6 W 470 lm 360° EEI: A+ 6 kWh/1000h **13,95 €**

220-240 Volt | E27 | Ra>90 | 15000 | + -



MASTER LEDSPOT PAR30 830

- Glas
- Maße L x Ø: 86 x 95 mm
- dimmbar

180137	WW	3000 K	9,5 W	760 lm	25°	EEI: A++	10 kWh/1000h	**29,95 €**
180138	NW	4000 K	9,5 W	820 lm	25°	EEI: A++	10 kWh/1000h	**29,95 €**

220-240 Volt | E27 | Ra>80 | 25000 | + –



DEKO-LIGHT LEUCHTMITTEL FILAMENT E27 A60

- Glas
- Maße L x Ø: 105 x 60 mm
- dimmbar über Phasenanschnitt oder Phasenabschnitt

180054	☒	farblos	WW	2700 K	4,4 W	450 lm	300°	EEI: A+	5 kWh/1000h	**6,95 €**
180055	☐	milchig	WW	2700 K	4,4 W	410 lm	300°	EEI: A+	5 kWh/1000h	**6,95 €**
180057	☐	milchig	WW	2700 K	8,5 W	930 lm	300°	EEI: A+	9 kWh/1000h	**10,95 €**

220-240 Volt | E27 | Ra>80 | 15000 | + –



DEKO-LIGHT LEUCHTMITTEL FILAMENT E27 G95

- Glas
- Maße L x Ø: 140 x 95 mm
- dimmbar über Phasenanschnitt oder Phasenabschnitt

180058		farblos	ww	2700 K	4,4 W	450 lm	300°	EEI: A+	5 kWh/1000h	**9,95 €**
180059		milchig	ww	2700 K	4,4 W	410 lm	300°	EEI: A+	5 kWh/1000h	**9,95 €**
180060		goldfarben	ww	2200 K	4,4 W	380 lm	300°	EEI: A+	5 kWh/1000h	**12,95 €**
180061		farblos	ww	2700 K	8,5 W	1010 lm	300°	EEI: A+	9 kWh/1000h	**14,95 €**
180062		milchig	ww	2700 K	8,5 W	930 lm	300°	EEI: A+	9 kWh/1000h	**14,95 €**
180063		goldfarben	ww	2200 K	8,5 W	860 lm	300°	EEI: A+	9 kWh/1000h	**17,95 €**

220-240 Volt | E27 | Ra>80 | 15000



DEKO-LIGHT LEUCHTMITTEL FILAMENT E27 G125

- Glas
- Maße L x Ø: 173 x 125 mm
- dimmbar über Phasenanschnitt oder Phasenabschnitt

180064		farblos	ww	2700 K	4,4 W	450 lm	300°	EEI: A+	5 kWh/1000h	**12,95 €**
180065		milchig	ww	2700 K	4,4 W	410 lm	300°	EEI: A+	5 kWh/1000h	**12,95 €**
180066		goldfarben	ww	2200 K	4,4 W	380 lm	300°	EEI: A+	5 kWh/1000h	**15,95 €**
180067		farblos	ww	2700 K	8,5 W	1010 lm	300°	EEI: A+	9 kWh/1000h	**17,95 €**
180068		milchig	ww	2700 K	8,5 W	930 lm	300°	EEI: A+	9 kWh/1000h	**17,95 €**
180069		goldfarben	ww	2200 K	8,5 W	860 lm	300°	EEI: A+	9 kWh/1000h	**19,95 €**

220-240 Volt | E27 | Ra>80 | 15000



DEKO-LIGHT LEUCHTMITTEL FILAMENT E27 ST64

- Glas
- Maße L x Ø: 145 x 64 mm
- dimmbar über Phasenanschnitt oder Phasenabschnitt

180070	goldfarben	WW	2200 K	4,4 W	380 lm	300°	EEI: A+	5 kWh/1000h	**9,95 €**
180071	goldfarben	WW	2200 K	8,5 W	860 lm	300°	EEI: A+	9 kWh/1000h	**12,95 €**

220-240 Volt | E27 | Ra>80 | 15000 | + –



DEKO-LIGHT LED E27 RF RGBW MIT FERNBEDIENUNG

- Aluminium Druckguss
- Maße L x Ø: 120 x 60 mm
- dimmbar über Funkfernbedienung

180136	silberfarben	RGB WW	3000 K	8 W	520 lm	EEI: A	8 kWh/1000h	**49,95 €**

100-240 Volt | E27 | Ra>80 | 30000 | + –

OSRAM DECOSTAR



- Glas
- Maße L x Ø: 46 x 50 mm
- dimmbar über optionales Netzgerät
- bis zu 30% Energie-Ersparnis

48860W	farblos	ww	3000 K	20,0 W	300 lm	36°	EEI: B	22 kWh/1000h	**7,95 €**
48865W	farblos	ww	3000 K	35,0 W	625 lm	38°	EEI: B	38 kWh/1000h	**7,95 €**
48860VW	farblos	ww	3000 K	20,0 W	300 lm	60°	EEI: B	22 kWh/1000h	**7,95 €**
48865VW	farblos	ww	3100 K	35,0 W	620 lm	60°	EEI: B	38 kWh/1000h	**7,95 €**
48870VW	farblos	ww	3000 K	50,0 W	870 lm	60°	EEI: B	53 kWh/1000h	**7,95 €**

12 Volt | MR16 GU5,3 | Ra100 | 5000 | + –

OSRAM DECOSTAR 51S



- Glas
- Maße L x Ø: 45 x 51 mm
- dimmbar über optionales Netzgerät

290020	farblos	ww	3000 K	20,0 W	210 lm	36°	EEI: B	22 kWh/1000h	**1,95 €**
290035	farblos	ww	2900 K	35,0 W	430 lm	36°	EEI: B	38 kWh/1000h	**1,95 €**
290050	farblos	ww	2950 K	50,0 W	680 lm	36°	EEI: B	53 kWh/1000h	**1,95 €**

12 Volt | MR16 GU5,3 | Ra100 | 2000 | + –



BRILLAL 35W GU5.3 12V 36D 1CT/10X5F

- Glas
- Maße L x Ø: 46 x 51 mm
- dimmbar über Phasenanschnitt oder Phasenabschnitt

180088		farblos	ww	3000 K	35,0 W	460 lm	36°	EEI: B	37 kWh/1000h	**7,95 €**

12 Volt | MR16 GU5,3 | Ra100 | 4000 | + –



OSRAM DECOSTAR TITAN

- Glas
- Maße L x Ø: 46 x 50 mm
- dimmbar über optionales Netzgerät

46860W		farblos	ww	3000 K	20,0 W	250 lm	36°	EEI: B	22 kWh/1000h	**3,95 €**
46865W		farblos	ww	3000 K	35,0 W	550 lm	36°	EEI: B	38 kWh/1000h	**3,95 €**

12 Volt | MR16 GU5,3 | Ra100 | 4000 | + –



PHILIPS COREPRO LEDCAPSULE ND 1.9-25W G9

- Maße L x Ø: 48 x 16,5 mm

180084		farblos	ww	2700 K	1,9W	204 lm	360°	EEI: A++	2 kWh/1000h	**7,95 €**

220-240 Volt | G9 | Ra>80 | 15000



OSRAM HALOPIN

- Glas
- Maße L x Ø: 43 x 14 mm
- dimmbar über Phasenanschnitt
- 20% Energie-Ersparnis

666663		farblos	ww	2700 K	20W	235 lm	360°	EEI: D	20 kWh/1000h	**4,95 €**
666662		farblos	ww	2700 K	33W	460 lm	360°	EEI: C	33 kWh/1000h	**4,95 €**
666664		farblos	ww	2800 K	48W	740 lm	360°	EEI: D	48 kWh/1000h	**4,95 €**

220-240 Volt | G9 | Ra100 | 2000 | + –



OSRAM HALOSPOT 111

- Aluminium
- Maße L x Ø: 67 x 111 mm
- 20% Energie-Ersparnis

484322		silberfarben	ww	2900 K	35W	440 lm	24°	EEI: B	38 kWh/1000h	**19,95 €**
488352		silberfarben	ww	3000 K	50W	650 lm	24°	EEI: B	53 kWh/1000h	**19,95 €**

12 Volt | G53 QR111 | Ra100 | 4000



PHILIPS COREPRO LED LINEAR R7S 118MM

- Maße L x Ø: 118 x 29 mm
- dimmbar über Phasenanschnitt

180097	silberfarben	ww	3000 K	14W	1600 lm	EEI: A+	14 kWh/1000h	**34,95 €**

220-240 Volt | R7S 118MM | Ra>80 | 15000 | + –



OSRAM HALOLINE

- Glas
- Maße L x Ø: 74,9 x 12 mm
- dimmbar über Phasenanschnitt
- 20% Energie-Ersparnis

332269	farblos	ww	2800 K	48W	750 lm	EEI: C	48 kWh/1000h	**7,95 €**
332270	farblos	ww	2950 K	80W	1400 lm	EEI: D	80 kWh/1000h	**7,95 €**
332271	farblos	ww	2950 K	120W	2250 lm	EEI: C	120 kWh/1000h	**7,95 €**

220-240 Volt | R7S 78MM | Ra100 | 2000 | + –



OSRAM HALOLINE

- Glas
- Maße L x Ø: 119,6 x 12 mm
- dimmbar über Phasenanschnitt
- 20% Energie-Ersparnis

332266	farblos	ww	2950 K	230W	5000 lm	EEI: C	230 kWh/1000h	**7,95 €**

220-240 Volt | R7S 118MM | Ra100 | 2000 | + –



OSRAM KOMPAKTLEUCHTSTOFFLAMPE 36W | DULUX L

- Glas
- Maße L: 411 mm

100019 ☐ milchig NW 4000 K 36W 2900 lm EEI: A 40 kWh/1000h **8,95 €**

220-240 Volt | 2G11 | Ra>80 | 7500



OSRAM LEUCHTSTOFFRÖHREN T5

- Glas
- Abnahme nur in ganzen VPE à 20 Stck. pro Wattage

162054	☐	milchig	NW	4000 K	14W	1200 lm	549 mm	EEI: A+	16 kWh/1000h	**6,95 €**
162055	☐	milchig	NW	4000 K	54W	4450 lm	1149 mm	EEI: A+	60 kWh/1000h	**6,95 €**

220-240 Volt | G5 T5 | Ra>80 | 24000



OSRAM T8 PLUS LEUCHTSTOFFRÖHREN

- Glas
- Abnahme nur in ganzen VPE à 25 Stck. pro Wattage

162044	☐	milchig	CW	8000 K	18W	1300 lm	590 mm	EEI: A	20 kWh/1000h	**8,95 €**
162046	☐	milchig	CW	8000 K	58W	4900 lm	1500 mm	EEI: A	64 kWh/1000h	**11,95 €**

220-240 Volt | G13 T8 | Ra>80 | 20000



OSRAM T8 PLUS LEUCHTSTOFFRÖHREN

- Glas
- Abnahme nur in ganzen VPE à 25 Stck. pro Wattage

162047	☐	milchig	NW	4000 K	18W	1350 lm	590 mm	EEI: A	20 kWh/1000h	**4,95 €**
162048	☐	milchig	NW	4000 K	58W	5200 lm	1500 mm	EEI: A	64 kWh/1000h	**5,95 €**

220-240 Volt | G5 T8 | Ra>80 | 20000

OSRAM HQI-TS POWERSTAR



- Glas
- Maße L x Ø: 117 x 19 mm

071WDL	farblos	WW	3300 K	70 W	5925 lm	EEI: A	70 kWh/1000h	**21,95 €**
071NDL	farblos	NW	4200 K	70 W	6500 lm	EEI: A	70 kWh/1000h	**21,95 €**
071DDL	farblos	CW	5600 K	70 W	6200 lm	EEI: A	70 kWh/1000h	**21,95 €**

220-240 Volt | RX7S | 12000

OSRAM HQI-TS POWERSTAR



- Glas
- Maße L x Ø: 135 x 23 mm

151WDL	farblos	WW	3200 K	150 W	12000 lm	EEI: A	150 kWh/1000h	**21,95 €**
151NDL	farblos	NW	4200 K	150 W	12500 lm	EEI: A	150 kWh/1000h	**21,95 €**
151DDL	farblos	CW	5450 K	150 W	13000 lm	EEI: A	150 kWh/1000h	**21,95 €**

220-240 Volt | RX7S | 12000

PHILIPS CDM-TD MASTER COLOUR



- Glas
- Maße L x Ø: 501011: 119,6 x 22 mm
  501012: 137,4 x 25 mm

501012	farblos	WW	3000 K	150 W	13250 lm	EEI: A	150 kWh/1000h	**34,95 €**
501011	farblos	NW	4200 K	70 W	5600 lm	EEI: A	70 kWh/1000h	**34,95 €**

220-240 Volt | RX7S | 16000

PHILIPS METALLDAMPFLAMPE MASTERCOLOUR



- Glas
- Maße L x Ø: 137,4 x 25 mm

501013	farblos	NW	4200 K	150 W	14200 lm	EEI: A	150 kWh/1000h	**34,95 €**

220-240 Volt | RX7S | Ra>96 | 16000

PHILIPS CDM-TD MASTER COLOUR



- Glas
- Maße L x Ø: 103 x 20 mm

501005	farblos	WW	3000 K	20 W	2050 lm	EEI: A	20 kWh/1000h	**49,95 €**
501006	farblos	WW	3000 K	35 W	4300 lm	EEI: A	35 kWh/1000h	**49,95 €**
501000	farblos	WW	3000 K	35 W	3150 lm	EEI: A	35 kWh/1000h	**29,95 €**
501001	farblos	WW	3000 K	70 W	6600 lm	EEI: A	70 kWh/1000h	**29,95 €**
501003	farblos	WW	3000 K	150 W	14000 lm	EEI: A+	150 kWh/1000h	**29,95 €**
501008	farblos	NW	4200 K	35 W	3300 lm	EEI: A	35 kWh/1000h	**29,95 €**
501002	farblos	NW	4200 K	70 W	6600 lm	EEI: A	70 kWh/1000h	**29,95 €**
501004	farblos	NW	4200 K	150 W	12700 lm	EEI: A	150 kWh/1000h	**29,95 €**

220-240 Volt | G12 | 12000



VENTURE LIGHTING HALOGEN-METALLDAMPFLAMPE 250 W KLAR

- Glas
- Maße L x Ø: 245 x 46 mm

501033	farblos	NW	4000 K	250 W	18300 lm	EEI: A	264 kWh/1000h	**79,95 €**

220-240 Volt | E40 | 10000



VENTURE LIGHTING HALOGEN-METALLDAMPFLAMPE 400 W KLAR

- Glas
- Maße L x Ø: 296 x 120 mm

501032	farblos	NW	4000 K	400 W	41000 lm	EEI: A	264 kWh/1000h	**69,95 €**

220-240 Volt | E40 | 10000

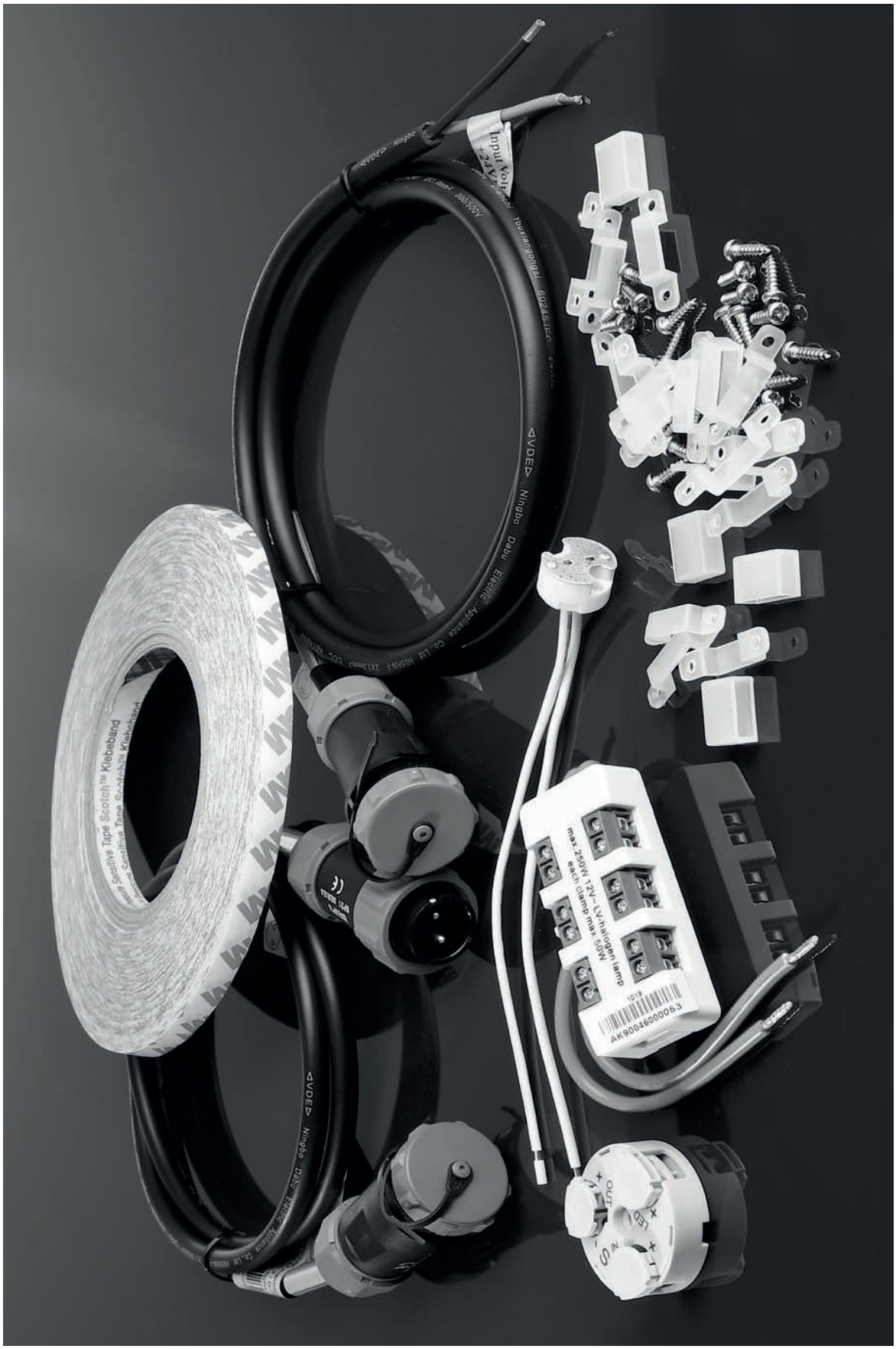
Sensitive Tape Scotch™ Klebeband
max 250W 12V~ Halogen lamp
each clamp max 50W
AK90046000063
OUT
IN

ZUBEHÖR

Zubehör gehört zu jedem Beleuchtungskonzept. Schalten, dimmen, verteilen – das richtige Zubehör erweitert die Einsatzmöglichkeiten.

ZUBEHÖR

886 Innenbereich | Dimmen
888 Innenbereich | Dimmen + Schalten
889 Innenbereich | Sonstiges
890 Innenbereich | Niedervolt
892 Innenbereich | Niedervolt | Steckverbinder
894 Außenbereich | Niedervolt | WEIPU Steckverbinder
898 Innen- / Außenbereich | DMX-Kabel
899 Innen- / Außenbereich | Niedervolt | LED-Stripe Montagematerial
900 Innenbereich | Hochvolt
902 Innenbereich | Hochvolt | Steckersysteme
903 Außenbereich | Hochvolt | Steckersysteme
904 Außenbereich | Kabelverbinder
906 Außenbereich | Montagezubehör
907 Innen- / Außenbereich | Montagezubehör

DIMMER | PHASENANSCHNITT

geeignet zum Dimmen von:
- R-Lasten [Glühlampe] 20 - 500 W
- L-Lasten [konventionell gewickelte Transformatoren] 20 - 500 W
- max. 5 Vorschaltgeräte
- passend für 68 mm Unterputz- / Hohlwanddosen

100484 ☐ weiß **61,95 €**

220-240 Volt | 20 - 500 Watt



DIMMER | PHASENABSCHNITT

geeignet zum Dimmen von:
- R-Lasten [Glühlampe] 10 - 350 W
- C-Lasten [elektrische Vorschaltgeräte] 10 - 350 W
- max. 5 Vorschaltgeräte
- einstellbare Mindestlast / Helligkeit
- perfekt auf DEKO-LIGHT-Netzgeräte abgestimmt
- passend für 68 mm Unterputz- / Hohlwanddosen

930060 ☐ weiß **51,95 €**

220-240 Volt | 10 - 350 Watt



DIMMEN MIT PHASENAN-/PHASENABSCHNITT

Bitte achten Sie bei Neuinstallationen und insbesondere auch bei der Umrüstung vorhandener Anlagen immer auf die Eignung des eingesetzten Dimmers. Sowohl auf dem Gehäuse als auch in den technischen Datenblättern finden Sie Angaben, für welche Lastart, Leistung und Menge von Vorschaltgeräten sie geeignet sind.

Unterscheidung elektrischer Lasten:
[R] = Ohmsche Last = Glühbirne, Hochvolt-Halogen etc.
[L] = Induktive Last* = Gewickelte Transformatoren
[C] = Kapazitive Last* = Hochvolt-LED, alle elektr. Trafos

*Wenn nicht anders angegeben, sollten max. 5 [C-Last] bzw. 2 [L-Last] Vorschaltgeräte/Leuchtmittel je Dimmer betrieben werden.

Sie möchten von mehreren Stellen 230V Komponenten Dimmen und Schalten, haben aber nicht die benötigte Adernzahl in der vorhandenen Installation? Dann eignen sich die nachfolgenden Universal-Dimmschalter bestens für eine einfache und problemlose Integration sowohl für vorhandene als auch neue Installationen.

ELTAKO DIMMER UNIVERSAL 400W EUD12NPN-UC

- Regelung mittels Standardtaster [Steuerspannung 10V-230V AC+DC]
- kurzes Tasten [An/Aus], langes Tasten [Dimmen 0-100-0%]
- geeignet für R-L-C-Lasten bis 400W, Hochvolt-LEDs bis 100W, automatische Lasterkennung, Memory-Funktion, einstellbare Mindestlast und Dimmgeschwindigkeit
- Maße L x B x H: 20 x 90 x 70 mm

843042 blau **94,95 €**





ELTAKO DIMMER UNIVERSAL 400W EUD61NPN-UC

- Regelung mittels Standardtaster [Steuerspannung 10V-230V AC+DC]
- kurzes Tasten [An/Aus], langes Tasten [Dimmen 0-100-0%]
- geeignet für R-L-C-Lasten bis 400W, Hochvolt-LEDs bis 100W, automatische Lasterkennung, Memory-Funktion, einstellbare Mindestlast und Dimmgeschwindigkeit
- Einbau in Verteilerdose möglich
- Maße L x B x H: 45 x 45 x 18 mm

843043 blau **94,95 €**





ELTAKO LED-DIMMSCHALTER ELD61/12-36V

- Regelung mittels Standardtaster [Steuerspannung 10V-230V AC+DC]
- kurzes Tasten [An/Aus], langes Tasten [Dimmen 0-100-0%]
- geeignet für 12V/24V/36V LED-Stripes und dimmbare LED-Lampen
- Leistung 48W bei 12V, 96W bei 24V
- Soft-Aus zur Lampenschonung
- Memory-Funktion, einstellbare Mindesthelligkeit/ Dimmgeschwindigkeit
- Maße L x B x H: 45 x 45 x 18 mm

843033 blau **89,95 €**





ELTAKO STEUERDIMMSCHALTER SDS61/1-10V

- Regelung mittels Standardtaster [Steuerspannung 230V], der am Ausgang ein 1-10V Steuersignal [max. 40 mA] erzeugt
- kurzes Tasten [An/Aus], langes Tasten [Dimmen 0-100-0%]
- geeignet für dimmbare Netzgeräte mit 1-10V Steuereingang
- Schaltausgang [EVG an/aus] Memory-Funktion und einstellbare Dimmgeschwindigkeit
- Maße L x B x H: 45 x 45 x 33 mm



843044 blau **89,95 €**

220-240 Volt | 1-10 Volt

HOCHFREQUENZ BEWEGUNGSSENSOR | MD1200

- Erfassungswinkel 360°
- Erfassungsbereich 1 - 10 m
- Schaltzeit 5 sek - 30 min
- Tageslichtschwellenwert 5 - 2000 Lux
- geeignet zum Schalten aller gängigen Leuchtmittel / Vorschaltgeräte [R- / L- / C-Lasten]
- max. 5 Vorschaltgeräte
- Maße L x B x H: 75 x 42 x 28 mm



930036 weiß **34,95 €**

220-240 Volt | 1 - 1200 Watt

MAGIC SWITCH

Der MAGIC SWITCH ist der unsichtbare Schalter für vielfältige Anwendungen. Auf einer Plattenrückseite montiert oder in ein Sackloch eingearbeitet, erkennt er die auf der Plattenvorderseite stattfindende Bewegung und schaltet. Der MAGIC SWITCH arbeitet nur in Verbindung mit nicht metallischen Oberflächen und Materialien wie z.B. Holz, Glas, Keramik bis zu einer Materialstärke von 19 mm.





920132 schwarz **67,95 €**

220-240 Volt | 250 Watt | 35

ELTAKO RC LÖSCHGLIED 3-FACH RC12-230V

Durch induktiven Störspannungen auf Steuer und Stromleitungen gibt es immer häufiger den unerwünschten Effekt, dass gerade LED-Leuchten, die einen sehr geringen Stromverbrauch haben, bauartbedingt dauerhaft glimmen oder aufblitzen. Durch Einbau des RC-Löschglieds in den Elektroverteiler [Anschluss N, L1, L2, L3] werden induktive Störspannungen kompensiert/entstört.



- Maße L x B x H: 20 x 90 x 70 mm

843045 blau **54,95 €**

220-240 Volt

ÜBERSPANNUNGSSCHUTZ MLPX1-230L-W

Kompakter Überspannungsschutz, der wirkungsvoll den vorzeitigen Ausfall von LED-Leuchten durch Probleme in Stromnetzen verhindert. Zum Schutz von 1-phasig betriebenen, nicht dimmbaren, LED-Beleuchtungssystemen. Kontroll-LED zur Anzeige der Funktionsfähigkeit. Je nach Anschluss besteht die Möglichkeit der Laststromkreistrennung im Fehlerfall. IP67-Bauform zum direkten Einbau in Leuchten oder vorangeschaltet in Abzweigdosen.



- Kunststoff
- Maße L x B x H: 37 x 30 x 30 mm

843048 grau **59,95 €**

230-277 Volt | 10 A | IP67

SICHERHEITSABSTANDHALTER

- für Deckeneinbauringe von Ø 62 bis 90 mm
- Höhe 80 mm



829063 schwarz **3,95 €**

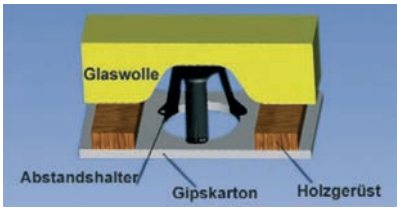


WÜRTH
NSF
BONDING
KLEBEN

GU5,3 FASSUNG



- Keramik

100200	☐	weiß	15 cm Anschlusskabel	**0,95 €**
100250	☐	weiß	50 cm Anschlusskabel	**1,95 €**

12 Volt | max 50 Watt | G4-GY6,35

NIEDERVOLT SCHRAUBVERTEILER 6-FACH



- für die schnelle Verkabelung von bis zu 6 spannungsstabilen [CV] Komponenten an einem Netzgerät
- Maße L x B: 63,5 x 26,0 mm
- 25 cm Kabel

930006	☐	weiß	**6,95 €**

CV | max 250 Watt

ANSCHLUSSVERTEILER LED3050



- für die einfache Verkabelung von 2 stromstabilen [CC] Leuchten zum Betrieb an einem geeigneten Netzgerät in Reihenschaltung
- 3x 2 Anschlüsse 0,34 - 0,5 mm2
- Maße H x Ø: 11 x 35 mm

930001	☐	weiß	**2,95 €**

CC | max 6 A

AMP-STECKVERTEILER 6-FACH



- 10 cm Anschlusskabel

053001 ☐ weiß **4,95 €**

12 Volt | max 120 Watt

AMP-VERLÄNGERUNGSLEITUNG

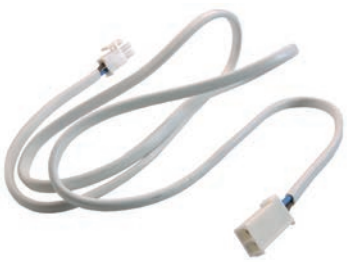

- Kabeltyp: H03 VVH2-F 2 x 0,75

050100 ☐ weiß 100 cm **2,95 €**
050200 ☐ weiß 200 cm **4,95 €**

12 Volt | max 20 Watt

AMP-STECKER MIT GU5,3 FASSUNG



- mit Schnellstecker / -verschluss
- 13 cm Kabel

050222 ☐ weiß **2,95 €**

12 Volt | max 20 Watt | G4 | MR16 GU5,3

WIELAND ST16 STECKER / VERTEILERBLOCK

- Niedervolt, 2-polig, Kabelquerschnitt 0,5 - 2,5 mm²

800003	☐	weiß	Stecker	**2,95 €**
800004	☐	weiß	Verteilerblock 1 Eingang 5 Ausgänge	**11,95 €**



max. 48 Volt | max. 20 A

WIELAND ST16 ANSCHLUSSKABEL

- Niedervolt, 2-polig, Kabelquerschnitt 2 x 2,5 mm²

800017	☐	weiß	60 cm	**5,95 €**
800018	☐	weiß	120 cm	**7,95 €**
800019	☐	weiß	180 cm	**9,95 €**



max. 48 Volt | max. 20 A

WIELAND ST16 VERLÄNGERUNGSLEITUNG

- Niedervolt, 2-polig, Kabelquerschnitt 2 x 2,5 mm²

800020	☐	weiß	60 cm	**7,95 €**
800021	☐	weiß	120 cm	**9,95 €**
800022	☐	weiß	180 cm	**11,95 €**



max. 48 Volt | max. 20 A

WIELAND ST16 STECKER MIT GU5,3 FASSUNG

- Niedervolt, 2-polig
- 15 cm Kabel

800005	☐	weiß	**3,95 €**



12 Volt | max 50 Watt | GU5,3/ MR16


SOURCE
PORT1
Junction Box
PORT2
IP68
B3–2



WEIPU BUCHSE / STECKER | 2-POLIG

132613	schwarz	Buchse mit Schraubkappe	**11,95 €**
132612	schwarz	Stecker	**11,95 €**
940058	schwarz	Buchse Sonderbauform	**11,95 €**

24 Volt | IP67



WEIPU BUCHSE / STECKER | 4-POLIG

132611	schwarz	Buchse mit Schraubkappe	**12,95 €**
132610	schwarz	Stecker	**12,95 €**
132614	schwarz	Buchse Sonderbauform	**12,95 €**

24 Volt | IP67



WEIPU BUCHSE / STECKER | 5-POLIG

940000	schwarz	Buchse mit Schraubkappe	**17,95 €**
940001	schwarz	Stecker	**17,95 €**

24 Volt | IP67

WEIPU KABEL

Achten Sie bei der Planung und Installation von DC-Niedervoltsystemen immer auf die Kabellängen. Eine Gesamtlänge von 10 Metern darf nicht überschritten werden. Durch Überlängen können Spannungsverluste innerhalb der Kabel z. B. zu unterschiedlichen Farbwiedergaben von RGB-Strahlern oder sichtbaren Helligkeitsunterschieden führen. Ebenso können Fehlfunktionen wie z. B. blinken, flackern oder aufblitzen der Strahler auftreten. Weiterhin sollte jeder Strahler nach Möglichkeit mit einem separaten Anschlusskabel versorgt werden. Vermeiden Sie unbedingt Installationen mit mehr als 3 Strahlern innerhalb eines Kabelstrangs.

WEIPU EINSPEISEKABEL | BUCHSE 2-POLIG



730302	■	schwarz	1m	**14,95 €**
730303	■	schwarz	3m	**18,95 €**
730304	■	schwarz	5m	**22,95 €**
730305	■	schwarz	10m	**32,95 €**

24 Volt | IP67

WEIPU EINSPEISEKABEL | BUCHSE 4-POLIG



730306	■	schwarz	1m	**16,95 €**
730307	■	schwarz	3m	**20,95 €**
730308	■	schwarz	5m	**24,95 €**
730309	■	schwarz	10m	**34,95 €**

24 Volt | IP67

WEIPU EINSPEISEKABEL | BUCHSE | 5-POLIG



940002	■	schwarz	1m	**25,95 €**
940003	■	schwarz	3m	**33,95 €**
940004	■	schwarz	5m	**41,95 €**
940005	■	schwarz	10m	**61,95 €**

24 Volt | IP67

WEIPU VERBINDUNGSKABEL | 2-POLIG



730310	■	schwarz	1m	**27,95 €**
730311	■	schwarz	3m	**31,95 €**
730312	■	schwarz	5m	**35,95 €**
730313	■	schwarz	10m	**45,95 €**

24 Volt | IP67

WEIPU VERBINDUNGSKABEL | 4-POLIG



730314	■	schwarz	1m	**30,95 €**
730315	■	schwarz	3m	**34,95 €**
730316	■	schwarz	5m	**38,95 €**
730317	■	schwarz	10m	**48,95 €**

24 Volt | IP67

WEIPU VERBINDUNGSKABEL | 5-POLIG



940006	■	schwarz	1m	**45,95 €**
940007	■	schwarz	3m	**52,95 €**
940008	■	schwarz	5m	**60,95 €**
940009	■	schwarz	10m	**80,95 €**

24 Volt | IP67

WEIPU VERTEILERBOX



- 2 Abgänge Buchse
- Maße L x B x H: 57 x 57 x 38 mm

730300	■	schwarz	2-polig 30 cm Anschlusskabel	**54,95 €**
730301	■	schwarz	4-polig 30 cm Anschlusskabel	**56,95 €**
940010	■	schwarz	5-polig 100 cm Anschlusskabel	**59,95 €**

24 Volt | IP67

DMX-VERBINDUNGSKABEL | IP20

- XLR-Kabel
- 3-polig Stecker / Buchse

819066	■	schwarz	1 m	**19,95 €**
819067	■	schwarz	2 m	**22,95 €**
819070	■	schwarz	5 m	**24,95 €**
819072	■	schwarz	10 m	**29,95 €**
819071	■	schwarz	20 m	**39,95 €**



DMX-VERBINDUNGSKABEL OUTDOOR | IP65

- XLR-Kabel
- 3-polig Stecker / Buchse

180704	■	schwarz	2 m	**11,95 €**
180705	■	schwarz	5 m	**21,95 €**
180706	■	schwarz	10 m	**38,95 €**



DMX-ADAPTERKABEL | CAT5 AUF DMX XLR

882271	DMX-Stecker auf CAT5	**39,95 €**
882272	DMX-Buchse auf CAT5	**39,95 €**



Abb. zeigt DMX-Stecker

3M™ DOPPELSEITIGES KLEBEBAND

- zur Montage von Aluminiumprofilen oder LED-Stripes [nicht IP65/67 Silikon-Stripes] auf glatten Oberflächen

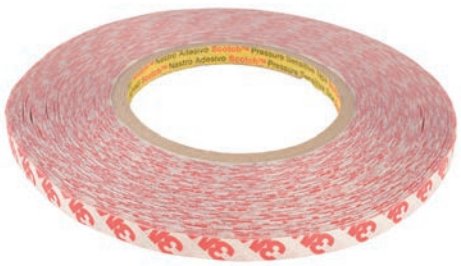

930345	50000 x 08 x 0,20 mm	**13,95 €**
930346	50000 x 10 x 0,20 mm	**14,95 €**
930347	50000 x 12 x 0,20 mm	**15,95 €**
930348	50000 x 15 x 0,20 mm	**18,95 €**
930349	50000 x 20 x 0,20 mm	**26,95 €**
930350	50000 x 25 x 0,20 mm	**32,95 €**

3M™ DOPPELSEITIGES KLEBEBAND FÜR SILIKONOBERFLÄCHEN

- Spezialklebeband zur Verwendung an LED-Stripes in Silikonschläuchen und Silikonvollverguss
- hohe Lösungsmittelbeständigkeit
- hohe Temperaturbeständigkeit
- hohe Anfangshaftung
- hohe Klebkraft auf den meisten Silikonoberflächen und schwer zu beklebenden Untergründen



930405	55000 x 10 x 0,127 mm	**129,95 €**
930406	55000 x 12 x 0,127 mm	**153,95 €**

MONTAGESET FÜR IP65/IP67 LED-STRIPES

- Set bestehend aus:
  15 Silikon Halteclips
  30 Edelstahlschrauben
  5 Endkappen
- Lieferung ohne Silikon- / Kleber



840293	für Stripes mit 11-12 mm Außenmaß	**2,95 €**
840294	für Stripes mit 13-15 mm Außenmaß	**2,95 €**
840295	für Stripes mit 17-19 mm Außenmaß	**2,95 €**

Zubehör

930104	Natursteindichtstoff	**37,95 €**

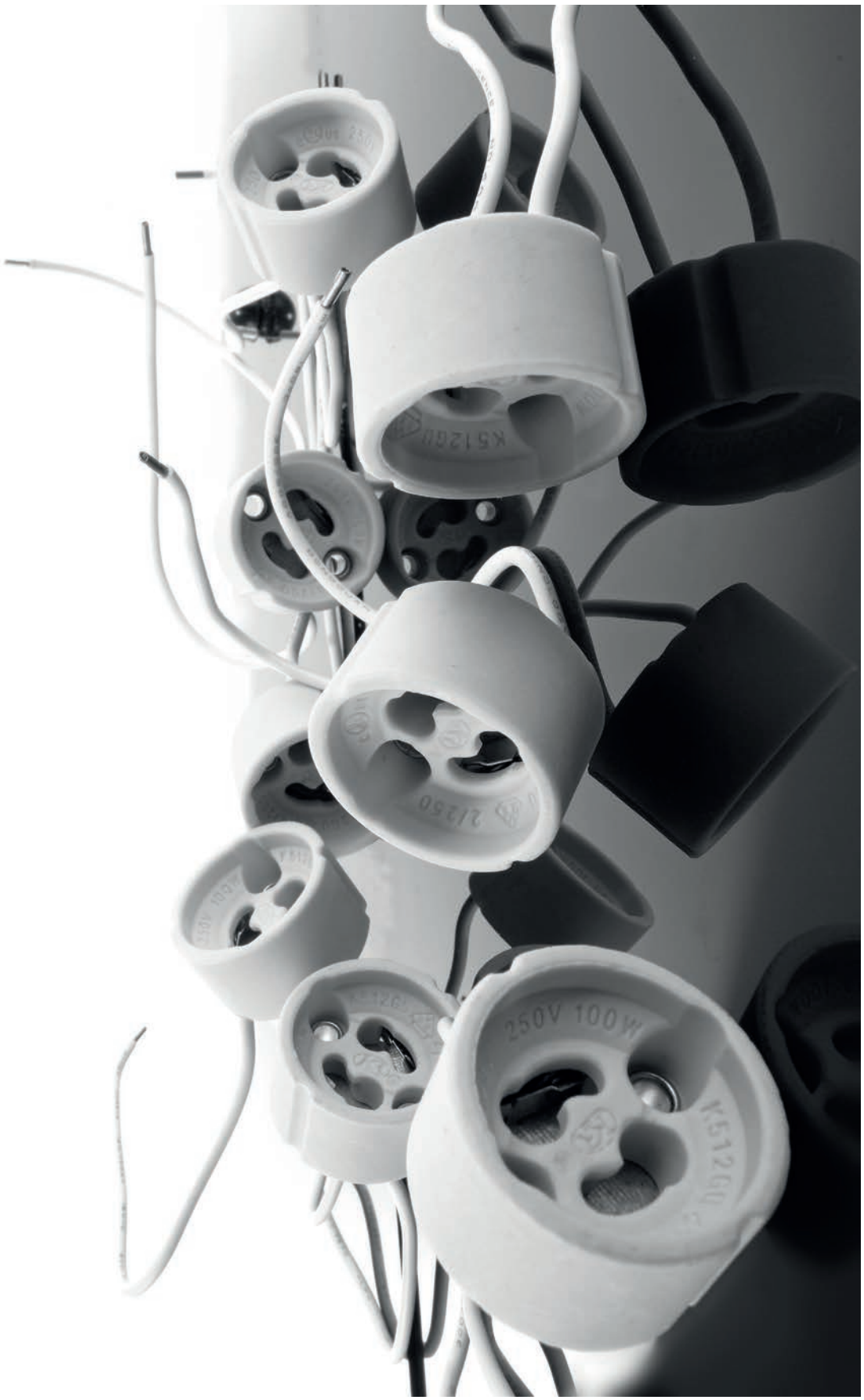
250V 100W

KERAMIKKLEMMEN

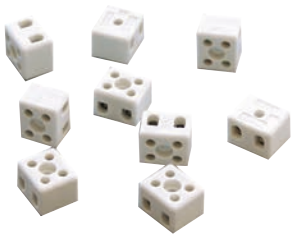

- zweipolig, mit Befestigungsloch, Kabel bis max. 2,5mm²
- Maße L x B x H: 21 x 18 x 10 mm

100301 ☐ weiß **0,95 €**

220-240 Volt | max. 10A

GU10 FASSUNG



- Keramik
- 15 cm Kabel

100202 ☐ weiß **2,95 €**

220-240 Volt | max 100 Watt | GU10

GU10 FASSUNG



- mit Abstandhalter und Anschlussbox
- gesonderter Anschluss für Schutzleiter
- 10 cm Kabel

Wichtig: Bei Verwendung mit Einbauringen ist laut VDE eine Schraubverbindung zwischen Abstandhalter und Einbauring zwingend notwendig.

100204 ☐ weiß **3,95 €**

220-240 Volt | max 100 Watt | GU10

WIELAND GST18i3 STECKER | BUCHSE | VERTEILERBLOCK

· Hochvolt, 3-polig, Kabelquerschnitt 0,75 - 2,5 mm²

800105	■	schwarz	Stecker	**5,95 €**
800100	■	schwarz	Buchse	**5,95 €**
800115	■	schwarz	Verteilerblock 1 Eingang 5 Ausgänge	**16,95 €**

220-240 Volt | max. 16 A







WIELAND GST18i3 ANSCHLUSSLEITUNG MIT BUCHSE

· Hochvolt, 3-polig, Kabelquerschnitt 3 x 1,5 mm²

800109	■	schwarz	100 cm	**6,95 €**
800111	■	schwarz	300 cm	**12,95 €**

220-240 Volt | max. 16 A



WIELAND GST18i3 ANSCHLUSSLEITUNG MIT STECKER

· Hochvolt, 3-polig, Kabelquerschnitt 3 x 1,5 mm²

800112	■	schwarz	100 cm	**6,95 €**
800114	■	schwarz	300 cm	**12,95 €**

220-240 Volt | max. 16 A



WIELAND GST18i3 VERLÄNGERUNGSLEITUNG

· Hochvolt, 3-polig, Kabelquerschnitt 3 x 1,5 mm²

800106	■	schwarz	100 cm	**13,95 €**
800107	■	schwarz	200 cm	**14,95 €**
800108	■	schwarz	300 cm	**16,95 €**

220-240 Volt | max. 16 A



WIELAND RST20i3 STECKER | BUCHSE VERTEILERBLOCK | SCHUTZKAPPE



- Hochvolt, 3-polig
- Kabelquerschnitt 1,5 mm² - 4,0 mm²

800024	■	schwarz	Stecker	**11,95 €**
800023	■	schwarz	Buchse	**11,95 €**
800025	■	schwarz	Verteilerblock 1 Eingang 3 Ausgänge	**17,95 €**
800026	■	schwarz	Schutzkappe für Stecker	**2,95 €**
800027	■	schwarz	Schutzkappe für Buchse	**2,95 €**

220-240 Volt | max. 16 A | IP68

WIELAND RST20i3 ANSCHLUSSLEITUNG



- Hochvolt, 3-polig
- mit Buchse und offenes Ende
- Leitung H07RN-F3
- G1/5 1,5 mm²

800033	■	schwarz	2m	**17,95 €**

220 Volt | max. 16 A | IP68

WIELAND RST20i3 VERBINDUNGSLEITUNG BUCHSE / STECKER



- Hochvolt, 3-polig
- Leitung H07RN-F3
- G1/5 1,5 mm²

800029	■	schwarz	2m	**23,95 €**
800036	■	schwarz	4m	**32,95 €**

220 Volt | max. 16 A | IP68



Mit freundlicher Unterstützung von Licht von Klein / www.licht-von-klein.de

OUTDOOR KABELVERBINDER GELBOX IPX8

- Set bestehend aus 2 Gelboxen
- Silikon
- Maße L x B x H: 38 x 30 x 26 mm
- 3 x 2,5mm² / 5 x 2,5mm²



930402 farblos **26,95 €**

IP68

OUTDOOR KABELVERBINDER / VERBINDUNGSMUFFE

- wasserdichte Kabelverschraubung
- Querschnitt max. 3G4 mm²
- Hochvolt



730001 schwarz 3 x 1,5 mm² **15,95 €**
L x Ø: 115 x 27 mm

730003 schwarz 5 x 1,5 mm² **19,95 €**
L x Ø: 130 x 32 mm

220-240 Volt | max. 16 A | IP68

OUTDOOR KABEL T-VERBINDER

- wasserdichte Kabelverschraubung
- Querschnitt max. 3G4 mm²
- Hochvolt



730004 schwarz 3 x 1,5 mm² **18,95 €**
L x Ø: 116 x 92 mm

730006 schwarz 5 x 1,5 mm² **22,95 €**
L x Ø: 121 x 92 mm

220-240 Volt | max. 16 A | IP68

OUTDOOR DOSENMUFFE

- geräumige Muffe für bis zu 4 Kabelverbindungen
- FDM 1: erdsäure- und korrosionsbeständig
- Maße L x Ø: 190 x 70 mm
- 5 x 1,5 mm²



730275 schwarz **39,95 €**

220-240 Volt | IP67 | 4x 5-14mm

ERDSPIESS MIT GEWINDEBUCHSE

- Kunststoff / Metall
- zur Bodenverankerung von Aufbaustrahlern im Erdreich

700230	■	schwarz	L x Ø: 200 x 50 mm	M5	**4,95 €**
730349	■	schwarz	L x Ø: 210 x 45 mm	M5	**6,95 €**
930426	■	schwarz	L x Ø: 170 x 40 mm	M5	**7,95 €**
700229	■	schwarz	L x Ø: 160 x 43 mm	M6	**4,95 €**
930427	■	schwarz	L x Ø: 219 x 45 mm	M10	**9,95 €**



Bauformbeispiel

DISPLAYARM

- Metall
- zur Montage von Aufbauleuchten mit Abstand zum Objekt / Werbeschild

930007	■	schwarz	55 cm Tragfähigkeit max. 6,5 kg	**48,95 €**
930008	■	schwarz	100 cm Tragfähigkeit max. 3,5 kg	**74,95 €**



MONTAGEKLEBER

- hochbelastbarer, elastischer 1-Komponenten Konstruktionsklebstoff,
- sehr gute Haftung auf nahezu allen Untergründen wie z. B. Metallen, Stahl, Edelstahl, verzinktem Stahl, Aluminium, Kunststoffen [z. B. ABS, GFK, Hart-PVC] oder keramischen Materialien
- UV-beständig
- lebensmittelrechtlich zugelassen nach NSF [NSF, P1 registriert: 136996]
- hohe Anfangsfestigkeit
- überlackierbar mit allen handelsüblichen Lacksystemen [ausgenommen Alkydharzlacke]

930105 310ml Kartusche, weiß **34,95 €**
Klebt+Dichtet-Power



NATURSTEINDICHTSTOFF

- geeignet zum Verkleben von Profilabdeckungen und zur Anwendung in Nasszellen
- greift nicht die Oberfläche von LED/-Stripes an
- dauerelastisch
- hohe Witterungs-, UV-, Alterungs- und Farbbeständigkeit
- hervorragend geeignet für hohe Beanspruchungen im Außenbereich

930104 310ml Kartusche, transparent **37,95 €**



DICHTSTOFFGLÄTTEMITTEL

- universell geeignet zum sauberen Abziehen für alle Arten von Dichtstoffen [z. B. Silikone, Polyurethandichtstoffe etc.]
- einfache Verarbeitung aus der Aerosoldose
- durch gleichmäßige Vernetzung der Oberfläche härtet die Dichtstofffuge schneller aus und die Oberfläche wird verbessert

930103 400ml Dose **37,95 €**



DEKO-LIGHT MUSTERKOFFER PROFILE

- 45 Profile
- 19 Abdeckungen
- 4 Farbmuster
- 2 LED-Trägerprofile
- 1 Montageprofil

930107 43,6 x 30,6 x 20,5 cm **149,95 €**





DEKO-LIGHT MUSTERKOFFER LIGHT BASE & ACRUX

Unser Musterkoffer mit LIGHT BASE & ACRUX bietet Ihnen die Möglichkeit, Ihren Kunden mit kleinem Aufwand viele Variante zu präsentieren. Besonders die LIGHT BASE ist mit Ihrer variableren Abdeckung und kleiner Bauweise ein Alles-könner unter den Wandleuchten. Sie passt in eine 68mm Schalterdose. Vorzugsweise nehmen Sie eine Elektronik- dose mit Tasche für das Vorschaltgerät. Mit den tauschbaren Abdeckungen bleiben Sie und Ihre Kunden bis zum Schluss flexible.
Die ACRUX steht ihr da allerdings in nichts nach. Mit einer Leuchte zeigen Sie drei variable Lichtfarben und, durch die abnehmbare Edelstahlabdeckung, zwei Oberflächen. Das fest verbaute dimmbare Netzgerät rundet das Paket ab. Eine Investition, die sich sicher schnell bezahlt macht.

102040 62,0 x 42,0 x 16,8 cm **Preis auf Anfrage**

- LIGHT BASE COB INDOOR **563000**
  ABDECKUNG ECKIG - ECKIG **930130**
- LIGHT BASE COB INDOOR **563000**
  3000 K | 152 lm | 3,20 W
  ABDECKUNG ECKIG - RUND **930127**
- LIGHT BASE COB INDOOR **563000**
  3000 K | 152 lm | 3,20 W
  ABDECKUNG ECKIG - TRAPEZFÖRMIG **930360**
- LIGHT BASE COB INDOOR **563000**
  3000 K | 152 lm | 3,20 W
  ABDECKUNG ECKIG - ECKIG **930132**
- LIGHT BASE COB INDOOR **563000**
  3000 K | 152 lm | 3,20 W
  ABDECKUNG ECKIG - RUND **930128**
- LIGHT BASE COB INDOOR **563000** 3000 K | 152 lm | 3,2 W
  ABDECKUNG RUND - TRAPEZFÖRMIG 930357
- ACRUX 90 **565316** 3000/4000/6000 K | 760 lm | 9 W
- KAPEGO NETZGERÄT **872027** 700 mA | 4 W | 2-6 V
- DIMMER **930060**
- ACRUX 145 **565318** 3000/4000/6000 K | 1570 lm | 17 W
- ACRUX 120 **565317** 3000/4000/6000 K | 1370 lm | 14,5 W



DEKO-LIGHT MUSTERKOFFER EINBAUSTRAHLER

Mit unseren Einbaustrahler Musterkoffer, stellen sie Ihren Kunden einen vielfältigen Ausschnitt aus unseren Einbaustrahler-Sortiment vor. Die verschiedenen Lichtfarben und Oberflächen sind eine große Hilfestellung für Ihre Kunden. Zudem können Sie hier, insbesondere bei unseren IP-, LESATH- und ACRYL-Serien, die verschieden Varianten zeigen.

102041 62,0 x 42,0 x 16,8 cm **Preis auf Anfrage**

- COB 68 MOOD **565192** 2000-2800 K | 500 lm | 7 W
  ABDECKUNG RUND **930076**
- LESATH **565261** 2000-2800 K | 500 lm | 8,50 W
  RAHMEN RUND **930252**
- LESATH **565261** 2000-2800 K | 500 lm | 8,50 W
  RAHMEN ECKIG **930256**
- COB 68 ACRYL **565195** 2700 K | 675 lm | 6,50 W
  ACRYLRING RUND **930270**
- COB 68 ACRYL **565196** 4000 K | 730 lm | 6,50 W
- COB 68 ACRYL **565196** 4000 K | 730 lm | 6,50 W
- ACRYLRING RUND **930271**
- ORIONIS **565239** 2700 K | 645 lm | 6,50 W
- ORIONIS **565242** 2700 K | 645 lm | 6,50 W
- DIMMER **930060**
- COB-68-350MA-RUND **565278** 2700 K | 580 lm | 6 W
- COB-68-350MA-RUND **565281** 4000 K | 660 lm | 6 W
- COB-68-350MA-ECKIG **565283** 2700 K | 580 lm | 6 W

DEFINITION VON LICHT

Zum besseren Verständnis kann das Licht als elektromagnetische Welle definiert werden. Das menschliche Auge kann nur die elektromagnetischen Wellen wahrnehmen, die im sogenannten sichtbaren Bereich liegen. Darüber hinaus gibt es weitere Wellen anderer Frequenzen, die für unser Auge nicht als Farbe sichtbar werden. Diese Wellen werden mit Namen angegeben, um zu erklären wozu sie verwendet werden. Das gesamte elektromagnetische Spektrum erstreckt sich von Radiowellen, die zu den energieärmsten langen Wellen gehören, bis hin zu Röntgenstrahlen und den Gammastrahlen der Atomkerne, die zu den energiereichsten gehören. Ganz im Gegenteil dazu ist der sichtbare Bereich nur ein kleiner Teil dieses Spektrums. Er liegt zwischen etwa 380nm [violett] und 780nm [rot].

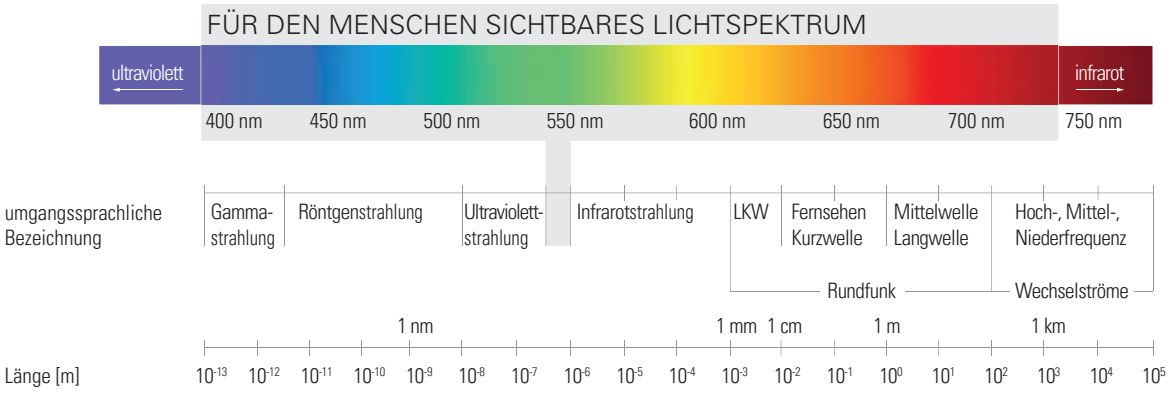

LICHTFARBE | TEMPERATUR

Die Farbtemperatur gibt an wie warm oder kalt vor allem weißes Licht wirkt. Die Einheit ist Kelvin [K]. Je niedriger der Kelvin Wert ist, desto wärmer wird das Licht. Das Licht einer handelsüblichen Glühbirne würde hier ca. 2700 K entsprechen. Je höher der Kelvin Wert wird, desto kälter, also blauer wird das Licht. Tageslicht wird im Vergleich etwa bei 7000 K angesetzt. Kelvin definiert grundsätzlich eine Temperatur. Diese steht für die Temperatur die ein Objekt haben müsste [z. B. glühende Kohle], damit dessen Licht den selben Farbeindruck erweckt wie die Leuchtquelle.

0°C = -273K



LICHTQUELLE	FARBTEMPERATUR
Kerze	1500 K
Glühlampe 40W	2680 K
Glühlampe 100W	2800 K
Halogenlampe	3000 K
Leuchtstoffröhre WW	3000 K
Leuchtstoffröhre CW	4000 K
Xenon-Lampe | Lichtbogen	4500 - 5000 K
Mittagssonne	5500 - 5800 K
Leuchtstoffröhre [Tageslicht]	5600 - 7000 K
bedeckter Himmel	6500 - 7500 K
blauer Himmel	8000 - 12000 K

BINNINGS

Bei der Herstellung von LEDs sind Fertigungstoleranzen unvermeidlich. Sie werden verursacht durch kleinste Parameter Schwankungen. Aufgrund dieser Toleranzen werden die LEDs ihrer Abweichung nach sortiert und in verschiedenen Behältern [Bin] aufbewahrt. Die Qualität eines Beleuchtungsgerätes, das mit mehreren LEDs ausgestattet ist, erhöht sich je enger die Toleranzen für die Bins gesetzt werden.

NORMTAFEL

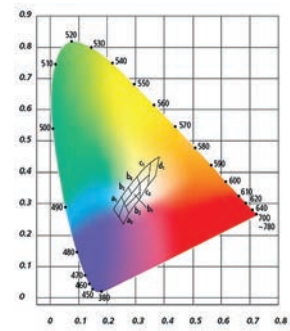

BINNINGS

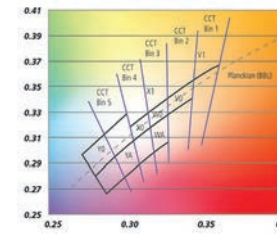

WEISSE LEDS

LED: LIGHT-EMITTING-DIODE

LEDs sind die ideale Basis für kreative Ideen bei Lichtanwendungen. Leuchtdioden sind moderne Halbleiterbauelemente. Sie bestehen aus Mischkristallhalbleitern, wie Galliumarsenid [GaAs], Galliumarsenidphosphid [GaAsP], Paliumphosphid [GaP]. Die Spannungsversorgung der LED-[Module] erfolgt über passende LED Netzgeräte mit Schutzkleinspannung [SELV]. Leuchtdioden wandeln diese elektrische Energie in Lichtenergie um. RGB steht für die Farben rot - grün - blau [Wellenlänge 430-655 nm]. Es lassen sich aus diesen drei Grundfarben nahezu alle Farben erzeugen. Stellt man rot, blau und grün auf 100% Leuchtkraft, so erhält man weiß. Moderne RGB-Leuchtdioden vereinen die drei Farben rot, grün und blau in einem Chipgehäuse, die sogenannte 3 in1 LED RGB.

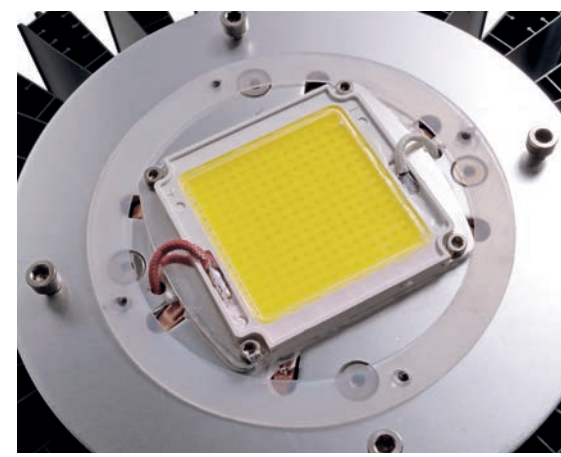

VORTEILE DER LED TECHNOLOGIE

- hohe Lebensdauer und somit geringer Wartungsaufwand
- geringe Energiekosten
- vibrations- und stoßfest
- kleine Bauform
- IR/UV freies Licht somit keine Wärmestrahlung
- umweltschonend

VIELFÄLTIGE EINSATZMÖGLICHKEITEN

- direkte und indirekte Beleuchtung für die Raumgestaltung
- Hinterleuchtung von Werbeschriften, Vitrinen etc.
- zur Architekturbeleuchtung / Objektbeleuchtung
- Anwendungen im Innen- und Außenbereich

Ra >90

FARBWIEDERGABEINDEX RA

Der Farbwiedergabeindex bezeichnet das Maß der Übereinstimmung der gesehenen Körperfarbe mit ihrem Aussehen unter der jeweiligen Bezugslichtquelle. Je geringer die Abweichung ist desto besser ist die Farbwiedergabeeigenschaft. Eine Lichtquelle mit Ra = 100 gibt alle Farben sehr gut wieder. Je geringer der Ra-Wert desto weniger gut werden die Farben wiedergegeben. Der Ra-Wert wird von den ersten 8 Testfarben gemessen.

RA 70-80

mittlere Farbwiedergabe



RA 80-90

gute Farbwiedergabe



RA 90-100

sehr gute Farbwiedergabe



PARALLELSCHALTUNG

Sollen mehrere spannungskonstante [CV] Leuchten/Leuchtmittel an einem Netzgerät betrieben werden, muss dies durch eine Parallelschaltung erfolgen. Jede Leuchte erhält die gleiche Spannung und der Gesamtstrom addiert sich aus den einzelnen Teilströmen jeder Leuchte.

Es können auch Leuchten mit verschiedener Leistung, jedoch gleicher Spannung, angeschlossen werden.

Fällt eine Lampe durch Defekt aus, leuchten in der Regel alle anderen weiter.

Anwendungsgebiete:
klassische Halogenbeleuchtungen und alle Leuchtmittel/Lampen mit einer konstanten Eingangsspannung [CV]:
meist 12V oder 24 V

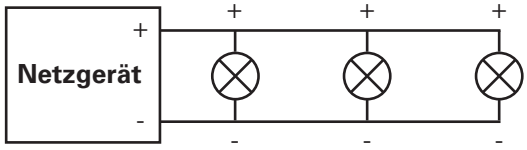

REIHENSCHALTUNG

Sollen mehrere stromkonstante [CC] Leuchten/Leuchtmittel an einem Netzgerät betrieben werden, muss dies **zwingend** in einer Reihenschaltung erfolgen. Jede Leuchte erhält hierbei den gleichen Strom und die angelegte Spannung teilt sich durch die Anzahl der Leuchten auf.

Zusätzlich zur benötigten Leistung muss beim Berechnen des Netzgeräts die benötigte Gesamtspannung des Treibers berücksichtigt werden.

Wir empfehlen immer ein Netzgerät je Leuchte. Es sollten jedoch nie mehr als drei Leuchtmittel in Reihenschaltung an einem kompatiblen Netzgerät betrieben werden.

Es können **keine** Leuchten mit verschiedener Leistung angeschlossen werden.

Fällt eine Lampe durch Defekt aus, fallen meistens alle Leuchten der Reihenschaltung aus [Christbaum Lichterketteneffekt].

Anwendungsgebiete:
alle stromstabilen [CC] Leuchtmittel/Lampen, z.B.:
350 mA, 500 mA

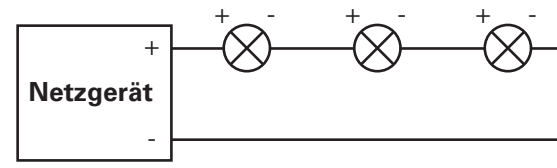

LICHTSTROM

- Kurzzeichen: PHI
- Maßeinheit: lm - LUMEN

Der Lichtstrom beschreibt die von einer Lichtquelle abgegebene Lichtmenge nach allen Seiten. Der Lichtstrom wird nicht gemessen, sondern aus Messwerten der Lichtstärke und Angaben zur Geometrie der Ausbreitung berechnet.

LICHTSTÄRKE

- Kurzzeichen: I
- Maßeinheit: cd - Candela

Eine Lichtquelle strahlt mit unterschiedlicher Stärke in die einzelnen Richtungen. Den in einer bestimmten Richtung abgestrahlten Lichtstrom nennt man Lichtstärke und sie hat die Einheit Candela.

BELEUCHTUNGSSTÄRKE

- Kurzzeichen: E
- Maßeinheit: lx - Lux

Ist ein Maß für das auf eine Fläche auftretende Licht. Ihre Einheit ist Lux [lat. Helligkeit]. Sie nimmt mit der Entfernung zur Lichtquelle ab. Hinweise über die erforderliche Beleuchtungsstärke finden sich in den Normen [z.B. EN 12464 »Beleuchtung von Arbeitsstätten«].

LEUCHTDICHTE

- Maßeinheit: cd /m2

Ist ein Maß für den Helligkeitseindruck, den das Auge von einer beleuchteten Fläche hat und ist vom Reflexionsgrad abhängig.



KENNZEICHNUNGSPFLICHT VON ELEKTRISCHEN LAMPEN UND LEUCHTEN

Gemäß der Verordnung [EU] Nr. 874 2012 werden bestimmte Anforderungen an die Kennzeichnung von elektrischen Lampen und Leuchten gestellt. Diese Kennzeichnungspflicht beinhaltet die Etikettierung von elektrischen Lampen und Leuchten mit bestimmten an den Endverbraucher gerichtete Informationen. Die Informationen dieser Etiketten sind in diesem Katalog wie folgt abgebildet:

Beispiel Etikett für elektrische Leuchten

I. verwendbare Lampen

II. verwendete Lampen



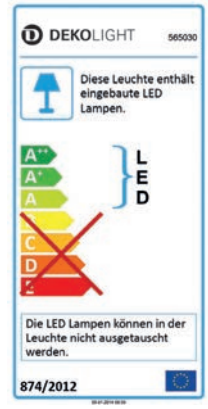

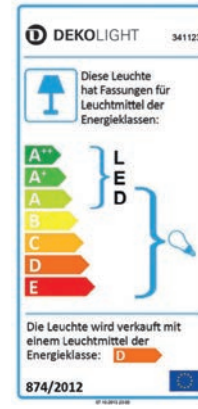

Beispiel Etikett für elektrische Lampen



IP-SCHUTZZONEN

ZONE 0 In Bade- und Duschwannen ist Niedervolt [max. 12 V] unbedingt eforderlich. Der minimale IP-Schutz beträgt IP X7 [gesichert gegen eintretendes Wasser].

ZONE 1 Im Wandbereich der Dusche sowie in den spritzwasserbelasteten Fliesenbereich ist IP X5 vorgeschrieben [max. 50 V].

ZONE 2 In den Bereichen, die 60 cm von Zone 1 entfernt liegen, gilt ein Schutz von IP X4.

ZONE 3 Außerhalb der Zonen 0 bis 2 ist kein besonderer IP-Schutz notwendig, sofern keine Reinigung mit direkter Wasserbestrahlung erfolgt.



SCHUTZARTEN & ISOLATIONSKLASSEN

Leuchten und andere Elektrogeräte haben ein Gehäuse, das spannungsführender Teile vor Berührung, Nässe oder anderen Umwelteinflüssen schützt. Dieser Schutz ist abhängig vom jeweiligen Einsatzbereich. Um über den geeigneten Verwendungszweck einen Überblick zu haben, werden alle Geräte einer klassifizierten Schutzart und einer Isolationsklasse zugeordnet.

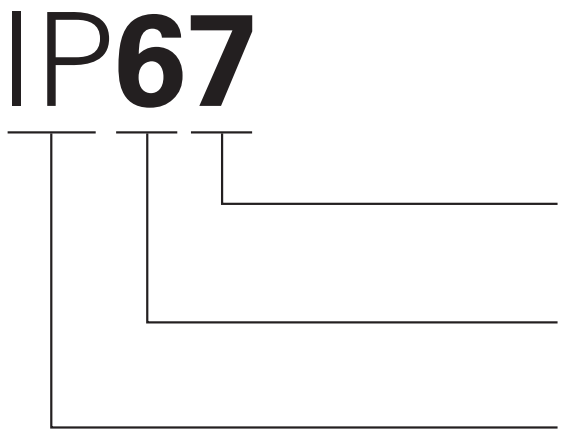

2. Ziffer
SCHUTZ GEGEN WASSER

1. Ziffer
SCHUTZ GEGEN FREMDKÖRPER UND BERÜHRUNG

CODE-BUCHSTABEN

IP SCHUTZ GEGEN FREMDKÖRPER UND BERÜHRUNG

1. Ziffer	SCHUTZ GEGEN FREMDKÖRPER
0	kein Schutz
1	große Fremdkörper [Ø > 50 mm]
2	mittelgroße Fremdkörper [Ø > 12 mm]
3	kleine Fremdkörper [Ø > 2,5 mm]
4	kornförmige Fremdkörper [Ø > 1 mm]
5	Staubablagerung
6	Staubeintritt

1. Ziffer	SCHUTZ GEGEN BERÜHRUNG
0	kein Schutz
1	großflächige Körperteile [z.B. Handrücken]
2	Finger
3	Werkzeuge und Drähte [Ø > 2,5 mm]
4	Werkzeuge und Drähte [Ø > 1 mm]
5	vollständiger Berührungsschutz
6	vollständiger Berührungsschutz

IP SCHUTZ WASSER

2. Ziffer	SCHUTZ GEGEN WASSER
0	kein Schutz
1	Schutz gegen senkrecht fallendes Tropfwasser
2	Schutz gegen schräg (bis 15°) fallendes Tropfwasser
3	Schutz gegen Sprühwasser bis 60° gegen die Senkrechte
4	Schutz gegen allseitiges Spritzwasser
5	Schutz gegen Strahlwasser
6	Schutz gegen starkes Strahlwasser
7	Schutz gegen zeitweiliges Untertauchen
8	Schutz gegen dauerndes Untertauchen

ELEKTRISCHE MERKMALE

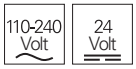

Betriebsspannungsbereich des Produkts
Wechselstrom [AC] / Gleichstrom [DC]

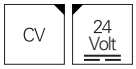

constant voltage [spannungskonstant] +
Betriebsspannung

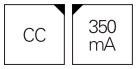

constant current [stromkonstant] +
Stromstärke


flicker free



Leistungsaufnahme


Solar Panel


USB Ladeanschlussbuchse


Batteriebetrieb

LEUCHTMITTEL



LED Technologie:
chip on board + surface mounted device



[Anzahl] LED wechselbar


LED-Chip wechselbar



[Anzahl] LED nicht wechselbar



LED Typ und Bauform

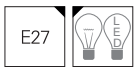

Sockel des Leuchtmittels + Halogen und LED verwendbar
[nicht im Lieferumfang enthalten]



Sockel des Leuchtmittels + Halogen und LED verwendbar
[im Lieferumfang enthalten]

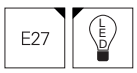

Sockel des Leuchtmittels + LED verwendbar
[im Lieferumfang enthalten]



mittlere Lebensdauer in Stunden



Energieverbrauch



Lichtfarbe [Farbtemperatur]



Farbwiedergabe

FUNKTIONALITÄT



Abstrahlwinkel

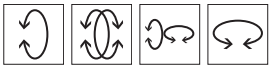
schwenkbar + zweifach schwenkbar +
dreh- und schwenkbar + drehbar



max. Neigungswinkel


Abstrahlrichtung

EINBAU

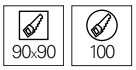

Ausschnittmaß in mm



Einbautiefe in mm

OBERFLÄCHE


NANO Beschichtung IP XX [siehe Produktbeschreibung]
Lotuseffekt: Wasser perlt ab und nimmt dabei alle Schmutz-
partikel auf der Oberfläche mit.


Oberfläche überstreichbar /
individuell gestaltbar

STEUERUNG



dim to warm Funktion



Funkfernbedienung [radio frequency]



Bluetooth Steuerung



WiFi Steuerung


Bewegungsmelder [IR / HF]



DMX Steuerung



Signalkabel



dimmbar

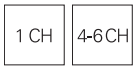

Anzahl Kanäle

SICHERHEIT



IP Schutzart



IK Stoßfestigkeitsgrad


begehbar


befahrbar


Sicherheitsbetriebsgerät



Komponenten dürfen auf Oberflächen von Einrichtungsgegenständen angebracht werden, selbst wenn ihr Brandverhalten nicht bekannt ist.



max. Oberflächentemperatur an Lampenbetriebsgerät


Schutzklasse I


Schutzklasse II [Schutzisolierung]



Schutzklasse III [Schutzkleinspannung]



no cool beam
In so gekennzeichnete Leuchten können keine Kaltlichtspiegellampen eingesetzt werden.

0
000097 836
000099 836
000103 836
000104 836
000106 836
000107 836
000109 836
000110 836
000111 836
000140 836
000141 836
000142 836
001621 375
001623 375
050100 892
050200 892
050222 892
053001 892
070HTM 835
071DDL 882
071NDL 882
071WDL 882

1
100019 880
100028 458
100032 220
100035 221
100043 214
100044 214
100045 214
100046 215
100047 218
100048 560
100051 218
100056 219
100057 219
100058 212
100059 213
100069 216
100071 216
100105 580
100106 580
100108 581
100109 581
100111 564
100112 564
100114 565
100116 565
100133 575
100200 891
100202 901
100204 901
100238 458
100250 891
100301 901
100484 886
102040 909
102041 909
105HTM 835
110000 144
110001 144
110002 144
110003 187
110004 187
110007 186
110010 142
110011 143
110014 141
110015 181
110016 181
110017 145
110018 145
110019 183
110020 183
110021 138
110022 138
110023 179
110024 179
110025 179
110026 179
110100 185
110101 185
110222 181
110421 184
110427 184
110500 140
110501 140
110503 182
111821 184
120017 136
120018 136
120020 136
122408 139
122416 112
122417 112
122420 141
126070 182
126073 182
126074 182
131005 517
131006 517
132610 895
132611 895
132612 895
132613 895
132614 895
150921 837
150HTM 835
151DDL 882
151NDL 882
151WDL 882
162044 881
162046 881
162047 881
162048 881
162054 881
162055 881
180044 870
180045 870
180049 869
180050 869
180051 869
180052 869
180053 869
180054 873
180055 873
180057 873
180058 874
180059 874
180060 874
180061 874
180062 874
180063 874
180064 874
180065 874
180066 874
180067 874
180068 874
180069 874
180070 875
180071 875
180080 868
180081 868
180084 878
180088 877
180089 867
180090 867
180093 867
180094 867
180097 879
180098 871
180099 869
180109 868
180113 868
180122 868
180124 872
180127 867
180128 867
180129 867
180133 867
180134 866
180135 866
180136 875
180137 873
180138 873
180139 869
180147 872
180158 872
180159 872
180163 869
180164 871
180165 871
180166 869
180512 ..... 148, 149, 150, 152, 158, 164, 166, 168, 189, 193, 194, 202, 855
180513 ..... 191, 203, 855
180514 ..... 159, 165, 855
180515 ..... 143, 835
180529 835
180704 ..... 553, 898
180705 ..... 553, 898
180706 ..... 553, 898

2
290020 876
290035 876
290050 876
299362 64

3
332266 879
332269 879
332270 879
332271 879
341005 231
341010 240
341033 238
341035 238
341050 241
341055 30
341056 235
341057 240
341062 241
341065 236
341077 263
341078 263
341087 263
341097 269
341105 239
341112 263
341141 258
341160 272
341161 272
341170 277
341171 279
341172 278
341173 281

341174 281
341175 249
341176 248
341177 249
341178 250
341179 251
341180 254
341181 252
341182 254
341183 247
341184 247
341185 247
341187 250
341188 256
341189 256
341190 256
341191 256
341192 256
341193 256
341194 264
341195 264
341196 264
341197 274
341198 274
341199 268
341200 267
341201 267
341202 267
341203 267
341204 268
341205 242
341206 242
341207 270
341208 270
341209 271
341210 271
341211 271
341212 271
341213 237
341214 280
341215 260
341216 233
341217 233
341218 262
341219 262
341221 262
341222 243
341223 237
341224 243
341225 236
341226 247
341227 245
341748 231
341763 406
342010 103
342024 30
342025 58
342026 58
342027 58
342028 58
342029 59
342030 59
342031 59
342032 59
342042 103
342047 103
342048 103
342049 52
342050 52
342051 52
342052 52
342053 52
342054 52
342064 82
342065 82
342066 82
342077 79
342078 79
342079 79
342080 79
342081 79
342082 79
342086 67
342087 68
342089 77
342090 77
342091 77
342092 77
342093 77
342094 77
342095 36
342096 36
342097 54
342098 54
342099 56
342100 56
342101 38
342102 38
342103 38
342104 38
342109 40
342110 46
342111 46
342112 45
342113 45
342114 48
342115 48
342116 70
342117 70
342118 42
342119 42
342120 42
342121 42
342122 74
342123 74
342124 74
342125 74
342126 73
342127 73
342128 37
342129 61
342130 61
342131 62
342132 61
342133 61
342134 62
342135 62
342136 62
342137 51
342138 51
342139 83
342140 81
342141 81
342142 32
342143 32
342144 35
342145 35
343015 297
343016 298
343017 295
343018 299
343019 301
343020 292
343021 292
343022 302
343023 305
343024 305
346003 292
346004 292
346009 16, 502
346010 295
346011 505
346012 18, 505
346013 18, 505
346014 18, 505
348001 113
348002 113
348004 113
348005 113
348007 384
348008 384
348009 384
348010 384
348011 384
348012 384
348013 93
348016 104
348017 104
348018 104
348019 104
348020 105
348021 105
348022 112
348023 112
348024 112
348025 112
348029 93
348030 93
348040 97
348041 97
348042 126
348043 126
348044 127
348045 381
348046 381
348048 90
348049 90
348051 102
348052 102
348057 97
348058 97
348059 98
348060 98
348061 98
348062 98
348063 99
348064 99
348065 99
348066 99
348067 383
348068 383
348069 383
348070 383
348071 414
348072 414
348073 118
348074 118
348075 119
348076 120
348077 120
348078 121
348085 116
348086 116
348087 117
348088 122
348089 122
348090 123
348091 122
348092 122
348093 123

348103 101
348104 101
348105 101
348106 101
348107 129
348108 94
348109 115
348110 94
348111 124
348112 124
348113 125
348114 125
348120 382
348121 382
348122 130
348123 130
348124 128
348125 128
348126 115
348127 131

4

442051 136
442052 136
442058 136
442059 136
442831 180
442832 180
442838 180
442841 180
448001 188
449200 178
449201 178
449202 178
449203 178
449210 180
449211 180
449212 180
449213 180
46860W 877
46865W 877
484322 878
488352 878
48860VW 876
48860W 876
48865VW 876
48865W 876
48870VW 876

5

501000 883
501001 883
501002 883
501003 883
501004 883
501005 883
501006 883
501008 883
501011 882
501012 882
501013 882
501032 883
501033 883
561201 863
561202 863
563000 287
563003 284
563005 284
563006 174
563007 174
563008 288
565006 205
565007 168
565010 168
565039 147
565040 147
565067 194
565068 194
565070 194
565071 194
565082 158
565083 158
565084 158
565085 158
565088 158
565089 158
565090 158
565091 158
565094 159
565095 159
565096 159
565097 159
565102 162
565103 162
565108 152
565109 152
565110 152
565111 152
565125 147
565126 147
565128 147
565152 164
565153 164
565154 164
565155 164
565156 164
565157 164
565158 164
565159 164
565160 165
565161 165
565162 165
565163 165
565172 146
565173 146
565180 168
565181 168
565182 169
565183 169
565184 169
565185 169
565192 153
565193 198
565194 198
565195 150
565196 150
565197 151
565198 198
565200 189
565201 189
565202 189
565203 189
565220 211
565221 211
565224 152
565229 166
565230 166
565231 166
565232 166
565233 167
565234 167
565235 167
565236 167
565237 148
565238 148
565239 148
565240 148
565241 149
565242 149
565243 149
565244 149
565245 200
565246 200
565247 150
565248 163
565249 163
565250 170
565251 170
565252 171
565253 172
565254 172
565255 173
565256 206
565257 206
565258 207
565259 204
565260 204
565261 190
565262 192
565263 192
565264 192
565265 192
565278 193
565279 193
565280 193
565281 193
565282 193
565283 193
565284 193
565285 193
565299 196
565300 196
565301 196
565302 196
565303 196
565304 196
565305 196
565306 196
565307 197
565308 197
565309 197
565310 197
565315 156
565316 156
565317 157
565318 157
565319 191
565320 160
565321 161
565322 160
565323 161
565332 157
565335 200
565336 200
565340 191
565341 191
565342 203
565343 202
565344 203

6

620004 321
620005 321
620006 319
620007 319
620008 314
620009 314
620010 315
620011 315
620012 316

620013....316
620014....317
620015....317
620016....323
620017....323
620018....325
620019....325
620020....328
620021....329
666662....878
666663....878
666664....878
686003....721
686004....721
686005....721
686006....721
686864....178
686867....178
686868....178
686869....178
686870....178
686871....178
686874....308
686880....178
686940....308
687034....316
687035....317
687037....322
687038....324
687039....315
687040....312
687041....312
687042....312
687043....312
687044....312
687045....312
687046....312
687058....312
687059....314
687062....310
687063....329
687064....310
687065....328
687066....324
687067....324
687068....322
687069....322
687070....310
687071....310
687072....310
687073....310
687074....311
687075....311
687076....311
687077....311
687078....311
687079....311
687080....331
687081....331
687082....330
687083....330
687085....327
687089....327
687095....309
687096....318
687097....320
687117....310
687118....310
688003....326
688008....335
688009....335
688013....334
688015....334
688016....334
688019....336
688020....336
688021....336
688022....337
688023....337
688024....336

7

700229....906
700230....906
707013....375
707015....362
707016....362
707017....363
707018....365
707019....365
707020....364
707021....364
707022....364
707023....364
707024....364
707025....364
707026....365
707027....365
707028....364
707029....364
707030....374
707031....374
707032....374
707033....374
707034....362
707036....372
707037....372
707038....372
707039....372
707040....373
707041....373
707042....373
707043....373
707044....367
707045....362
707046....362
707047....362
707048....362
707049....362
707050....362
707051....362
707052....362
707053....362
707054....372
707055....372
707056....373
707057....373
707058....363
707059....363
707060....363
707061....365
707062....365
707067....370
707068....370
707069....370
707070....370
707071....368
707072....368
707073....368
707074....368
707075....368
707076....368
707077....363
707078....363
707079....369
707080....369
707081....369
707082....375
710000....347
710001....347
710002....347
710003....347
710004....347
710005....347
710006....347
710007....347
710008....347
710009....349
710010....349
710011....349
710012....349
710013....349
710014....349
710015....351
710016....351
710017....351
710018....351
710019....351
710020....351
710021....359
710022....359
710023....359
710024....360
710026....360
710027....353
710028....353
710029....353
710030....353
710031....353
710032....353
710033....354
710034....354
710035....354
710036....352
710037....352
710038....352
710039....350
710040....350
710041....350
710042....350
710043....350
710044....350
710045....348
710046....348
710047....348
710048....356
710049....356
710050....356
710051....357
710052....357
710053....357
710054....360
710055....360
710056....360
710057....356
710058....356
710059....356
710060....361
710061....361
710062....361
710063....355
710064....355
710065....355
710066....355
710067....355
710068....355
710069....347
710070....347
710071....347
710072....349

710073....350
710074....352
710075....354
710076....353
710077....354
710079....354
710081....356
710082....358
710083....358
730001....905
730003....905
730004....905
730006....905
730007....470
730008....583
730009....471
730014....397
730032....470
730034....394
730134....590
730179....533
730182....523
730190....519
730199....569
730209....568
730210....568
730211....567
730238....518
730239....560
730244....576
730248....567
730249....568
730250....569
730255....566
730262....582
730263....583
730266....571
730267....570
730275....905
730276....576
730277....520
730279....520
730280....520
730283....521
730289....570
730292....582
730293....522
730295....521
730296....575
730300....897
730301....897
730302....896
730303....896
730304....896
730305....896
730306....896
730307....896
730308....896
730309....896
730310....897
730311....897
730312....897
730313....897
730314....897
730315....897
730316....897
730317....897
730328....446
730329....446
730330....408
730331....408
730332....472
730333....472
730336....564
730339....572
730340....572
730349....906
730350....398
730351....471
730354....483
730355....431
730364....478
730365....478
730366....430
730367....480
730368....480
730370....486
730371....486
730373....486
730374....430
730380....446
730381....429
730382....429
730387....432
730395....431
730398....433
730405....440
730407....380
730408....380
730409....380
730410....380
730419....107
730420....571
730421....572
730424....107
730425....107
730432....585
730434....584
730436....585
730437....584
730438....566
730439....566
730440....553
730447....574
730448....561
730449....577
730450....108
730454....577
730455....109
730459....563
730463....538
730464....538
730465....539
730466....539
730467....539
730468....562
730470....573
731005....390
731006....392
731007....392
731008....390
731009....390
731010....393
731011....393
731012....394
731014....422
731015....448
731016....432
731019....448
731020....448
731021....404
731024....448
731025....448
731026....448
731029....447
731030....447
731031....399
731032....423
731033....423
731052....407
731053....407
731054....441
731055....441
731056....418
731059....397
731060....408
731063....398
731068....438
731071....404
731072....405
731073....410
731074....410
731075....411
731079....421
731080....419
731082....419
731083....440
731087....452
731088....452
731091....418
731094....453
731095....453
731096....453
731097....453
731098....525
731099....450
731100....450
731101....422
731102....416
731103....442
731104....426
731105....426
731106....396
731107....396
731109....415
731110....439
731111....424
731112....16, 444
731113....442
731115....439
731116....434
731117....401
731118....420
731119....412
731120....455
731121....455
731122....436
731123....455
731124....402
732008....533
732014....532
732016....532
732019....552
732022....552
732036....518
732037....518
732041....542
732043....544
732045....543
732048....578
732049....578
732050....579
732063....522
732064....540
732065....555
732066....555
732067....555
732068....555
732069....555
732070....555

732071 555
732072 555
732073 555
732074 534
732075 534
732076 535
732078 523
732079 554
732080 554
732081 554
732082 554
732083 85
732084 86
732085 87
732092 519
732093 524
732094 525
732095 524
732096 546
732097 547
732098 548
732099 546
732100 547
732101 548
732102 545
732103 545
732104 21, 527
732105 540
732106 541
732107 541
732108 21, 528
732109 21, 528
732110 21, 529
732111 536
732112 536
732113 536
732114 536
732115 536
732116 536
732117 536
732118 536
732119 537
732120 537
732121 537
732122 537
732123 21, 530
732124 21, 530
732125 21, 531
732126 516
732127 21, 530
732128 21, 530
732129 21, 531
733002 469
733003 469
733004 477
733005 480
733006 481
733007 483
733008 481
733012 468
733014 476
733015 476
733017 509
733018 472
733025 481
733026 481
733027 499
733028 468
733031 482
733032 499
733033 493
733034 493
733035 493
733036 482
733037 492
733038 492
733039 492
733040 484
733041 484
733042 484
733043 488
733044 488
733045 488
733046 496
733047 484
733048 484
733049 507
733050 507
733051 502
733052 490
733053 490
733054 23, 474
733055 14, 23, 474
733056 494
740005 591
740006 591
740007 588
740008 592
740009 593
763004 464
763005 464
763006 464
763007 464
763011 464
763012 464
763025 460
763026 462
785016 588
785017 589
8
800003 893
800004 893
800005 893
800017 893
800018 893
800019 893
800020 893
800021 893
800022 893
800023 903
800024 903
800025 903
800026 903
800027 903
800029 903
800030 837
800033 903
800036 903
800100 902
800105 902
800106 902
800107 902
800108 902
800109 902
800111 902
800112 902
800114 902
800115 902
819066 898
819067 898
819070 898
819071 898
819072 898
829063 889
836011 508
836012 508
836013 509
836014 508
836015 508
836016 509
836018 510
836019 510
836020 511
836930 508
836931 508
836934 508
836935 508
836958 508
840097 749
840115 740
840116 740
840117 735
840118 735
840119 735
840120 744
840121 744
840122 735
840123 735
840124 735
840142 749
840143 750
840144 765
840145 768
840147 755
840148 759
840153 764
840158 733
840159 733
840160 733
840161 733
840164 734
840165 734
840166 734
840167 734
840168 742
840169 742
840170 742
840171 742
840172 743
840175 732
840178 734
840179 734
840180 734
840181 734
840182 743
840183 743
840184 743
840185 743
840186 744
840187 744
840188 744
840189 744
840192 740
840193 740
840194 740
840195 740
840200 735
840201 744
840202 744
840207 735
840209 750
840210 732
840216 765
840217 765
840218 769
840219 769
840231 741
840232 741
840233 741

840234..... 741
840235..... 741
840236..... 764
840237..... 764
840238..... 764
840239..... 766
840240..... 766
840241..... 766
840251..... 757
840254..... 754
840255..... 758
840256..... 759
840262..... 756
840263..... 755
840264..... 758
840266..... 748
840267..... 732
840268..... 732
840276..... 754
840277..... 774
840281..... 775
840283..... 776
840284..... 777
840285..... 778
840286..... 779
840287..... 780
840288..... 782
840289..... 783
840290..... 781
840291..... 737
840292..... 741
840293..... 899
840294..... 899
840295..... 899
840296..... 738
840297..... 771
840298..... 771
840299..... 771
840300 771
840301 739
840302..... 739
840303..... 739
840304..... 738
840306..... 736
840307..... 736
843000 820
843001 819
843003 820
843004 818
843005 818
843007 803
843008 806
843010 ..... 520, 521, 522, 523, 533, 565, 572, 574, 575, 576, 577, 583, 584, 585, 588, 589, 590, 591, 592, 593, 721, 829
843011 806
843013 ..... 808, 809
843014 808
843015 808
843016 809
843017 809
843018 ..... 808, 810
843019 ..... 808, 810
843020..... 809, 811
843021..... 809, 811
843022..... 197, 520, 521, 552, 555, 565, 572, 574, 575, 576, 577, 583, 584, 585, 588, 590, 591, 721, 808
843023..... 150, 151, 162, 198, 220, 808
843024..... 521, 522, 589, 592, 593, 809
843025..... 200, 221, 523, 533, 577, 721, 809
843031..... 150, 151, 162, 163, 198, 200, 220, 221, 791, 793, 808, 809
843033..... 887
843037..... 807
843042..... 887
843043..... 887
843044..... 888
843045..... 889
843046..... 823
843047..... 822
843048..... 889
843049..... 807
843050..... 807
843051..... 828
843052..... 828
843053..... 805
843054..... 827
843151..... 808, 810
843152..... 808, 810
843153..... 809, 811
843154..... 809, 811
843268..... 824
843269..... 824
843273..... 826
843274 ..... 827, 849
843275..... 827, 849
843276..... 167, 168, 169, 171, 173, 207, 860
843277..... 848
843278..... 848
843335..... 521, 522, 565, 576, 577, 584, 585, 589, 592, 593, 825
843336..... 520, 572, 574, 575, 583, 588, 590, 591, 825
843337..... 523, 533, 577, 826
846012 790
846013 790
846014 792
846015 792
848003 784
848004 784
848005 784
848006 785
848007 785
848008 785
848009 789
848010 789
848011 789
848012 789
848013 787
848014 787
848015 787
848016 784
848018 787
861203..... 821
862012 861
862013 861
862014 861
862015 863
862022..... 169, 214, 215, 216, 218, 857
862030..... 191, 203, 856
862031..... 856
862032..... 170, 172, 174, 206, 856
862035..... 203
862037..... 310, 311
862038..... 310, 311
862046..... 219, 857
862048..... 854
862049..... 170, 172, 174, 206, 854
862050..... 854
862051..... 147, 322, 324, 328, 845
862052..... 196, 845
862053..... 845
862054..... 197, 845
862055..... 842
862056..... 150, 151, 163, 198, 200, 220
862057..... 859
862068..... 164, 166, 168, 202, 857
862074 ..... 310, 311
862091..... 845
862092..... 845
862093..... 841
862094..... 841
862120..... 840
862121..... 841
862122..... 198, 200, 841
862123..... 841
862124..... 841
862125..... 841
862126..... 841
862127..... 842
862128..... 853
862129..... 853
862130..... 854
862131..... 854
862132..... 854
862133..... 855
862134..... 855
862135..... 855
862136..... 857
862137..... 167, 171, 173, 203, 207, 211, 857
862138..... 857
862141..... 858
862143..... 859
862144..... 167, 169, 170, 172, 174, 203, 206
862145..... 214, 215, 216, 218, 219, 860
862147..... 158, 159, 164, 165, 166, 168, 170, 172, 174, 202, 203, 206, 859
862154..... 857
862157..... 855
862160..... 848
862161..... 848
862162..... 842
862163..... 584, 842
862164..... 221, 555, 842
862166..... 842
862167..... 842
862168..... 842
862172..... 841
862173..... 841
862174 862
862175..... 862
862176..... 862
862177..... 859
872011 847
872013..... 146, 147, 856
872014..... 856
872015..... 287, 856

872026.....853
872027.....287, 853
872028.....147, 840
872029.....840
872040.....840
872041..... 520, 572, 574, 575, 840
872045.....588, 589, 590, 591, 592, 593, 846
872046.....588, 589, 590, 591, 592, 593, 846
872065.....853
872082.....843
872083.....517, 518, 520, 521, 522, 523, 533, 552, 565, 572, 574, 575, 576, 577, 583, 584, 843
872085.....555, 585, 843
872087.....843
872089.....843
872091.....843
872093.....843
872094.....843
872095.....845
872096.....845
872608.....843
872609.....843
872610.....843
872611 843
872612.....843
872613.....843
872614.....843
872615.....843
872616.....843
872617.....843
872618.....721
872619.....721
872626.....147, 853
872627..... 818, 819, 820, 821, 840
872628..... 146, 854
872629.....322, 324, 326, 841
872630..... 196, 841
872631..... 164, 166, 854
872632.....322, 324, 328, 841
872633..... 150, 151, 162, 163, 196, 198, 200, 552, 841
872634.....854
872635.....328, 329, 841
872636..... 162, 163, 196, 197, 198, 200, 552, 841
872641..... 167, 171, 173, 207, 211, 855
872642..... 148, 149, 150, 152, 158, 164, 166, 189, 192, 193, 857
872643..... 158, 194, 857
872644.....857
872645..... 168, 857
872646..... 159, 165, 167, 170, 172, 174, 192, 206, 857
872647.....857
872648.....843
872657.....329
872658.....721
872659.....842
872660.....220, 585, 721, 842
872662.....169, 170, 172, 174, 203, 206, 211, 855
872663..... 169, 214, 215, 216, 218, 855
872665..... 168, 855
872788.....308
872817.....847
872818.....854
872826.....854
882271.....898
882272.....898

9

920131 281
920132 888
930001 891
930006 891
930007 .....536, 537, 538, 906
930008 .....536, 537, 538, 906
930036 888
930060 886
930071 ..... 107, 108, 109
930072 ..... 107, 108, 109
930074 ..... 143, 153
930075 ..... 143, 153
930076 ..... 143, 153
930077 ..... 143, 153
930078 ..... 143, 153
930079 ..... 143, 153
930099 ..... 143, 153
930100 ..... 143, 153
930103 ..... 709, 711, 713, 715, 717, 724, 907
930104 ..... 709, 711, 713, 715, 717, 724, 774, 776, 777, 778, 779, 780, 781, 782, 783, 899, 907
930105 .....669, 671, 673, 675, 677, 679, 681, 683, 685, 687, 689, 724, 907
930107 .....725, 908
930111 .....655, 663, 665, 667, 669, 671, 673, 675, 677, 679, 681, 685, 687, 691, 722
930122 .....784, 785, 787
930123 .....784, 785, 787
930124 .....784, 785, 787, 789
930125 .....784, 785, 787, 789
930126 .....784, 785, 787
930127 287
930128 287
930129 287
930130 287
930131 287
930132 287
930145 789
930146 789
930147 789
930148 789
930151 83
930152 ..... 213, 218, 223
930153 222
930160 310
930167 ..... 211, 222
930168 .....216, 222
930179 ..... 212, 214, 215, 220, 221, 223
930180 .....219, 223
930188 364
930189 364
930191 310
930194 .....404, 405
930196 .....204, 365, 97
930197 277
930198 277
930199 277
930200 277
930201 277
930202 .....278, 279
930203 .....278, 279
930205 .....278, 279
930206 .....364, 98, 99
930207 .....364, 98, 99
930209 310
930210 .....204, 365, 97
930211 .....204, 365, 97
930212 310
930213 310
930214 .....310, 311
930215 ..... 170, 172, 206, 280
930216 ..... 170, 172, 206
930217 ..... 171, 173, 207
930218 ..... 170, 172, 206, 280
930219 ..... 170, 172, 206
930220 ..... 171, 173, 207
930230 ..... 211, 224
930231 .....216, 224
930232 ..... 212, 214, 215, 220, 221, 224
930233 ..... 213, 218, 225
930234 .....219, 225
930236 .....784, 785, 787
930237 .....784, 785, 787
930239 .....204, 365, 97
930242 .....310, 311
930243 310
930244 311
930245 311
930246 311
930247 311
930248 311
930249 311
930250 311
930251 311
930252 190
930253 190
930254 190
930255 190
930256 190
930257 190
930270 ..... 150, 151
930271 ..... 150, 151
930293 .....85, 86, 87
930295 .....85, 86, 87
930296 .....85, 86, 87
930297 372
930298 372
930299 372
930300 372
930301 .....127, 369, 372
930302 .....369, 372
930303 .....127, 369, 372
930306 .....127, 129, 202, 260, 367, 372
930307 .....127, 129, 202, 260, 367, 372
930308 .....127, 129, 202, 260, 367, 372
930309 .....127, 129, 202, 260, 367, 372
930310 .....127, 129, 202,

260, 367, 372
930311 373
930312 373
930313 373
930314 373
930315 373
930316 373
930317 373
930318 373
930320 373
930321 373
930322 373
930323 373
930324 373
930327 130
930329 ..... 130, 203
930331 ..... 130, 203
930332 ..... 130, 203
930333 ..... 130, 203
930335 ..... 129, 260, 367
930337 ..... 129, 202, 260, 367
930339 ..... 129, 202, 260, 367
930340 ..... 129, 202, 260, 367
930341 ..... 129, 202, 260, 367
930342 222
930345 ..... 613, 623, 635, 645, 722, 899
930346 ..... 722, 899
930347 ..... 615, 625, 637, 647, 722, 899
930348 ..... 617, 619, 627, 629, 639, 641, 649, 651, 673, 675, 677, 679, 685, 722, 899
930349 ..... 621, 631, 643, 653, 687, 722, 899
930350 ..... 633, 669, 671, 722, 899
930352 461
930356 312
930357 287
930358 287
930359 287
930360 287
930361 287
930362 287
930363 373
930364 372
930365 373
930366 ..... 127, 369, 372
930368 277
930371 ..... 129, 202, 260, 367
930372 455
930373 455
930374 455
930375 455
930376 455
930377 455
930378 455
930379 455
930381 ..... 130, 203
930382 ..... 131, 203
930386 368
930387 368
930388 368
930390 ..... 131, 203
930392 ..... 131, 203
930394 131
930396 ..... 131, 203
930398 ..... 131, 203
930399 ..... 131, 203
930402 905
930405 899
930406 899
930407 83
930410 ..... 542, 543, 544, 545, 546, 547, 548
930411 ..... 542, 543, 544, 545, 546, 547, 548
930412 861
930413 461
930414 461
930416 461
930417 461
930418 461
930419 461
930420 461
930421 461
930422 461
930424 461
930426 ..... 527, 528, 530, 906
930427 ..... 528, 529, 531, 906
930428 527
930430 527
930431 528
930432 528
930434 528
930435 528
930437 529
930438 529
930441 ..... 528, 530
930442 ..... 528, 529, 531
930443 ..... 774, 775, 776, 777
930444 ..... 774, 775, 776, 777
930445 ..... 778, 779
930446 ..... 778, 779
930447 ..... 780, 781
930448 ..... 782, 783
930449 ..... 782, 783
930451 ..... 780, 781
930461 463
930463 247
930464 247
930465 247
930466 247
930467 247
930468 463
930469 463
930470 463
930471 463
930472 463
930473 463
930474 463
930475 463
930476 463
930477 463
930478 463
930480 288
930481 289
930482 288
930483 288
930484 288
930485 288
930486 288
930487 288
930488 288
930489 288
930490 288
930491 288
930492 288
930493 288
930494 289
930495 289
930496 289
930497 289
930498 289
930499 289
930500 289
930501 289
930502 289
930503 289
930504 289
930505 289
930507 245
930508 245
930509 245
930510 245
930530 ..... 774, 776, 777
930531 ..... 778, 779
930532 ..... 780, 781
930533 ..... 782, 783
940000 895
940001 895
940002 896
940003 896
940004 896
940005 896
940006 897
940007 897
940008 897
940009 897
940010 897
940058 895
948109 406
948139 ..... 406, 412, 418
970000 614
970001 614
970002 614
970003 614
970004 614
970005 614
970006 614
970007 614
970008 614
970020 616
970021 616
970022 616
970023 616
970025 616
970026 616
970027 616
970028 616
970029 616
970040 618
970041 618
970042 618
970043 618
970044 618
970045 618
970046 618
970047 618
970048 618
970060 620
970061 620
970062 620
970063 620
970064 620
970065 620
970066 620
970067 620
970068 620

970080 612
970081 612
970082 612
970083 612
970084 612
970085 612
970086 612
970100 624
970101 624
970102 624
970103 624
970104 624
970105 624
970106 624
970107 624
970108 624
970120 626
970121 626
970122 626
970123 626
970125 626
970126 626
970127 626
970128 626
970129 626
970140 628
970141 628
970142 628
970143 628
970144 628
970145 628
970146 628
970147 628
970148 628
970160 630
970161 630
970162 630
970163 630
970164 630
970165 630
970166 630
970167 630
970168 630
970180 622
970181 622
970182 622
970183 622
970184 622
970185 622
970186 622
970187 622
970200 632
970201 632
970202 632
970205 632
970230 656
970231 656
970260 654
970261 654
970262 654
970280 ..... 12, 660
970281 660
970284 660
970285 660
970286 660
970300 674
970301 674
970302 674
970303 674
970304 674
970305 674
970306 674
970307 674
970308 674
970400 676
970401 676
970402 676
970403 676
970404 676
970405 676
970410 678
970411 678
970412 678
970413 678
970414 678
970430 672
970431 672
970432 672
970433 672
970434 672
970436 672
970437 672
970438 672
970450 684
970452 684
970455 684
970460 668
970470 670
970500 662
970502 662
970503 662
970504 662
970520 664
970522 664
970523 664
970524 664
970600 666
970601 666
970602 666
970720 708
970721 708
970722 708
970723 708
970724 708
970725 708
970740 712
970741 712
970762 ..... 688, 690, 716
970764 ..... 712, 714
970770 654
975000 636
975001 636
975002 636
975003 636
975004 636
975005 636
975006 636
975007 636
975008 636
975020 638
975021 638
975022 638
975023 638
975025 638
975026 638
975027 638
975028 638
975029 638
975040 640
975041 640
975042 640
975043 640
975044 640
975045 640
975046 640
975047 640
975048 640
975060 642
975061 642
975062 642
975063 642
975064 642
975065 642
975066 642
975067 642
975080 634
975081 634
975082 634
975083 634
975084 634
975085 634
975086 634
975087 634
975100 646
975101 646
975102 646
975103 646
975104 646
975105 646
975106 646
975107 646
975108 646
975120 648
975121 648
975122 648
975123 648
975124 648
975125 648
975126 648
975127 648
975128 648
975129 648
975140 650
975141 650
975142 650
975143 650
975144 650
975145 650
975146 650
975147 650
975148 650
975160 652
975161 652
975162 652
975163 652
975164 652
975165 652
975166 652
975167 652
975168 652
975180 644
975181 644
975182 644
975183 644
975184 644
975185 644
975186 644
975187 644
975230 658
975231 658
975330 694
975331 694
975333 694
975334 694
975340 700
975341 700
975343 700
975344 700
975345 700
975350 704

975351....704
975352....704
975353....704
975360....696
975361....696
975364....696
975365....696
975366....696
975367....696
975369....696
975370....702
975371....702
975375....702
975376....702
975377....702
975379....702
975381....706
975384....706
975385....706
975389....706
975390....698
975391....698
975394....698
975395....698
975410....680
975411....680
975412....680
975460....686
975462....686
975470....688
975471....688
975474....688
975475....688
975476....688
975481....690
975483....690
975485....690
975486....690
975490....682
975491....682
975494....682
975495....682
975496....682
975498....682
975501....692
975720....710
975721....710
975722....710
975723....710
975724....710
975740....714
975741....714
975781....716
978000....615
978001....615
978002....615
978010....617
978011....617
978012....617
978020....619
978021....619
978022....619
978030....621
978031....621
978032....621
978040....625
978041....625
978042....625
978050....627
978051....627
978060....629
978061....629
978062....629
978070....631
978071....631
978072....631
978080....637
978081....637
978082....637
978090....639
978091....639
978092....639
978100....641
978101....641
978102....641
978110....643
978111....643
978112....643
978120....647
978121....647
978122....647
978130....649
978131....649
978132....649
978140....651
978141....651
978142....651
978150....653
978151....653
978152....653
978161....633
978170....677
978171....677
978180....685
978181....685
978191....663
978201....665
978211....695
978221....701
978231....705
978241....667
978242....667
978250....683
978251....683
978252....683
978260....689
978261....689
978270....691
978271....691
978280....687
978281....687
978291....657
978301....659
978311....655
978330....679
978331....679
978341....681
978351....633
978361....633
978500....615
978501....615
978502....615
978510....617
978511....617
978512....617
978520....619
978521....619
978522....619
978530....621
978531....621
978532....621
978540....625
978541....625
978542....625
978550....627
978551....627
978552....627
978560....629
978561....629
978562....629
978570....631
978571....631
978572....631
978580....637
978581....637
978582....637
978590....639
978591....639
978592....639
978600....641
978601....641
978602....641
978610....643
978611....643
978612....643
978620....647
978621....647
978622....647
978630....649
978631....649
978632....649
978640....651
978641....651
978642....651
978650....653
978651....653
978652....653
978660....613
978661....613
978662....613
978670....623
978671....623
978672....623
978680....635
978681....635
978682....635
978690....645
978691....645
978692....645
978700....675
978701....675
978702....675
978711....657
978721....659
979000....617
979001....617
979002....617
979010....619
979011....619
979012....619
979020....627
979021....627
979022....627
979030....629
979031....629
979032....629
979040....639
979041....639
979042....639
979050....641
979051....641
979052....641
979060....649
979061....649
979062....649
979070....651
979071....651
979072....651
979080....615
979081....615

979082....615
979090....621
979091....621
979092....621
979100....625
979101....625
979102....625
979110....631
979111....631
979112....631
979120....637
979121....637
979122....637
979130....643
979131....643
979132....643
979140....647
979141....647
979142....647
979150....653
979151....653
979152....653
979160....613
979161....613
979162....613
979170....623
979171....623
979172....623
979180....635
979181....635
979182....635
979190....645
979191....645
979192....645
979200....689
979201....689
979210....691
979211....691
979221....657
979231....659
979241....655
979500....617
979501....617
979502....617
979510....619
979511....619
979512....619
979520....627
979521....627
979522....627
979530....629
979531....629
979532....629
979540....639
979541....639
979542....639
979550....641
979551....641
979552....641
979560....649
979561....649
979562....649
979570....651
979571....651
979572....651
979580....615
979581....615
979582....615
979590....621
979591....621
979592....621
979600....625
979601....625
979602....625
979610....631
979611....631
979612....631
979620....637
979621....637
979622....637
979630....643
979631....643
979632....643
979640....647
979641....647
979642....647
979650....653
979651....653
979652....653
979660....613
979661....613
979662....613
979670....623
979671....623
979672....623
979680....635
979681....635
979682....635
979690....645
979691....645
979692....645
979700....689
979701....689
979710....691
979711....691
979721....657
979731....659
979741....655
979751....673
980000....617
980001....617
980002....617
980010....627
980011....627
980012....627
980020....661
980021....661
980023....661
980040....639
980041....639
980042....639
980060....649
980061....649
980062....649
980501....701
980511....705
980520....685
980521....685
980530....687
980531....687
980541....673
981001....709
981011....711
981021....717
981031....713
981041....715
983000....615, 625, 637, 647, 695, 699, 701, 705
983001....615, 625, 637, 647, 695, 699, 701, 705
983002....615, 625, 637, 647, 695, 699, 701, 705
983003....615, 625, 637, 647, 695, 699, 701, 705
983004....615, 625, 637, 647, 695, 699, 701, 705
983005....615, 625, 637, 647, 695, 699, 701, 705
983006....615, 625, 637, 647, 695, 699, 701, 705
983007....615, 625, 637, 647, 695, 699, 701, 705
983008....615, 625, 637, 647, 695, 699, 701, 705
983010....617, 627, 639, 649, 663, 665, 667, 675, 677, 685, 687, 689, 691
983011....617, 627, 639, 649, 663, 665, 667, 675, 677, 685, 687, 689, 691
983012....617, 627, 639, 649, 663, 665, 667, 675, 677, 685, 687, 689, 691
983013....617, 627, 639, 649, 663, 665, 667, 675, 677, 685, 687, 689, 691
983014....617, 627, 639, 649, 663, 665, 667, 675, 677, 685, 687, 689, 691
983015....617, 627, 639, 649, 663, 665, 667, 675, 677, 685, 687, 689, 691
983016....617, 627, 639, 649, 663, 665, 667, 675, 677, 685, 687, 689, 691
983017....617, 627, 639, 649, 663, 665, 667, 675, 677, 685, 687, 689, 691
983018....617, 627, 639, 649, 663, 665, 667, 675, 677, 685, 687, 689, 691
983020....619, 629, 641, 651, 657, 659, 679, 681, 683, 697, 703, 707
983021....619, 629, 641, 651, 657, 659, 679, 681, 683, 697, 703, 707
983022....619, 629, 641, 651, 657, 659, 679, 681, 683, 697, 703, 707
983023....619, 629, 641, 651, 657, 659, 679, 681, 683, 697, 703, 707
983024....619, 629, 641, 651, 657, 659, 679, 681, 683, 697, 703, 707
983025....619, 629, 641, 651, 657, 659, 679, 681, 683, 697, 703, 707
983026....619, 629, 641, 651, 657, 659, 679, 681, 683, 697, 703, 707
983027....619, 629, 641, 651, 657, 659, 679, 681, 683, 697, 703, 707
983028....619, 629, 641, 651, 657, 659, 679, 681, 683, 697, 703, 707
983030....621, 631, 643, 653, 671
983031....621, 631, 643, 653, 671
983032....621, 631, 643, 653, 671
983033....621, 631, 643, 653, 671
983034....621, 631, 643, 653, 671
983035....621, 631, 643, 653, 671

983036.....621, 631, 643, 653, 671
983037.....621, 631, 643, 653, 671
983038.....621, 631, 643, 653, 671
983040.....633, 655, 669, 671
983041.....633, 655, 669, 671
983044.....633, 655, 669, 671
983045.....633, 655, 669, 671
983046.....633, 655, 669, 671
983060.....617, 627, 639, 649, 663, 665, 667, 675, 677, 685, 687, 689, 691
983061.....617, 627, 639, 649, 663, 665, 667, 675, 677, 685, 687, 689, 691
983062.....617, 627, 639, 649, 663, 665, 667, 675, 677, 685, 687, 689, 691
983080.....663
983081.....663
983082.....663
983090.....661
983091.....661
983500 .....615, 625, 637, 647
983501 .....615, 625, 637, 647
983502.....615, 625, 637, 647
983503.....615, 625, 637, 647
983504.....615, 625, 637, 647
983505.....615, 625, 637, 647
983506.....615, 625, 637, 647
983510.....617, 627, 639, 649, 667, 675, 677
983511 .....617, 627, 639, 649, 667, 675, 677
983512.....617, 627, 639, 649, 667, 675, 677
983513.....617, 627, 639, 649, 667, 675, 677
983514.....617, 627, 639, 649, 667, 675, 677
983515.....617, 627, 639, 649, 667, 675, 677
983516.....617, 627, 639, 649, 667, 675, 677
983517.....617, 627, 639, 649, 667, 675, 677
983518.....617, 627, 639, 649, 667, 675, 677
983520.....619, 629, 641, 651, 657, 659, 679, 681
983521.....619, 629, 641, 651, 657, 659, 679, 681
983522.....619, 629, 641, 651, 657, 659, 679, 681
983523.....619, 629, 641, 651, 657, 659, 679, 681
983524.....619, 629, 641, 651, 657, 659, 679, 681
983525.....619, 629, 641, 651, 657, 659, 679, 681
983526.....619, 629, 641, 651, 657, 659, 679, 681
983527.....619, 629, 641, 651, 657, 659, 679, 681
983530.....621, 631, 643, 653, 671
983531.....621, 631, 643, 653, 671
983532.....621, 631, 643, 653, 671
983533.....621, 631, 643, 653, 671
983534.....621, 631, 643, 653, 671
983535.....621, 631, 643, 653, 671
983536.....621, 631, 643, 653, 671
983539.....621, 631, 643, 653, 671
983550.....613, 623, 635, 645
983551.....613, 623, 635, 645
983554.....613, 623, 635, 645
983555.....613, 623, 635, 645
983556.....645
983560.....617, 627, 639, 649, 667, 675, 677
983561.....617, 627, 639, 649, 667, 675, 677
983562.....617, 627, 639, 649, 667, 675, 677
984002 .....615, 625, 637, 647, 699
984003 .....615, 625, 637, 647, 699
984004 .....615, 625, 637, 647, 699
984005 .....615, 625, 637, 647, 699
984010 .....617, 627, 639, 649, 667, 677, 689, 691
984011 .....617, 627, 639, 649, 667, 677, 689, 691
984012 .....617, 627, 639, 649, 667, 677, 689, 691
984013 .....617, 627, 639, 649, 667, 677, 689, 691
984014 .....617, 627, 639, 649, 667, 677, 689, 691
984015 .....617, 627, 639, 649, 667, 677, 689, 691
984017 .....617, 627, 639, 649, 667, 677, 689, 691
984018 .....617, 627, 639, 649, 667, 677, 689, 691
984022.....619, 629, 641, 651, 657, 659, 679, 681, 697
984023.....619, 629, 641, 651, 657, 659, 679, 681, 697
984024.....619, 629, 641, 651, 657, 659, 679, 681, 697
984025.....619, 629, 641, 651, 657, 659, 679, 681, 697
984026.....619, 629, 641, 651, 657, 659, 679, 681, 697
984032.....621, 631, 643, 653, 671
984033.....621, 631, 643, 653, 671
984034.....621, 631, 643, 653, 671
984035.....621, 631, 643, 653, 671
984036.....621, 631, 643, 653, 671
984044.....633, 655, 669, 671
984045.....633, 655, 669, 671
984054.....613, 623, 635, 645
984055.....613, 623, 635, 645
984502.....615, 625, 637, 647
984503.....615, 625, 637, 647
984504.....615, 625, 637, 647
984505.....615, 625, 637, 647
984510.....617, 627, 639, 649, 677, 689, 691
984511 .....617, 627, 639, 649, 677, 689, 691
984512.....617, 627, 639, 649, 677, 689, 691
984513.....617, 627, 639, 649, 677, 689, 691
984514.....617, 627, 639, 649, 677, 689, 691
984515.....617, 627, 639, 649, 677, 689, 691
984517.....617, 627, 639, 649, 677, 689, 691
984518.....617, 627, 639, 649, 677, 689, 691
984522.....619, 629, 641, 651, 657, 659, 679, 681
984523.....619, 629, 641, 651, 657, 659, 679, 681
984524.....619, 629, 641, 651, 657, 659, 679, 681
984525.....619, 629, 641, 651, 657, 659, 679, 681
984526.....619, 629, 641, 651, 657, 659, 679, 681
984532.....621, 631, 643, 653, 671
984533.....621, 631, 643, 653, 671
984534.....621, 631, 643, 653, 671
984535.....621, 631, 643, 653, 671
984544.....633, 655, 669, 671
984545.....633, 655, 669, 671
984554.....613, 623, 635, 645
984555.....613, 623, 635, 645
984565.....673
984568.....673
985010 .....617, 627, 639, 649, 677

985011 .....617, 627, 639, 649, 677
985016 .....617, 627, 639, 649, 677
985504..... 701, 705
985505..... 701, 705
985508..... 701, 705
985514.....685
985515.....685
985518.....685
985554.....687
985555.....687
985558.....687
985565.....673
985568.....673
985601 693
985605.....693
987002 .....615, 625, 637, 647, 722
987004 .....617, 627, 639, 649, 722
987006 .....629, 641, 651, 681, 722
987008 .....619, 621, 631, 643, 653, 722
987010 .....633, 722
987020.....657, 659, 683, 689, 723
987025.....661
987026.....661
987027.....661
987040.....659, 683, 689, 723
987060.....657, 723
987080..... 615, 617, 619, 621, 625, 627, 629, 631, 633, 637, 639, 641, 643, 647, 649, 651, 653, 681, 723
988021.....659
988025..... 709, 711
988028..... 709, 711
988054..... 717
988055..... 717
988084..... 713, 715
988085..... 713, 715
990109 .....717, 721, 723

LET'S GO SHOPPING NEUER LOOK, MEHR FEATURES, AKTUELLE PRODUKTE

Erleben Sie unsere neuen Einkaufswelten im Onlineshop – speziell auf die Bedürfnisse unserer Anwender und Kunden zugeschnittene Themenbereiche, die inspirieren und Lust auf mehr machen. Ob als Messebauer, Landschaftsgärtner, Schreiner, Planer oder Architekt: Willkommen im neuen DEKO-LIGHT Onlineshop!

DEKOLIGHT

DEKO-LIGHT
Elektronik Vertriebs GmbH
Auf der Hub 2
76307 Karlsbad

T +49 7248 9271 500
F +49 7248 9271 550

deko@deko-light.com
deko-light.com
shop.deko-light.com

Hersteller / manufacturer: DEKO-LIGHT Elektronik Vertriebs GmbH

Art.-Nr. 333555